



Número: **0600641-30.2024.6.19.0043**

Classe: **Ação DE INVESTIGAÇÃO JUDICIAL ELEITORAL**

Órgão julgador: **043ª ZONA ELEITORAL DE NATIVIDADE RJ**

Última distribuição : **16/12/2024**

Valor da causa: **R\$ 0,00**

Assuntos: **Candidatura Fictícia**

Segredo de Justiça? **NÃO**

Justiça gratuita? **NÃO**

Pedido de liminar ou antecipação de tutela? **NÃO**

Partes	Advogados
PROMOTOR ELEITORAL DO ESTADO DO RIO DE JANEIRO (INVESTIGANTE)	
VENICIO ALVES DA SILVA (INVESTIGADO)	
SHEILA MARIA FERREIRA SOARES (INVESTIGADO)	
MARCIO FERNANDES BARSANI (INVESTIGADO)	
GISLAYNE DO CARMO DA COSTA LIMAS (INVESTIGADO)	
ROBERTO ASSIS DA SILVA (INVESTIGADO)	
FABIO LANGE GONCALVES (INVESTIGADO)	
MAYCO FARIA DE ALMEIDA (INVESTIGADO)	
ELIEZIR MARCHIOTE (INVESTIGADO)	
CLAUDINEIA MUNIZ DE SOUZA PIRES (INVESTIGADA)	
SILVIA MARIA DE AZEVEDO (INVESTIGADA)	
VANDALUCIA VALENTIM DO NASCIMENTO TEIXEIRA (INVESTIGADO)	
ALBERTO HENRIQUE CORONEL CANTERO (INVESTIGADO)	
TADEU VARGAS DO AMARAL (INVESTIGADO)	

Outros participantes	
PROMOTOR ELEITORAL DO ESTADO DO RIO DE JANEIRO (FISCAL DA LEI)	

Documentos			
Id.	Data da Assinatura	Documento	Tipo
125429451	16/12/2024 18:59	Petição Inicial	Petição Inicial
125429455	16/12/2024 18:59	AIJE fraude cota gênero CLAUDINEIA e SILVIA - PT PCdoB PV - NAT - Assinado	Petição (Outras)
125429459	16/12/2024 18:59	Cópia do PPE 18.22.0013.0008242/2024-45	Documentos anexos a inicial
125435181	17/12/2024 12:46	Certidão	Certidão
125435206	17/12/2024 13:00	Certidão	Certidão
125436519	18/12/2024 18:41	Despacho	Despacho
125459732	20/12/2024 15:19	Informação	Informação

125459733	20/12/2024 15:22	Certidão	Certidão
125459739	20/12/2024 17:20	Despacho	Despacho
125491174	15/01/2025 15:54	Mandado	Mandado
125492035	15/01/2025 16:00	Mandado	Mandado
125492036	15/01/2025 16:00	Mandado	Mandado
125492038	15/01/2025 16:02	Mandado	Mandado
125492041	15/01/2025 16:03	Mandado	Mandado
125492044	15/01/2025 16:10	Mandado	Mandado
125492045	15/01/2025 16:10	Mandado	Mandado
125492050	15/01/2025 16:15	Mandado	Mandado
125492051	15/01/2025 16:16	Mandado	Mandado
125492052	15/01/2025 16:17	Mandado	Mandado
125492416	15/01/2025 16:29	Mandado	Mandado
125492419	15/01/2025 16:29	Mandado	Mandado
125492421	15/01/2025 16:30	Mandado	Mandado
125512082	22/01/2025 16:16	Certidão	Certidão
125512083	22/01/2025 16:16	641-30 - ALBERTO HENRIQUE CORONEL CANTERO	Documento de Comprovação
125512084	22/01/2025 16:17	Certidão	Certidão
125512085	22/01/2025 16:17	641-30 - ELIEZIR MARCHIOTE	Documento de Comprovação
125512086	22/01/2025 16:18	Certidão	Certidão
125512087	22/01/2025 16:18	641-30 - GYSLAINE DO CARMO	Documento de Comprovação
125516657	23/01/2025 16:25	Certidão	Certidão
125516659	23/01/2025 16:25	641-30 - VENICIO ALVES DA SILVA	Documento de Comprovação
125516714	23/01/2025 16:28	Certidão	Certidão
125516715	23/01/2025 16:28	641-30 - MARCIO FERNANDES BARSANI	Documento de Comprovação
125516716	23/01/2025 16:29	Certidão	Certidão
125516719	23/01/2025 16:29	641-30 - ROBERTO ASSIS DA SILVA	Documento de Comprovação
125516721	23/01/2025 16:30	Certidão	Certidão

MM Juíza Eleitoral,

Segue AIJE.

Natividade, 16 de dezembro de 2024.

Anderson Torres Bastos.

Promotor Eleitoral

Mat. 4357



Este documento foi gerado pelo usuário 123.***.***-18 em 28/01/2025 14:51:52

Número do documento: 24121618592641800000118233767

<https://pje1g-rj.tse.jus.br:443/pje/Processo/ConsultaDocumento/listView.seam?x=24121618592641800000118233767>

Assinado eletronicamente por: ANDERSON TORRES BASTOS - 16/12/2024 18:59:26



EXMA. SRA. DRA. JUÍZA DE DIREITO DA 43ª ZONA ELEITORAL DA COMARCA DE NATIVIDADE – VARRE/SAI

Ref. Procedimento Preparatório Eleitoral:

18.22.0013.0008242/2024-45

O MINISTÉRIO PÚBLICO ELEITORAL, por intermédio do Órgão de Execução *in fine* assinado, vem respeitosamente perante V. Ex.^a, nos termos do artigo 22, caput, da Lei Complementar n.º 64/90, ajuizar a presente **AÇÃO DE INVESTIGAÇÃO JUDICIAL ELEITORAL** em desfavor de:

1) ALBERTO HENRIQUE CORONEL CANTERO, Presidente de partido isolado da Federação BRASIL DA ESPERANÇA - FE BRASIL (PT/PC do B/PV), Título Eleitoral – 038212260396, com endereço na RUA, PREFEITO JOSE MOREIR DE CARVALHO, 9, MORADA DO ENGENHO, 58610, NATIVIDADE, telefones: 22 997166123 Whatsapp e 22 38411058, e-mail: PDTNAT12@GMAIL.COM ;

2) ELIEZIR MARCHIOTE, candidato e representante da Federação, filho de JOSE MARCHIOTE e de MARIA DA CONCEICAO MOREIRA MARCHIOTE, RG nº 7116S057MTPSRJ e inscrito no CPF nº 001.607.567-66, residente e domiciliado na RUA, Jose pereira nunes, 23, Tubiacanga, Tubiacanga, NATIVIDADE, telefones: 22 998176060 Whatsapp e 22 981292125 Whatsapp, e-mail: emarchiote@gmail.com ;

3) VENICIO ALVES DA SILVA, candidato, brasileiro, filho de JALDEMIR FORTUNATO DA SILVA e de MARINA ALVES DA SILVA, RG nº 009.045.241-8 DETRAN/RJ e inscrito no CPF nº 072.374.207-39, residente e domiciliado na RUA, cantinho do fiorello, 02, Cantinho, Cantinho, NATIVIDADE, telefone 22 988307427 Whatsapp e 22 38411080, e-mail: alvesvenicio89@gmail.com ;

4) CLAUDINEIA MUNIZ DE SOUZA, candidata, brasileira, filha de IZERIO SOARES DE SOUZA e de MARIA MUNIZ DE SOUZA, RG nº 24.719.714-8 DETRAN RJ e inscrita no CPF nº 151.345.327-02, residente e domiciliado na RUA, DOIS DE





JANEIRO, S/N, OURANIA, OURANIA, NATIVIDADE, telefone 22 22 981872284 Whatsapp e 22 38411058, e-mail: CLAUDINEIAMNZ@GMAIL.COM ;

5) TADEU VARGAS DO AMARAL, candidato, brasileiro, filho de JOSE DE LIMA VARGAS e de MARIA DO AMARAL VARGAS, RG nº 03.895.077-0 IFP/RJ e inscrito no CPF nº 443.6503477-87, residente e domiciliado na RUA, ILDELFINO DUTRA, 452, CENTRO, CENTRO, NATIVIDADE, 22 997141495 Whatsapp e 22 38411058, e-mail: TADU.VARGAS@HOTMAIL.COM ;

6) SILVIA MARIA DE AZEVEDO, candidata, brasileira, filha de JOSE ROBERTO DE AZEVEDO e de LUZIA DA SILVA AZEVEDO, RG nº 24.931.612-6 DETRAN RJ e inscrita no CPF nº 129.912.437-24, residente e domiciliada na RUA, ANTONIO DA SILVA CAMPOS, 240, MORADA DO ENGENHO, MORADA DO ENGENHO, NATIVIDADE, 22 997545572 Whatsapp e 22 38411058, e-mail: SILVIAMARIAAZEVEDO242@GMAIL.COM ;

7) GISLAYNE DO CARMO DA COSTA LIMAS, candidata, brasileira, filha de GERALDO DO CARMO DA COSTA LIMAS e de ELIZABETH FERREIRA LIMAS, RG nº 11.811.206-9 DIC/RJ e inscrita no CPF nº 079.511.897-07, residente e domiciliada na RUA, DR PEDRO AMERICANO, 20, CENTRO, CENTRO, NATIVIDADE, telefones: 22 998980277 Whatsapp e 22 38411058, e-mail: GISLAYNELIMABARBOSA16@GMAIL.COM ;

8) MAYCO FARIA DE ALMEIDA, candidato, brasileiro, filho de CANDIDO DE ALMEIDA NETO e de SANDRA MARIA FARIA SILVA DE ALMEIDA, RG nº 12.691.495-1 DETRAN RJ e inscrito no CPF nº 091.149.507-07, residente e domiciliado na RUA, CORONEL PIMENTA, 32, OURANIA, OURANIA, NATIVIDADE, telefone: 22 981710314 Whatsapp e 22 38411058, e-mail: VEREADORMAYCO2016@GMAIL.COM ;

9) SHEILA MARIA FERREIRA SOARES, candidata, brasileira, filha de JORCENI SOARES DE MEDEIROS e de ROSEMARY ROSA FERREIRA SOARES, RG nº 011.810.898-4 DETRAN RJ e inscrita no CPF nº 093.922.437-23, residente e domiciliada na RUA, DAS GRAÇAS, 22, CASTELANDIA, CASTELANDIA, NATIVIDADE, telefone 22 988121842 Whatsapp Telegram e 22 38411041, e-mail: SHEILAMI78@YAHOO.COM.BR ;

10) ROBERTO ASSIS DA SILVA, candidato, brasileiro, filho de CELIO ROBERTO CARLOS DA SILVA e de JOCILENE ALMEIDA DE ASSIS, RG nº 21.538.409-0 DETRAN RJ e inscrito no CPF nº 113.940.547-00, residente e domiciliada na RUA, THIRÇO LUQUETE, 02, POPULAR NOVA, POPULAR NOVA, NATIVIDADE, telefone: 22 981751965 Whatsapp e 22 999564359 Whatsapp, e-mail: ROBERTINHODUHETO01@GMAIL.COM ;





11) MARCIO FERNANDES BARSANI, candidato, brasileiro, filho de JOSÉ FERREIRA NETTO e de CARMEN DA SILVA FERREIRA, RG nº 31.149.571-7 DETRAN RJ e inscrito no CPF nº 181.093.357-99, residente e domiciliado na RUA, MANOEL BRAZ , S/N, VILA ALMEIDA, VILA ALMEIDA, NATIVIDADE, telefone 22 981022326 Whatsapp e 22 981375903 Whatsapp, e-mail: MARCIOFERNANDES0412@GMAIL.COM ;

12) FABIO LANGE GONALVES, candidato, brasileiro, filho de ANTONIO DA SILVA GONÇALVES e de MARIA DA PENHA GONÇALVES, RG nº 13.327.141-3 IFP RJ e inscrito no CPF nº 096.086.337-02, residente e domiciliado TRAVESSA, JOAQUIM FRANCISCO TEIXEIRA, 04, MORADA DO ENGENHO, MORADA DO ENGENHO, NATIVIDADE, telefone 22 997738609 Whatsapp e 22 999558089 Whatsapp: FABIO.LANGE.GONCALVES@GMAIL.COM ;

13) VANDALUCIA VALENTIN DO NASCIMENTO TEIXEIRA, candidata, brasileira, filha de OTACILIO ERASTICO DO NASCIMENTO e de VANDILA VALENTIM DO NASCIMENTO, RG nº 27.335.559-4 DETRAN RJ e inscrita no CPF nº 586.099.387-00, residente e domiciliada na RUA, Pedro Glória, 84, Sindicato, Sindicato, NATIVIDADE, telefone: 21 987078115 Whatsapp e 22 38411080, e-mail: vandaluciavalentim2@gmail.com;

em razão dos motivos de fato e de direito que doravante serão aduzidos:

DOS FATOS:

Os Candidatos Impugnados, acima retratados (2º ao 13º representado), tiveram suas candidaturas registradas pela **Federação BRASIL DA ESPERANÇA - FE BRASIL (PT/PC do B/PV), DE NATIVIDADE**, por intermédio do seu Presidente **ALBERTO HENRIQUE CORONEL CANTERO, 1º representado**, para disputarem as eleições municipais de 2024.

Mencionada Federação apresentou à Justiça Eleitoral, por intermédio do seu Presidente **ALBERTO HENRIQUE CORONEL CANTERO, 1º representado**, o **RCand nº 0600175-36.2024.6.19.0043**, contendo a lista de seus candidatos à eleição proporcional, formada por **07 (sete) homens e 05 (cinco) mulheres**, com o que teria preenchido o percentual mínimo de 30% (trinta por cento) de candidaturas do sexo feminino, conforme expressamente exigido pelo art. 10, § 3º, da Lei n. 9.504/97.





Em razão disso, o respectivo DRAP foi deferido e admitida a participação dos candidatos na eleição proporcional do corrente ano.

Finalizada a campanha eleitoral, o Ministério Público Eleitoral, no exercício de seu mister fiscalizatório, identificou que 02 (duas) das 05 (quatro) candidatas do sexo feminino do referido Partido, quais sejam, **CLAUDINEIA MUNIZ DE SOUZA** e **SILVIA MARIA DE AZEVEDO**, não concorreram, de fato, na Eleição de 2024, restando demonstrado que citadas candidatas:

- Tiveram votação inexpressiva, sendo que consultado o resultado final da apuração, conforme documento que foi apresentado pelo Cartório da 43ª ZE, viu-se que a candidata **CLAUDINEIA** obteve 7 (sete) votos e a candidata **SILVIA** obteve 6 (seis) votos.

- Não realizaram atos efetivos de campanha de suas respectivas candidaturas, seja pessoalmente ou através de redes sociais, de modo que não buscaram os votos dos eleitores;

- Apresentaram gastos zerados, cogitando-se, assim, a hipótese de candidaturas fictícias, ou seja, candidaturas apresentadas apenas para preencher a cota de gênero e, com isso, possibilitar a participação do partido e dos demais candidatos que o integraram no pleito municipal, prática perniciosa e conhecida na política nacional, mas que é ilegal.

O Ministério Público Eleitoral instaurou **PPE – Procedimento Preparatório Eleitoral – nº 18.22.0013.0008242/2024-45**, para apuração da candidatura fictícia de **CLAUDINEIA MUNIZ DE SOUZA** e **SILVIA MARIA DE AZEVEDO** (que instrui o presente procedimento) e empreendeu as seguintes diligências para o esclarecimento dos fatos:

A) Consultados os Processos de Prestação de Contas Eleitorais Nº 0600439-53.2024.6.19.0043 e 0600436-98.2024.6.19.0043, respectivamente, das candidatas **CLAUDINEIA MUNIZ DE SOUZA** e **SILVIA MARIA DE AZEVEDO**, constatou-se a inexistência de RECEITAS e DESPESAS, salientando que a candidata informou em sua oitiva¹ (*link* no rodapé da página) que realizou participações no palanque, fez discursos

¹ https://mprj-my.sharepoint.com/:v/g/person/ronald_vieira_mprj_mp_br/ESAxDxYlefVJg_qvygp3SdkBULcNkKovfrPKqx8gOjMsLQ?referrer=Teams.TEAMS-ELECTRON&referrerScenario=MeetingChicletGetLink.view.view

E





e também distribuiu santinhos, contudo, as candidatas não souberam informar como foram ordenadas as receitas e despesas da campanha, não sabendo precisar eventuais gastos com santinhos para panfletagem, papéis e adesivos para bens particulares, adesivos para veículos, anúncios em jornais, etc,;

B) Consultada o RCand nº 0600242-98.2024.6.19.0043, referente à candidata, observa-se que a mesma apesar de formalizar indicação à Justiça Eleitoral de *sites* onde realizaria suas propagandas eleitorais, ela informou ao ser ouvida na sede desta Promotoria de Justiça Eleitoral, que não teria realizado propaganda eleitoral através de redes sociais, sendo certo ainda que suas contas na rede social FACEBOOK e INSTAGRAM, apresentam-se fechadas, como privadas, onde apenas as pessoas que lhe seguem pode ter acesso às publicações e o perfil pessoal na rede TIK TOK, não apresenta qualquer propaganda eleitoral realizada em prol da candidatura da mesma, o que foi prontamente corroborado pelo relatório elaborado pelo GAP – MPRJ que acompanha e instrui a presente demanda.

C) Inexiste contratação de anúncios para a “candidata” em quaisquer jornais ou *sites*, seja pela candidata ou pelo partido impugnado;

D) Ouvida na sede da Promotoria Eleitoral, por sistema de áudio e vídeo, através do aplicativo Microsoft Teams, a candidata **CLAUDINEIA**, acompanhada da advogada VICTÓRIA CARRARA DE CASTRO GONÇALVES, OAB/RJ 259.551, cujo conteúdo pode ser visualizado no link acima juntado, relatou, em resumo, que foi candidata a vereadora em Natividade, pelo **PARTIDO VERDE - PV DE NATIVIDADE**, tendo se filiado ao mencionado partido em 05/01/2024, sendo essa a primeira filiação partidária da mesma. Que é muito envolvida com política e teve vontade de se candidatar para tentar se eleger. Que somente conhecia alguns vereadores do partido e o presidente pois ele é dono de mercado na cidade, não sabendo informar se o partido seria mais de esquerda ou de direita, não se importando com as ideologias do partido, querendo apenas uma oportunidade para se candidatar. Que tem rede social FACEBOOK e INSTAGRAM. Que teve que ingressar com ação judicial para conseguir se candidatar então por isso apagou as publicações que havia feito para não configurar propaganda antecipada pois ainda não havia sido deferida sua candidatura. Que depois também não postou mais nada relativo à propaganda eleitoral em suas redes sociais. Que teve 07 (sete) votos na eleição. Que não conseguiu participar de todos os comícios e atos de campanha pois trabalha tomando conta de uma idosa em regime de plantão. Que nos comícios em que participou, fez uso da palavra para fazer propaganda política, mas não

https://mprj-my.sharepoint.com/:v/g/personal/ronald_vieira_mprj_br/EVLu0aHJdVtDjhQFcJXgZqEBiFpF4c4t1gFOA8IYIGcCeg?referrer=Teams.TEAMS-ELECTRON&referrerScenario=MeetingChicletGetLink.view.view





possui vídeos, mas possui vídeos de outros atos de campanha. Que pediu votos utilizando o aplicativo *MESSENGER* do *FACEBOOK* e do *WhatsApp*, contudo, seu *WhatsApp* deu problema e apagou. Que utilizou o santinho de campanha com a foto da mesma de um lado e do outro do candidato AFRANIO e REISE, candidatos a Prefeito e Vice Prefeita. Que não sabe informar quais foram os gastos de campanha que teve ou como foi gasto os valores. Que o candidato a prefeito AFRANIO foi quem fez os santinhos e pagou por eles. Que não sabe se teve gastos de campanha, sendo que os santinhos foi o candidato AFRANIO quem custeou. Que pelo que sei minha prestação de contas foi zerada. Que foi apresentada a tela do RCAND nº 0600201-34.2024.6.19.0043, index 123821562, onde consta pedido de inclusão de redes sociais da candidata para fins de realização de campanha onde o link informado² refere-se a outro candidato. Que relata que não informou o perfil de outro candidato como sendo suas redes sociais e trata-se de um erro.

Por sua vez, também ouvida na sede da Promotoria Eleitoral, por sistema de áudio e vídeo, através do aplicativo Microsoft Teams, a candidata **SILVIA**, acompanhada da advogada VICTÓRIA CARRARA DE CASTRO GONÇALVES, OAB/RJ 259.551, cujo conteúdo pode ser visualizado no link acima juntado, relatou, em resumo, que foi candidata a vereadora em Natividade, pelo **PARTIDO VERDE - PV DE NATIVIDADE**, tendo se filiado no partido nesse ano, não lembrando a data exata. Que se filiou ao Partido por achar seus integrantes pessoas legais, sendo esse um partido mais de esquerda, que o partido tem um projeto muito bom para o meio ambiente e tem voz feminina também, sendo que o presidente do partido é o MAYCON do CANDINHO, não sabendo quem seria o presidente nacional do partido. Que foi a mesma quem procurou pelo presidente do partido aqui em Natividade pois queria tentar se candidatar. Que teve 4 (quatro) ou 5 (cinco) votos não se recordando ao certo. Que participou de todos os atos do partido quando não estava embarcada, que fez discurso, caminhada, distribuiu santinhos por toda cidade. Que possui perfil pessoal nas redes sociais *FACEBOOK* e *INSTAGRAM*, mas após as eleições apagou as publicações realizadas nas redes sociais. Que os gastos da sua campanha foram por conta do candidato majoritário, que não teve gastos com a sua campanha. Que não sabe dizer se outros candidatos do Partido Verde receberam verbas do partido. Que os santinhos e despesas de sua campanha foram por conta do candidato majoritário, não sabendo prestar qualquer informação nesse sentido. Que foi informado pela Dra. VITORIA que o Partido Verde era coligado com o PDT que trouxe o candidato majoritário.

E) Não houve pedido a Justiça Eleitoral, seja por parte das candidatas ou do partido, de renúncia das candidaturas de **CLAUDINEIA** e **SILVIA** o que, em tese, poderia justificar o número irrisório de votos obtidos pelas mesmas;

F) Consultado o resultado final da apuração, conforme documento que foi apresentado pelo Cartório da 43ª ZE, viu-se que a candidata CLAUDINEIA obteve 07 (sete) votos e a candidata SILVIA obteve 06 (seis) votos.

² <https://www.facebook.com/profile.php?id=61559083860178&mibextid=ZbWKwL>



Em consulta aos processos de prestação de contas nº 0600439-53.2024.6.19.0043, relativo à candidata CLAUDINEIA e nº 0600436-98.2024.6.19.0043, relativo à candidata SILVIA, observa-se que as mesmas não receberam recursos do Fundo Partidário ou do Fundo de Financiamento de Campanha - FEFC e nem do Fundo de Participação Feminina, o que também é uma demonstração de que o partido político impugnado e os diretórios nacional e estadual não estão cumprindo o que determina o Art. 44 da Lei 9.096/95, que trata da destinação de recursos do Fundo Partidário para a promoção e difusão da participação política das mulheres.

Imperioso mencionar que apesar de a candidata CLAUDINEIA e SILVIA afirmarem que participaram dos comícios, subindo em palanques, não restou devidamente demonstrado que as mesmas praticaram efetivos atos de campanha aptos a buscar o voto de eleitores, mas sim, praticaram meras condutas isoladas buscando simplesmente cumprir tabela para “fazer crer” que estariam concorrendo a eleição, limitando-se a tecerem elogios ao candidato majoritário AFRANIO, que concorreu pelo Partido Democrático Trabalhista – PDT, o qual, inclusive, custeou os gastos de campanha das mencionadas candidatas, segundo relatado pelas próprias em suas respectivas oitivas (*link* já informado nos autos) não restando demonstrado, diante de tudo que foi acima aduzido que elas tenham de fato atuado com ímpeto de obter de fato o voto dos eleitores.

Assim, não restou dúvida ao MPE de que o Partido/Federação Impugnado, através da pessoa de seu Presidente/Responsável, levou as ditas candidatas a registro apenas para cumprirem FORMALMENTE a condição indispensável à sua participação nas eleições proporcionais, qual seja, a formação da sua lista de candidatos ao Legislativo com pelo menos 30% (trinta por cento) de mulheres.

DO DIREITO:

DO CABIMENTO E TEMPESTIVIDADE DA INVESTIGAÇÃO

JUDICIAL ELEITORAL:

A Lei n. 9.504/97, em seu artigo. 10, § 3º, a partir da redação dada pela Lei n. 12.034/2009, instituiu política afirmativa da participação das mulheres nos pleitos eleitorais e exigiu providências dos partidos políticos para a formação de quadros femininos aptos a disputar as eleições com reais possibilidades de sucesso ou pelo menos com efetiva busca dos votos dos eleitores. Valendo-se da expressão “preencherá” o mínimo de 30%, o legislador deixou clara a condição de admissibilidade da lista a registro na Justiça Eleitoral e, mais, de sua apresentação ao eleitorado, na expectativa de preenchimento mais equilibrado das cadeiras do parlamento.





Art. 10, § 3º, da Lei n. 9.504/97: *“Do número de vagas resultante das regras previstas neste artigo, cada partidos ou coligação **preencherá o mínimo de 30%** (trinta por cento) e o máximo de 70% (setenta por cento) para candidaturas de cada sexo”. (grifei)*

Certo é que o percentual mínimo de 30% (trinta por cento) de candidatas do sexo feminino é uma condição para o registro da lista, o próprio sistema de registro de candidatura desenvolvido pelo TSE foi construído para fazer o cálculo e alertar o Juiz na hipótese de não observância, para que o partido ou coligação pudesse sanar o vício, apresentando novas candidaturas femininas ou excluindo algumas masculinas. Tudo isso, como se sabe, durante o processamento do DRAP – demonstrativo de **regularidade** dos atos partidários –, para admissão, ou não, da participação do partido/coligação nas eleições proporcionais. De fato, dentre os atos preparatórios da participação do partido/coligação nas eleições proporcionais, que haverão de ser regulares, está a formação da lista de candidatos com observância dos percentuais mínimo e máximo fixados no dito art. 10, § 3º, da Lei n. 9.504/97.

Se os referidos atos preparatórios forem praticados com alguma **irregularidade**, dentre as quais se destaca a não observância do percentual mínimo de mulheres, o partido/coligação não terá, a rigor, um DRAP. Daí que outra não é a solução senão o **indeferimento do pedido de registro de candidatura por ele apresentado**, o que equivale a dizer que toda a lista de candidatos não será admitida a registro. Dito com outras palavras, o partido não será admitido na disputa proporcional e as condições pessoais (condições de elegibilidade e causas de inelegibilidade) de cada um dos candidatos da lista sequer serão avaliadas e julgadas.

Tudo porque, repita-se, o preenchimento da lista com o mínimo de 30% (trinta por cento) de mulheres é condição indispensável para a participação do partido/coligação nas eleições proporcionais.

Parafraseando os diletos Ministros do TSE no julgamento do REspEI - Agravo Regimental em Recurso Especial Eleitoral nº 851 - IMBÉ – RS, Acórdão de 04/08/2020 Relator(a) Min. Sérgio Banhos, destaca-se:

“A nova redação do § 3º tem por finalidade o engajamento feminino na política não apenas pela participação no pleito como apoiadoras, mas efetivamente como candidatas. Não se deseja a mera participação formal, mas a efetiva, por meio de candidaturas minimamente viáveis de pessoas interessadas em disputar uma vaga. (SENHOR MINISTRO OG FERNANDES)”

“Porém, a teleologia da cota de gênero insculpida no art. 10, § 3º, da Lei 9.504/97 não se limita ao mero engajamento político,





requerendo efetiva participação das mulheres no processo eleitoral, o que compreende, por óbvio, a disputa por cargos eletivos e a ocupação de cadeiras nas casas legislativas do país. (SENHOR MINISTRO LUIS FELIPE SALOMÃO)"

Neste sentido, também é valorosa a doutrina especializada:

“Com a Lei n. 12.034/2009, a exigência de percentual mínimo de candidaturas de ambos os sexos (reserva de gênero) passou a ser ainda mais incisiva. De fato, o § 3º, do art. 10, da Lei n. 9.504/97, que dantes impunha aos partidos e coligações a reserva das vagas, agora diz que estes preencherão o mínimo de 30% com candidaturas do sexo minoritário. Daí que o partido terá que incluir na sua lista o mínimo de 30% de mulheres, p.ex., não bastando que não ultrapasse os 70% de candidaturas masculinas. A substituição da expressão “deverá reservar” pelo vocábulo “preencherá”, aliada à imposição de aplicação financeira mínima e reserva de tempo no rádio e TV (Lei n. 9.096/95, alterada pela dita Lei n. 12.034/2009), revela nitidamente a vontade do legislador de incluir as mulheres na disputa eleitoral. Esse percentual mínimo (30%) será calculado sempre sobre o número de candidaturas que o partido/coligação efetivamente lançar e não sobre o total que a lei indica como possível (150% ou 200% do número de vagas a preencher). Para uma Câmara Municipal com 15 Vereadores, p.ex., em que a coligação pode lançar até 30 candidatos, se a sua lista, levada a registro, contiver apenas 20 nomes, pelo menos seis devem ser de candidaturas de um sexo e no máximo quatorze do outro. Chegando a lista à Justiça Eleitoral sem observância desse mínimo, ela deve ser devolvida ao partido/coligação, para adequação, o que imporá o acréscimo de candidaturas do sexo minoritário ou a exclusão de candidatos do sexo majoritário, assim alcançando-se os limites mínimo e máximo. (Curso de Direito Eleitoral, Edson de Resende Castro, Editora Del Rey, 8ª Edição, 2016, página 113)

Na jurisprudência, o tema tem recebido igual tratamento:

TRIBUNAL SUPERIOR ELEITORAL
REspEI - Agravo Regimental em Recurso Especial Eleitoral nº 851
- IMBÉ - RS
Acórdão de 04/08/2020
Relator(a) Min. Sérgio Banhos
Relator(a) designado(a) Min. Og Fernandes





Publicação: DJE - Diário de justiça eletrônico, Tomo 217, Data 28/10/2020

*Ementa: ELEIÇÕES 2016. AGRAVO INTERNO. RECURSO ESPECIAL. AIME. FRAUDE. ART. 10, § 3º, DA LEI Nº 9.504/1997. QUADRO FÁTICO DELINEADO PELO ACÓRDÃO REGIONAL. POSSIBILIDADE DE REENQUADRAMENTO JURÍDICO. **RECONHECIDA A FRAUDE À COTA DE GÊNERO. NULIDADE DOS VOTOS.** PROVIDOS O AGRAVO INTERNO E O RECURSO ESPECIAL.*

1. Os fatos existentes no voto–vencido devem ser considerados sempre que não contradigam os descritos no voto–vencedor. Art. 941, § 3º, do CPC/2015.

*2. **À luz do REspe nº 193–92/PI, de relatoria do Ministro Jorge Mussi, fica comprovada a existência de candidaturas fictícias sempre que identificado, de maneira indubitosa, o completo desinteresse na disputa eleitoral.***

3. Agravo interno provido para, da mesma forma, dar integral provimento ao recurso especial, decretando–se a nulidade de todos os votos recebidos pela Coligação Unidos por Imbé, porquanto auferidos a partir de fraude ao disposto no art. 10, § 3º, da Lei nº 9.504/1997.

*RECURSO ELEITORAL. REGISTRO DE COLIGAÇÃO. ELEIÇÕES 2012. DEMONSTRATIVO DE REGULARIDADE DE ATOS PARTIDÁRIOS (DRAP). APRESENTAÇÃO DO **NÚMERO DE CANDIDATOS PROPORCIONAIS SUPERIORES AO PERMITIDO PELA LEI.** INOBSERVÂNCIA DOS PERCENTUAIS DE CANDIDATURA POR SEXO. **VIOLAÇÃO DO ART. 10, §§ 1º. E 3º. DA LEI N. 9.504/97.** A ATA DE CONVENÇÃO DO PARTIDO INTEGRANTE DA COLIGAÇÃO NÃO FOI ASSINADA PELO REPRESENTANTE LEGAL. IMPOSSIBILIDADE DA CONVERSÃO DO JULGAMENTO EM DILIGÊNCIAS. INAPLICABILIDADE DA SÚMULA N. 03 DO EG. TSE. INTIMAÇÃO DO REPRESENTANTE DA COLIGAÇÃO NA PRIMEIRA INSTÂNCIA. MANUTENÇÃO DA SENTENÇA. IMPROVIMENTO DO RECURSO.*

1. A coligação apresentou número de candidatos proporcionais superior ao permitido pela lei e a informação do Cartório da 34ª Zona Eleitoral também demonstrou que não foram observados os percentuais de candidatura por sexo.

*2. **O § 3º, do art. 10, da Lei n. 9.504/97, na redação dada pela Lei n. 12.034/2009, passou a dispor que, "do número de vagas resultante das regras previstas neste artigo, cada partido ou coligação preencherá o mínimo de 30% (trinta por cento) e o máximo de 70% (setenta por cento) para candidaturas de cada***





sexo", substituindo-se, portanto, a locução anterior "deverá reservar" por 'preencherá", a demonstrar o atual caráter imperativo do preceito quanto à observância obrigatória dos percentuais mínimo e máximo de cada sexo. Precedentes do Eg. TSE e desta Corte.

3. O representante da coligação, inobstante tenha sido regularmente intimado, não sanou a irregularidade concernente aos percentuais de candidatura por sexo e também não providenciou a assinatura da presidente e da secretária na ata da convenção do Partido Trabalhista Cristão - PTC.

4. A jurisprudência do TSE somente admite a abertura de prazo na sede recursal, no caso de não ter sido dada oportunidade para a regularização da falha na primeira instância, hipótese que não diz respeito ao presentes autos.

5. Improvimento do recurso, com a manutenção da sentença que indeferiu o registro da coligação.

(Recurso Eleitoral nº 15209, Acórdão nº 465 de 17/08/2012, Relator(a) MARCO ANTONIO PINTO DA COSTA, Publicação: PSESS - Publicado em Sessão, Data 17/08/2012).

Se o mínimo de 30% (trinta por cento) é condição para a participação do partido nas eleições e se o partido impugnado não apresentou candidaturas reais, ao contrário, apresentou candidaturas fictícias, ela sequer poderia ter sido admitida ao registro. O Juiz, caso tivesse percebido a fraude contida na lista, a teria indeferido (porque outra solução não havia) e os candidatos apresentados por ela não teriam sequer buscado e recebido os votos que porventura os elegeram. Equivale dizer que eventual o status de "eleito", atribuído a candidatos que integram o partido em questão, só foi possível alcançar em razão da **fraude lançada na lista**, resultado das odiáveis "candidaturas fictícias". O diploma que eventualmente for conferido pela Junta Eleitoral decorrerá, então, da **fraude praticada no início da corrida eleitoral**.

Queimada a largada, impossível validar a chegada de todos os que integraram a lista fraudada!

Caracterizada a **fraude que "possibilitou" o registro**, a disputa e a recepção dos votos que deram ao Partido Impugnado o quociente partidário capaz de eleger o Candidato eleito, é necessário desconstruir os mandatos obtidos a partir do censurável expediente.

A matéria - fraude à cota de gênero – levou o Tribunal Superior Eleitoral a editar a Súmula 73, onde são elencados critérios mínimos para que os operadores do direito possam verificar o indício de existência de fraude.

Vejamos o teor da citada Súmula:





“A fraude à cota de gênero, consistente no desrespeito ao percentual mínimo de 30% (trinta por cento) de candidaturas femininas, nos termos do art. 10, § 3º, da Lei n. 9.504/97, configura-se com a presença de um ou alguns dos seguintes elementos, quando os fatos e as circunstâncias do caso concreto assim permitirem concluir: (1) votação zerada ou inexpressiva; (2) prestação de contas zerada, padronizada ou ausência de movimentação financeira relevante; e (3) ausência de atos efetivos de campanhas, divulgação ou promoção da candidatura de terceiros. O reconhecimento do ilícito acarretará: (a) a cassação do Demonstrativo de Regularidade de Atos Partidários (Drap) da legenda e dos diplomas dos candidatos a ele vinculados, independentemente de prova de participação, ciência ou anuência deles; (b) a inelegibilidade daqueles que praticaram ou anuíram com a conduta, nas hipóteses de Ação de Investigação Judicial Eleitoral (AIJE); (c) a nulidade dos votos obtidos pelo partido, com a recontagem dos quocientes eleitoral e partidário (art. 222 do Código Eleitoral), inclusive para fins de aplicação do art. 224 do Código Eleitoral.”

Na hipótese dos autos, presentes estão todos os requisitos trazidos à baila pelo Tribunal Superior Eleitoral na Súmula 73 para caracterização da fraude à cota de gênero, conforme acima já mencionado.

Dito isto, temos que o art. 14, § 10, da Constituição Federal estabelece que “[o] mandato eletivo poderá ser impugnado ante a Justiça Eleitoral no prazo de quinze dias contados da diplomação, instruída a ação com provas de abuso do poder econômico, corrupção ou **fraude**”.

O cabimento desta ação investigatória vem expressamente previsto nos artigos 22, caput, da Lei Complementar n.º 64/90, que dispõe:

Art. 22: Qualquer partido político, coligação, candidato ou Ministério Público Eleitoral poderá representar à Justiça Eleitoral, diretamente ao Corregedor-Geral ou Regional, relatando fatos e indicando provas, indícios e circunstâncias e pedir abertura de investigação judicial para apurar uso indevido, desvio ou abuso de poder econômico ou do poder de autoridade, ou utilização indevida de veículos ou meios de comunicação social, em benefício de candidato ou de partido político – g. n.





O dispositivo legal indica as pessoas físicas e jurídicas que têm legitimidade para requerer a instauração de investigação judicial eleitoral, dentre as quais se encontra o Ministério Público Eleitoral, sendo certo que o órgão competente para o julgamento da presente ação, em se tratando de eleições municipais, vem estampado no art. 24 da citada lei complementar, *in verbis*:

Art. 24. Nas eleições municipais, o Juiz Eleitoral será competente para conhecer e processar a representação prevista nesta lei complementar, exercendo todas as funções atribuídas ao Corregedor-Geral ou Regional, constantes dos incisos I a XV do art. 22 desta lei complementar, cabendo ao representante do Ministério Público Eleitoral em função da Zona Eleitoral as atribuições deferidas ao Procurador-Geral e Regional Eleitoral, observadas as normas do procedimento previstas nesta lei complementar.

Quanto à tempestividade, consoante reiterados julgados do C. Tribunal Superior Eleitoral, a investigação judicial eleitoral pode ser proposta até a data da diplomação dos candidatos eleitos, conforme ementa de julgado abaixo transcrita:

DIREITOS ELEITORAL E PROCESSUAL. RECURSO ORDINÁRIO. REGISTRO DE CANDIDATO. IMPUGNAÇÃO. ART. 3º, LC n.º 64/90. INELEGIBILIDADE. ABUSO DE PODER. VIA PRÓPRIA. POSSIBILIDADE DE AJUIZAR-SE AÇÃO DE INVESTIGAÇÃO JUDICIAL ATÉ A DATA DA DIPLOMAÇÃO. ORIENTAÇÃO DA CORTE. PROVIDOS OS RECURSOS.

- Não é próprio apurar-se a ocorrência de abuso em impugnação de registro de candidatura, uma vez que a Lei Complementar n.º 64/90 prevê, em seu art. 22, a ação de investigação judicial para esse fim, a qual, não estando sujeita a prazo decadencial, pode ser ajuizada até a data da diplomação do candidato – g.n. (Recurso Ordinário n.º 593 - Acórdão 593, Rio Branco – AC, Relator Sálvio de Figueiredo Teixeira, publicado em sessão, data 03/09/2002, Revista de Jurisprudência do TSE, volume 13, tomo 4, página 91).

DA COMPETÊNCIA:

Sobre a medida da jurisdição a ser fixada no presente caso, convém destacar a competência deste juízo eleitoral singular de 1ª instância para processar e julgar a questão trazida a exame, eis que se trata de interesse eleitoral local relacionado à estabilidade do processo eleitoral local.





CÓDIGO ELEITORAL:

Art. 35. Compete aos juízes:

[...]

II - Processar e julgar os crimes eleitorais e os comuns que lhe forem conexos, ressalvada a competência originária do Tribunal Superior e dos Tribunais Regionais;

[...]

V - Tomar conhecimento das reclamações que lhe forem feitas verbalmente ou por escrito, reduzindo-as a termo, e determinando as providências que cada caso exigir;

[...]

XVII - tomar todas as providências ao seu alcance para evitar os atos viciosos das eleições;

[...]

LEI COMPLEMENTAR N º 64/90

Art. 22. Qualquer partido político, coligação, candidato ou Ministério Público Eleitoral poderá representar à Justiça Eleitoral, diretamente ao Corregedor-Geral ou Regional, relatando fatos e indicando provas, indícios e circunstâncias e pedir abertura de investigação judicial para apurar uso indevido, desvio ou abuso do poder econômico ou do poder de autoridade, ou utilização indevida de veículos ou meios de comunicação social, em benefício de candidato ou de partido político, obedecido o seguinte rito:

[...]

Art. 24. Nas eleições municipais, o Juiz Eleitoral será competente para conhecer e processar a representação prevista nesta lei complementar, exercendo todas as funções atribuídas ao Corregedor-Geral ou Regional, constantes dos incisos I a XV do art. 22 desta lei complementar, cabendo ao representante do Ministério Público Eleitoral em função da Zona Eleitoral as atribuições deferidas ao Procurador-Geral e Regional Eleitoral, observadas as normas do procedimento previstas nesta lei complementar.

DO ABUSO DE PODER:





O Tribunal Superior Eleitoral firmou o entendimento, em recente julgado, de que é possível a apuração de fraude à cota de gênero em Ação de Investigação Judicial Eleitoral (AIJE), **por constituir tipo de abuso de poder, cujas consequências são a cassação dos mandatos dos eleitos e dos diplomas dos suplentes e não eleitos e a declaração de inelegibilidade dos diretamente envolvidos na fraude** (REspe nº 193-92/PI, Rel. Min. Jorge Mussi, julgamento encerrado em 17.9.2019), nos seguintes termos:

RECURSO ESPECIAL. AÇÃO DE INVESTIGAÇÃO JUDICIAL ELEITORAL. FRAUDE. PERCENTUAIS DE GÊNERO. CAPTAÇÃO ILÍCITA DE SUFRÁGIO. 4. É possível verificar, por meio da ação de investigação judicial eleitoral, se o partido político efetivamente respeita a normalidade das eleições prevista no ordenamento jurídico - tanto no momento do registro como no curso das campanhas eleitorais, no que tange à efetiva observância da regra prevista no art. 10, § 3º, da Lei das Eleições - ou se há lançamento de candidaturas apenas para que se preencha, em fraude à lei, o número mínimo de vagas previsto para cada gênero, sem o efetivo desenvolvimento das candidaturas. [...]

Deste modo, evidenciada conduta que comprometa a disputa eleitoral, rompendo a isonomia entre os candidatos, impõe-se cassar os registros ou diplomas de todos os beneficiários, cabendo ao órgão julgador definir sua atuação no ilícito apenas para fim de inelegibilidade, que possui natureza personalíssima.

DAS SANÇÕES:

No que tange às sanções a serem aplicadas, assim dispõe o inciso XIV, do art. 22 da Lei Complementar 64/90:

Art. 22: (... omissis...)

*XIV - julgada procedente a representação, **ainda que após a proclamação dos eleitos, o Tribunal declarará a inelegibilidade do representado e de quantos hajam contribuído para a prática do ato, cominando-lhes sanção de inelegibilidade para as eleições a se realizarem nos 8 (oito) anos subsequentes à eleição em que se verificou, além da cassação do registro ou diploma do candidato diretamente beneficiado pela interferência do poder econômico ou pelo desvio ou abuso do poder de autoridade ou dos meios de comunicação**, determinando a remessa dos autos ao Ministério Público Eleitoral, para instauração de processo disciplinar, se for*





o caso, e de ação penal, ordenando quaisquer outras providências que a espécie comportar;

Diante disso, deve ser decretada a nulidade de todos os votos recebidos pelo Partido Impugnado, porquanto auferidos a partir de fraude ao disposto no art. 10, § 3º, da Lei nº 9.504/1997, cassando, conseqüentemente, o registro de candidatura de todos os representados e o diploma dos que eventualmente sagraram-se eleitos por este Partido.

DOS PEDIDOS:

Ante todo o exposto, o **MINISTÉRIO PÚBLICO ELEITORAL** requer: a instauração de ação de investigação judicial eleitoral, notificando-se os Representados, nos endereços declinados no preâmbulo desta, para, querendo, apresentarem defesa no prazo de 05 (cinco) dias, nos termos do art. 22, I, "a", da Lei Complementar n.º 64/90, prosseguindo-se no rito estabelecido neste artigo;

2. A procedência do pedido para reconhecer a prática de fraude à cota de gênero, a fim de decretar a anulação dos votos nominais e de legenda recebidos pelo **Federação BRASIL DA ESPERANÇA - FE BRASIL (PT/PC do B/PV)** do Município de Natividade para o cargo de vereador nas Eleições 2024;

3. A procedência, ao final, desta representação, para que os Representados que efetivamente contribuiriam para a prática do ato fraudulento em questão, sejam apenados com a sanção de inelegibilidade para as eleições a se realizarem nos oito anos subseqüentes à eleição em que se verificaram os abusos acima narrados, e em caso de eleição destes, a cassação do diploma, e por consequência do mandato, nos termos do art. 22, inciso XIV, da Lei Complementar n.º 64/90;

4. A invalidação de todas as candidaturas elencadas no Demonstrativo de Regularidade de Atos Partidários – DRAP, apresentado no **RCand nº 0600175-36.2024.6.19.0043**.

Protesta e requer, ainda, provar o quanto acima alegado, por todos os meios e formas em direito admitidos, requerendo a juntada dos inclusos.

Segue, em anexo, cópia integral do PPE nº 18.22.0013.0008242/2024-45

Termos em que,





Aguarda deferimento.

Natividade, 16 de dezembro de 2024.

Anderson Torres Bastos
Promotor de Justiça
Matrícula 4357





PORTARIA DE INSTAURAÇÃO DE PROCEDIMENTO PREPARATÓRIO ELEITORAL

Nº 0011/2024 - PE43NAT

O Ministério Público do Estado do Rio de Janeiro, pela 43ª PROMOTORIA ELEITORAL - NATIVIDADE, diante dos fatos narrados nos documentos anexos, no exercício das atribuições conferidas pelos arts. 127, caput, e 129, inciso III, da Constituição da República, art. 25, inciso IV, da Lei Federal nº 8.625, de 12 de fevereiro de 1993, art. 78 da Lei Complementar nº 75, de 20 de maio de 1993, art. 34, inciso VI, da Lei Complementar nº 106, de 03 de janeiro de 2023, e com base na Resolução GPGJ n. 2.331, de 5 de março de 2020, INSTAURA o presente **PROCEDIMENTO PREPARATÓRIO ELEITORAL**.

Procedimento nº 18.22.0013.0008242/2024-45

Procedimento Preparatório Eleitoral (PPE). Candidatura Fictícias. Cota de gênero. Eleições proporcionais de 2024. Federação BRASIL DA ESPERANÇA - FE BRASIL(PT/PC do B/PV). Colheita de informações e documentos.

Atribuição: Eleitoral

Assunto (código): 12597 - Percentual de Gênero - Candidatura Fictícia

Investigado: CLAUDINEIA MUNIZ DE SOUZA e SILVIA MARIA DE AZEVEDO

Descrição dos fatos: reunir todas as informações, elementos e documentos, referentes à possíveis candidaturas fictícias lançadas pelo Federação BRASIL DA ESPERANÇA - FE BRASIL(PT/PC do B/PV), para concorrer às eleições proporcionais de 2024, no município de Natividade/Varre-Sai.

Noticiante: 43ª PROMOTORIA ELEITORAL - NATIVIDADE

Data de instauração: 11 de novembro de 2024

ANDERSON TORRES BASTOS
Promotor(a) de Justiça - Mat. 4357



Procedimento Preparatório Eleitoral nº 18.22.0013.0008242/2024-45
Documento id. 03398327

DESPACHO

TRAMITAÇÃO PRIORITÁRIA

Ementa: Procedimento Preparatório Eleitoral (PPE). Candidatura Fictícias. Cota de gênero. Eleições proporcionais de 2024. Federação BRASIL DA ESPERANÇA - FE BRASIL(PT/PC do B/PV). Colheita de informações e documentos.

CONSIDERANDO que a apuração das infrações eleitorais de natureza não criminal exige o estabelecimento de requisitos procedimentais mínimos, de modo a assegurar o respeito aos direitos individuais e o desenvolvimento do controle interno;



CONSIDERANDO que o Ministério Público é instituição permanente, essencial à função jurisdicional do Estado, incumbindo-lhe a defesa do regime democrático, nos termos do artigo 127, *caput*, da Constituição da República;

CONSIDERANDO que a atuação do Ministério Público, na proteção da **ordem jurídica eleitoral**, é exercida por membros do Ministério Público Federal e dos Estados;

CONSIDERANDO que o art. 78, da Lei Complementar nº 75/93 estabelece que as funções eleitorais, perante os Juízes e Juntas Eleitorais, são exercidas pelos Promotores Eleitorais;

CONSIDERANDO que a partir de vários precedentes estabelecidos pelo Tribunal Superior Eleitoral, foi aprovada a Resolução nº 23.735/2024, que dispõe sobre os ilícitos eleitorais e que possui, em seu artigo 8º, a definição de parâmetros que auxiliam na identificação de fraude à cota de gênero, como por exemplo a desistência tácita, a apresentação de candidaturas manifestamente inviáveis e a ausência de substituição de candidatas dentro do prazo legal de substituição, independentemente da finalização de julgamento do Demonstrativo de Regularidade de Atos Partidários (DRAP);

CONSIDERANDO que o TSE tem sistematicamente reconhecido a Ação de Investigação Judicial Eleitoral (AIJE) e a Ação de Impugnação de Mandato Eletivo (AIME) como mecanismos para combater à fraude à cota de gênero com a perspectiva de invalidação do DRAP, cassação das candidaturas a ele vinculadas, nulidade dos votos e, quando for o caso, inelegibilidade de quem participou do ilícito;

CONSIDERANDO a edição pelo Tribunal Superior Eleitoral da Súmula nº 73, que aponta, em rol exemplificativo, os seguintes elementos, não cumulativos, para





identificação de fraude: “A fraude à cota de gênero, consistente no desrespeito ao percentual mínimo de 30% (trinta por cento) de candidaturas femininas, nos termos do art. 10, § 3º, da Lei n. 9.504/97, configura-se com a presença de um ou alguns dos seguintes elementos, quando os fatos e as circunstâncias do caso concreto assim permitirem concluir: (1) votação zerada ou inexpressiva; (2) prestação de contas zerada, padronizada ou ausência de movimentação financeira relevante; e (3) ausência de atos efetivos de campanhas, divulgação ou promoção da candidatura de terceiros. O reconhecimento do ilícito acarretará: (a) a cassação do Demonstrativo de Regularidade de Atos Partidários (Drap) da legenda e dos diplomas dos candidatos a ele vinculados, independentemente de prova de participação, ciência ou anuência deles; (b) a inelegibilidade daqueles que praticaram ou anuíram com a conduta, nas hipóteses de Ação de Investigação Judicial Eleitoral (AIJE); (c) a nulidade dos votos obtidos pelo partido, com a recontagem dos quocientes eleitoral e partidário (art. 222 do Código Eleitoral), inclusive para fins de aplicação do art. 224 do Código Eleitoral”;

CONSIDERANDO que a fiscalização do cumprimento do art. 10, §3º, da Lei nº 9.504/97, sob o aspecto do atendimento à cota de gênero, deve ser constante e observada mesmo após o deferimento do DRAP, a fim de que não sejam convalidadas situações ilícitas de lançamento de candidaturas fictícias (TSE, RespEI 0600002-66, Relator Ministro Floriano de Azevedo Marques, DJe de 3/5/2024);

CONSIDERANDO que, de acordo com entendimento consolidado do TSE, “*para a configuração de fraude à cota de gênero, não se exige prova cabal da existência de dolo, má-fé ou de ajuste de vontades entre representantes partidários e as candidatas, bastando a evidência de elementos puramente objetivos, a exemplo da votação ínfima ou zerada, da ausência de atos efetivos de campanha, da inexistência de gastos eleitorais e da não apresentação de prestação de contas*” (RespEI 0600002- 66, Relator Ministro Floriano de Azevedo Marques, DJe de 3/5/2024,;





CONSIDERANDO que “[a] gravidade do desvio de finalidade dos recursos públicos destinados a candidaturas femininas independe do montante desviado, bastando, para a configuração do ilícito, a demonstração de que os valores não foram empregados em benefício de candidata registrada” (art. 11, §2º, da Res.-TSE nº 23.735/2024);

CONSIDERANDO que compete ao Ministério Público Eleitoral fiscalizar o efetivo cumprimento da lei eleitoral, do que depende a manutenção do regime democrático;

RESOLVE a 43ª Promotoria Eleitoral de Natividade/Varre-Sai– RJ, na forma do art. 1º, da Resolução GPGJ nº 2.331/2020, instaurar o presente **PROCEDIMENTO PREPARATÓRIO ELEITORAL**, com a finalidade de reunir todas as informações, elementos e documentos, referentes à possíveis candidaturas fictícias lançadas pelo **Federação BRASIL DA ESPERANÇA - FE BRASIL(PT/PC do B/PV)**, para concorrerem às eleições proporcionais de 2024, no município de Natividade/Varre-Sai.

Assim, determino à Secretaria:

1. Autue-se o presente procedimento no Integra Extrajudicial, controlando-se o prazo de tramitação;

1. Junte-se cópia integral das prestações de contas disponíveis no PJE, relativas às seguintes candidatas:

i. **CLAUDINEIA MUNIZ DE SOUZA** - 0600439-53.2024.6.19.0043;





ii. **SILVIA MARIA DE AZEVEDO** - 0600436-98.2024.6.19.0043.

1. Solicite-se ao GAP, **com URGÊNCIA**, que diligencie nas redes sociais das candidatas acima mencionadas, a fim de verificar se houve publicação de propaganda eleitoral em seus perfis durante o período de campanha eleitoral, por meio dos seguintes links:

i. **CLAUDINEIA MUNIZ DE SOUZA:**

<https://www.facebook.com/profile.php?id=61559083860178&mibextid=ZbWKwL>

i. **SILVIA MARIA DE AZEVEDO:**

<https://www.facebook.com/silvia.azevedo.5458?mibextid=LQQJ4d>

https://www.instagram.com/azevedosilviamaria?igsh=dW8waTd2Y2sxeDhn&utm_source=qr

1. Oficie-se à 43ª Zona Eleitoral, para que informe o número de votos e seções que as candidatas **CLAUDINEIA MUNIZ DE SOUZA** e **SILVIA MARIA DE AZEVEDO** obtiveram votos no pleito eleitoral;

1. Notifique-se as candidatas acima mencionadas para serem ouvidas nesta Promotoria de Justiça Eleitoral no dia 26/11/24, às 16:00hs e 16:30h, respectivamente.

1. Encaminhe-se cópia digitalizada da presente para o Cao Eleitoral, através do e-mail: caope.eleitoral@mprj.mp.br, para ciência e registro.



Natividade, 11 de novembro de 2024

ANDERSON TORRES BASTOS
Promotor(a) de Justiça - Mat. 4357

Rua Vigário João Batista, n. 01 - Centro - Natividade/RJ - CEP 28380-000
Email: 43pe@mprj.mp.br - Telefones: (22) 3841-1310





Número: **0600439-53.2024.6.19.0043**

Classe: **PRESTAÇÃO DE CONTAS ELEITORAIS**

Órgão julgador: **043ª ZONA ELEITORAL DE NATIVIDADE RJ**

Última distribuição : **12/09/2024**

Assuntos: **Cargo - Vereador, Prestação de Contas - De Candidato**

Segredo de Justiça? **NÃO**

Justiça gratuita? **NÃO**

Pedido de liminar ou antecipação de tutela? **NÃO**

Partes	Advogados
ELEICAO 2024 CLAUDINEIA MUNIZ DE SOUZA PIRES VEREADOR (REQUERENTE)	
	LEONARDO MILITERNO DA FONSECA (ADVOGADO) VICTORIA CARRARA DE CASTRO GONCALVES (ADVOGADO)
CLAUDINEIA MUNIZ DE SOUZA PIRES (REQUERENTE)	
	LEONARDO MILITERNO DA FONSECA (ADVOGADO) VICTORIA CARRARA DE CASTRO GONCALVES (ADVOGADO)

Outros participantes	
PROMOTOR ELEITORAL DO ESTADO DO RIO DE JANEIRO (FISCAL DA LEI)	

Documentos			
Id.	Data da Assinatura	Documento	Tipo
123453369	12/09/2024 21:58	Petição Inicial - CLAUDINEIA MUNIZ DE SOUZA	Petição Inicial
123453370	12/09/2024 21:58	Extrato de Prestação de Contas - CLAUDINEIA MUNIZ DE SOUZA - PARCIAL OFICIAL - Nº Controle 435001358610RJ1129435	Extrato da Prestação de Contas
123466645	12/09/2024 22:59	Declaração de Juntada de Demonstrativos - CLAUDINEIA MUNIZ DE SOUZA - PARCIAL OFICIAL - Nº Controle 435001358610RJ1129435	Declaração de Demonstrativos
123466646	12/09/2024 22:59	REL_QUALIFICACAO.pdf	Demonstrativo
123466647	12/09/2024 22:59	REL_RECIBO.pdf	Demonstrativo
123466648	12/09/2024 22:59	REL_RECURSOSARRECADADOS.pdf	Demonstrativo
123466649	12/09/2024 22:59	REL_RONI.pdf	Demonstrativo
123466650	12/09/2024 22:59	REL_RECURSOSESTIMADOS.pdf	Demonstrativo
123466651	12/09/2024 22:59	REL_DOACOESTERCEIROS.pdf	Demonstrativo
123466652	12/09/2024 22:59	REL_RECEITADESPESA.pdf	Demonstrativo
123466653	12/09/2024 22:59	DEMONST_DESPESAS_EFETUADAS.pdf	Demonstrativo
123466654	12/09/2024 22:59	DEMONST_DESPESAS_PAGAS_APOS_ELEICAO.pdf	Demonstrativo



123466655	12/09/2024 22:59	DEMONST_DESPESAS_DIVERSAS_ESPECIFICAR.pdf	Demonstrativo
123466656	12/09/2024 22:59	DEMONST_DESPESAS_ADVOGADOS.pdf	Demonstrativo
123466657	12/09/2024 22:59	DEMONST_DESPESAS_CONTADOR.pdf	Demonstrativo
123466658	12/09/2024 22:59	DEMONST_DESPESAS_GERADOR_ENERGIA.pdf	Demonstrativo
123466659	12/09/2024 22:59	DEMONST_DESPESAS_EFETUADAS_NAO_PAGAS.pdf	Demonstrativo
123466660	12/09/2024 22:59	DEMONST_DEVOLUCOES.pdf	Demonstrativo
123466661	12/09/2024 22:59	DEMONST_DESPESAS_COMBUSTIVEL_SEMANAL.pdf	Demonstrativo
123466662	12/09/2024 22:59	REL_DOACOESCOM.pdf	Demonstrativo
123466663	12/09/2024 22:59	REL_CONCILIACAO.pdf	Demonstrativo
123466664	12/09/2024 22:59	REL_RECEITAS_FINANC_COLETIVO.pdf	Demonstrativo
123466665	12/09/2024 22:59	REL_SOBRABENS.pdf	Demonstrativo
123466666	12/09/2024 22:59	REL_RESULTADOEVENTOS_CARREATA.pdf	Demonstrativo
123466667	12/09/2024 22:59	REL_RESULTADOEVENTOS.pdf	Demonstrativo
123466668	12/09/2024 22:59	REL_CAIXA.pdf	Demonstrativo
123466669	12/09/2024 22:59	REL_TRANSFCONTAS.pdf	Demonstrativo
123587174	13/09/2024 18:52	Certidão	Certidão
123598342	13/09/2024 19:26	Informação	Informação
123599123	13/09/2024 19:32	Certidão	Certidão
123600777	15/09/2024 11:37	Despacho	Despacho
123749740	15/09/2024 17:31	Certidão	Certidão
123781952	18/09/2024 15:42	Petição	Petição
123781953	18/09/2024 15:42	CLAUDINEIA MUNIZ DE SOUZA PIRES - 0600439-53.2024.6.19.0043 - Petição (juntada de procuração)	Petição
123781954	18/09/2024 15:42	PROCURAÇÃO - CLAUDINEIA MUNIZ DE SOUZA PIRES	Procuração
123814647	22/09/2024 16:50	INCLUSÃO DE PROCURAÇÃO	Certidão
123817010	23/09/2024 15:26	Despacho	Despacho
123831021	24/09/2024 14:58	Certidão	Certidão
124701099	05/11/2024 10:04	Certidão de Juntada de Apresentação das Contas Finais - CLAUDINEIA MUNIZ DE SOUZA	Declaração da Apresentação das Contas Finais
124701102	05/11/2024 10:04	Extrato de Prestação de Contas - CLAUDINEIA MUNIZ DE SOUZA - FINAL OFICIAL - Nº Controle 435001358610RJ3188252	Extrato da Prestação de Contas
124782517	06/11/2024 11:29	Petição Avulsa	Petição
124782523	06/11/2024 11:29	Demonstrativos - Prestação de contas FINAL Nº de controle 435001358610RJ3188252	Demonstrativo
124782526	06/11/2024 11:29	REL_CAIXA_56756740000107_02112024	Demonstrativo
124782528	06/11/2024 11:29	REL_CONCILIACAO_56756740000107_02112024	Demonstrativo
124782530	06/11/2024 11:29	REL_DEPESAS_ADVOGADO_56756740000107_02112024	Demonstrativo



124782532	06/11/2024 11:29	REL_DEPESAS_CONTADOR_56756740000107_02112024	Demonstrativo
124782534	06/11/2024 11:29	REL_DESPESAS_COMBUSTIVEL_SEMANAL_56756740000107_02112024	Demonstrativo
124782536	06/11/2024 11:29	REL_DESPESAS_DIVERSAS_ESPECIFICAR_56756740000107_02112024	Demonstrativo
124782538	06/11/2024 11:29	REL_DESPESAS_EFETUADAS_NAO_PAGAS_56756740000107_02112024	Demonstrativo
124782540	06/11/2024 11:29	REL_DESPESAS_EFETUADAS_56756740000107_02112024	Demonstrativo
124782542	06/11/2024 11:29	REL_DESPESAS_GERADOR_ENERGIA_56756740000107_02112024	Demonstrativo
124782544	06/11/2024 11:29	REL_DESPESAS_PAGAS_APOS_ELEICAO_56756740000107_02112024	Demonstrativo
124782546	06/11/2024 11:29	REL_DEVOLUCOES_56756740000107_02112024	Demonstrativo
124782547	06/11/2024 11:29	REL_DOACOESCOM_56756740000107_02112024	Demonstrativo
124782548	06/11/2024 11:29	REL_DOACOESTERCEIROS_56756740000107_02112024	Demonstrativo
124782549	06/11/2024 11:29	REL_QUALIFICACAO_56756740000107_02112024	Demonstrativo
124782550	06/11/2024 11:29	REL_RECEITADESPESA_56756740000107_02112024	Demonstrativo
124782552	06/11/2024 11:29	REL_RECEITAS_FINANC_COLETIVO_56756740000107_02112024	Demonstrativo
124782553	06/11/2024 11:29	REL_RECIBO_56756740000107_02112024	Demonstrativo
124782555	06/11/2024 11:29	REL_RECURSOSARRECADADOS_56756740000107_02112024	Demonstrativo
124782556	06/11/2024 11:29	REL_RECURSOSESTIMADOS_56756740000107_02112024	Demonstrativo
124782557	06/11/2024 11:29	REL_RESULTADOEVENTOS_CARREATA_56756740000107_02112024	Demonstrativo
124782558	06/11/2024 11:29	REL_RESULTADOEVENTOS_56756740000107_02112024	Demonstrativo
124782559	06/11/2024 11:29	REL_RONI_56756740000107_02112024	Demonstrativo
124782561	06/11/2024 11:29	REL_SOBRABENS_56756740000107_02112024	Demonstrativo
124782562	06/11/2024 11:29	REL_TRANSFCONTAS_56756740000107_02112024	Demonstrativo
124782565	06/11/2024 11:29	Extrato Prestação - Prestação de contas FINAL Nº de controle 435001358610RJ3188252	Extrato da Prestação de Contas
124782567	06/11/2024 11:29	EXT_PC_56756740000107	Extrato da Prestação de Contas
124782570	06/11/2024 11:29	Representantes - Prestação de contas FINAL Nº de controle 435001358610RJ3188252	Representante
124782571	06/11/2024 11:29	QLF_CONT_CRP_NELSON_OLIVEIRA_DOS	Representante
124921990	06/11/2024 14:47	RETIRADA DO SOBRESTAMENTO	Certidão
125011611	08/11/2024 12:40	Certidão	Certidão
125012541	08/11/2024 12:57	Certidão	Certidão
125013515	08/11/2024 12:57	EDITAL 53.2024	Documento de Comprovação



TRIBUNAL SUPERIOR ELEITORAL

PRESTAÇÃO DE CONTAS ELEITORAIS - ELEIÇÕES 2024

Apresentação das Contas – Autuação (Petição Inicial)

O(a) candidato(a) CLAUDINEIA MUNIZ DE SOUZA, CNPJ nº 56.756.740/0001-07 e CPF 151.345.327-02, concorrente ao cargo eletivo de Vereador pelo partido PV, na Unidade Eleitoral NATIVIDADE/RJ, apresenta neste ato sua prestação de contas parcial, gerada pelo Sistema de Prestação de Contas Eleitorais (SPCE) com número de controle 435001358610RJ1129435, referente às eleições de 2024, para fins de autuação pelo SPCE no Processo Judicial Eletrônico (PJe), nos termos do art. 48, caput e art. 49, §4º c/c art. 101, da Resolução TSE nº 23.607/2019.

NATIVIDADE - RJ, 12 de setembro de 2024.





435001358610RJ1129435

JUSTIÇA ELEITORAL
ELEIÇÕES 2024
EXTRATO DA PRESTAÇÃO DE CONTAS
PARCIAL

A Justiça Eleitoral recebeu em 12/09/2024 às 21:32h(horário de Brasília) a prestação de contas Parcial, número de controle 435001358610RJ1129435, relativa ao candidato(a) CLAUDINEIA MUNIZ DE SOUZA PIRES Nº 43500, Título Eleitoral nº 1308 1938 0370 e CNPJ 56.756.740/0001-07 que concorre ao cargo eletivo de Vereador pelo partido 43 - PV na Unidade Eleitoral NATIVIDADE - RJ.

1 - RECEITAS	Estimável em dinheiro	Financeiro	VALOR - R\$
1.1 - Recursos próprios	0,00	0,00	0,00
1.2 - Recursos de pessoas físicas	0,00	0,00	0,00
1.3 - Recursos de outros candidatos	0,00	0,00	0,00
1.3.1 - Fundo Especial de Financiamento de Campanha	0,00	0,00	0,00
1.3.2 - Fundo Partidário	0,00	0,00	0,00
1.3.3 - Outros Recursos	0,00	0,00	0,00
1.4 - Recursos de partido político	0,00	0,00	0,00
1.4.1 - Fundo Especial de Financiamento de Campanha	0,00	0,00	0,00
1.4.2 - Fundo Partidário	0,00	0,00	0,00
1.4.3 - Outros Recursos	0,00	0,00	0,00
1.5 - Doações pela Internet	0,00	0,00	0,00
1.6 - Outras receitas	0,00	0,00	0,00
1.6.1 - Comercialização de bens ou realização de eventos	0,00	0,00	0,00
1.6.1.1 - Comercialização de Bens com FEFC	0,00	0,00	0,00
1.6.1.2 - Comercialização de Bens com FP	0,00	0,00	0,00
1.6.1.3 - Comercialização de Bens com OR	0,00	0,00	0,00
1.6.2 - Rendimentos de aplicações financeiras	0,00	0,00	0,00
1.6.2.1 - Fundo Especial de Financiamento de Campanha	0,00	0,00	0,00
1.6.2.2 - Fundo Partidário	0,00	0,00	0,00
1.6.2.3 - Recursos próprios	0,00	0,00	0,00
1.6.3 - Recursos de origens não identificadas	0,00	0,00	0,00
1.7 - Aquisição/Doação de bens móveis ou imóveis	0,00	0,00	0,00
1.8 - Recursos de Financiamento Coletivo	0,00	0,00	0,00
1.9 - Devolução de Receita	0,00	0,00	0,00
1.10 - Devolução de Recursos de Origens não Identificadas	0,00	0,00	0,00
TOTAL DA RECEITA	(A) 0,00	(B) 0,00	(C) 0,00

EXTRATO DA PRESTAÇÃO DE CONTAS - PARCIAL

Data e Hora da Impressão: 12/09/2024 21:58

Versão: 2024.1.1 - TSE [2024.1.2] - Local

Página: 1 de 4



Este documento foi gerado pelo usuário 106.***.***-16 em 12/11/2024 11:04:32
Número do documento: 24091221581976200000116302111
<https://pje1g-rj.tse.jus.br:443/pje/Processo/ConsultaDocumento/listView.seam?x=24091221581976200000116302111>
Assinado eletronicamente por: TRIBUNAL SUPERIOR ELEITORAL - 12/09/2024 00:00:00

Num. 123453370 - Pág. 1



Este documento foi gerado pelo usuário 123.***.***-18 em 28/01/2025 14:51:52
Número do documento: 24121618592659100000118233774
<https://pje1g-rj.tse.jus.br:443/pje/Processo/ConsultaDocumento/listView.seam?x=24121618592659100000118233774>
Assinado eletronicamente por: ANDERSON TORRES BASTOS - 16/12/2024 18:59:26

Num. 125429459 - Pág. 12



435001358610RJ1129435

JUSTIÇA ELEITORAL
ELEIÇÕES 2024
EXTRATO DA PRESTAÇÃO DE CONTAS
PARCIAL

2 - DESPESAS	Baixas de recursos estimáveis em dinheiro	DESPESA CONTRATADA	DESPESA EFETIVAMENTE PAGA			Total de despesas não pagas
			FEFC	FUNDO PARTIDÁRIO	OUTROS RECURSOS	
2.1 - Despesas com pessoal	0,00	0,00	0,00	0,00	0,00	0,00
2.2 - Encargos sociais	0,00	0,00	0,00	0,00	0,00	0,00
2.3 - Impostos, contribuições e taxas	0,00	0,00	0,00	0,00	0,00	0,00
2.4 - Locação/cessão de bens imóveis	0,00	0,00	0,00	0,00	0,00	0,00
2.5 - Despesas com transporte ou deslocamento	0,00	0,00	0,00	0,00	0,00	0,00
2.6 - Passagem Aérea	0,00	0,00	0,00	0,00	0,00	0,00
2.7 - Publicidade por carros de som	0,00	0,00	0,00	0,00	0,00	0,00
2.8 - Locação/cessão de bens móveis (exceto veículos)	0,00	0,00	0,00	0,00	0,00	0,00
2.9 - Correspondências e despesas postais	0,00	0,00	0,00	0,00	0,00	0,00
2.10 - Materiais de expediente	0,00	0,00	0,00	0,00	0,00	0,00
2.11 - Combustíveis e lubrificantes	0,00	0,00	0,00	0,00	0,00	0,00
2.12 - Publicidade por adesivos	0,00	0,00	0,00	0,00	0,00	0,00
2.13 - Serviços prestados por terceiros	0,00	0,00	0,00	0,00	0,00	0,00
2.14 - Publicidade por jornais e revistas	0,00	0,00	0,00	0,00	0,00	0,00
2.15 - Publicidade por materiais impressos	0,00	0,00	0,00	0,00	0,00	0,00
2.16 - Alimentação	0,00	0,00	0,00	0,00	0,00	0,00
2.17 - Água	0,00	0,00	0,00	0,00	0,00	0,00
2.18 - Energia elétrica	0,00	0,00	0,00	0,00	0,00	0,00
2.19 - Comícios	0,00	0,00	0,00	0,00	0,00	0,00
2.20 - Pesquisas ou testes eleitorais	0,00	0,00	0,00	0,00	0,00	0,00
2.21 - Eventos de promoção da candidatura	0,00	0,00	0,00	0,00	0,00	0,00
2.22 - Encargos financeiros, taxas bancárias e/ou op. cartão de crédito	0,00	0,00	0,00	0,00	0,00	0,00
2.23 - Produção de programas de rádio, televisão ou vídeo	0,00	0,00	0,00	0,00	0,00	0,00
2.24 - Multas eleitorais	0,00	0,00	0,00	0,00	0,00	0,00
2.25 - Doações financeiras a outros candidatos/partidos	0,00	0,00	0,00	0,00	0,00	0,00
2.26 - Criação e inclusão de páginas na internet	0,00	0,00	0,00	0,00	0,00	0,00
2.27 - Diversas a especificar	0,00	0,00	0,00	0,00	0,00	0,00
2.28 - Aquisição/Doação de bens móveis ou imóveis	0,00	0,00	0,00	0,00	0,00	0,00
2.29 - Serviços próprios prestados por terceiros	0,00	0,00	0,00	0,00	0,00	0,00
2.30 - Telefone	0,00	0,00	0,00	0,00	0,00	0,00
2.31 - Produção de jingles, vinhetas e slogans	0,00	0,00	0,00	0,00	0,00	0,00
2.32 - Pré-instalação física de comitê de campanha	0,00	0,00	0,00	0,00	0,00	0,00
2.33 - Cessão ou locação de veículos	0,00	0,00	0,00	0,00	0,00	0,00
2.34 - Atividades de militância e mobilização de rua	0,00	0,00	0,00	0,00	0,00	0,00

EXTRATO DA PRESTAÇÃO DE CONTAS - PARCIAL

Versão: 2024.1.1 - TSE [2024.1.2] - Local

Data e Hora da Impressão: 12/09/2024 21:58

Página: 2 de 4



Este documento foi gerado pelo usuário 106.***.***-16 em 12/11/2024 11:04:32
Número do documento: 24091221581976200000116302111
<https://pje1g-rj.tse.jus.br:443/pje/Processo/ConsultaDocumento/listView.seam?x=24091221581976200000116302111>
Assinado eletronicamente por: TRIBUNAL SUPERIOR ELEITORAL - 12/09/2024 00:00:00

Num. 123453370 - Pág. 2



Este documento foi gerado pelo usuário 123.***.***-18 em 28/01/2025 14:51:52
Número do documento: 24121618592659100000118233774
<https://pje1g-rj.tse.jus.br:443/pje/Processo/ConsultaDocumento/listView.seam?x=24121618592659100000118233774>
Assinado eletronicamente por: ANDERSON TORRES BASTOS - 16/12/2024 18:59:26

Num. 125429459 - Pág. 13



435001358610RJ1129435

JUSTIÇA ELEITORAL
ELEIÇÕES 2024
EXTRATO DA PRESTAÇÃO DE CONTAS
PARCIAL

2 - DESPESAS	Baixas de recursos estimáveis em dinheiro	DESPESA CONTRATADA	DESPESA EFETIVAMENTE PAGA			Total de despesas não pagas
			FEFC	FUNDO PARTIDÁRIO	OUTROS RECURSOS	
2.35 - Reembolsos de gastos realizados por eleitores	0,00	0,00	0,00	0,00	0,00	0,00
2.36 - Despesas com Hospedagem	0,00	0,00	0,00	0,00	0,00	0,00
2.37 - Taxa de Administração de Financiamento Coletivo	0,00	0,00	0,00	0,00	0,00	0,00
2.38 - Despesa com Impulsioneamento de Conteúdos	0,00	0,00	0,00	0,00	0,00	0,00
2.42 - Serviços advocatícios	0,00	0,00	0,00	0,00	0,00	0,00
2.43 - Serviços contábeis	0,00	0,00	0,00	0,00	0,00	0,00
2.44 - Despesa com geradores de energia	0,00	0,00	0,00	0,00	0,00	0,00
TOTAL DA DESPESA	(D) 0,00	(E) 0,00	(F) 0,00	(G) 0,00	(H) 0,00	0,00
3 - Doações de outros bens ou serviços efetuadas a candidatos / partidos						0,00
4 - IMOBILIZAÇÕES						
4.1 - Bens móveis ou bens imóveis adquiridos ou recebidos em doação						0,00
4.1.1 - Bens móveis ou bens imóveis adquiridos ou recebidos em doação - FEFC						0,00
4.1.2 - Bens móveis ou bens imóveis adquiridos ou recebidos em doação - FP						0,00
4.1.3 - Bens móveis ou bens imóveis adquiridos ou recebidos em doação - OR						0,00
4.2 - Doações de bens móveis ou imóveis efetuadas a candidatos / partidos						0,00
4.2.1 - Doações de bens móveis ou imóveis efetuadas a candidatos / partidos - FEFC						0,00
4.2.2 - Doações de bens móveis ou imóveis efetuadas a candidatos / partidos - FP						0,00
4.2.3 - Doações de bens móveis ou imóveis efetuadas a candidatos / partidos - OR						0,00
4.3 - Comercialização/Alienação de bens móveis ou imóveis						0,00
4.3.1 - Comercialização/Alienação de bens móveis ou imóveis - FEFC						0,00
4.3.2 - Comercialização/Alienação de bens móveis ou imóveis - FP						0,00
4.3.3 - Comercialização/Alienação de bens móveis ou imóveis - OR						0,00
4.4 - SOBRAS NÃO FINANCEIRAS DE CAMPANHA						0,00
4.4.1 - SOBRAS NÃO FINANCEIRAS DE CAMPANHA - FEFC						0,00
4.4.2 - SOBRAS NÃO FINANCEIRAS DE CAMPANHA - FP						0,00
4.4.3 - SOBRAS NÃO FINANCEIRAS DE CAMPANHA - OR						0,00
4.5 - Recursos de Origens não Identificada de bens móveis ou imóveis						0,00

EXTRATO DA PRESTAÇÃO DE CONTAS - PARCIAL

Data e Hora da Impressão: 12/09/2024 21:58

Versão: 2024.1.1 - TSE [2024.1.2] - Local

Página: 3 de 4



Este documento foi gerado pelo usuário 106.***.***-16 em 12/11/2024 11:04:32
Número do documento: 24091221581976200000116302111
<https://pje1g-rj.tse.jus.br:443/pje/Processo/ConsultaDocumento/listView.seam?x=24091221581976200000116302111>
Assinado eletronicamente por: TRIBUNAL SUPERIOR ELEITORAL - 12/09/2024 00:00:00

Num. 123453370 - Pág. 3



Este documento foi gerado pelo usuário 123.***.***-18 em 28/01/2025 14:51:52
Número do documento: 24121618592659100000118233774
<https://pje1g-rj.tse.jus.br:443/pje/Processo/ConsultaDocumento/listView.seam?x=24121618592659100000118233774>
Assinado eletronicamente por: ANDERSON TORRES BASTOS - 16/12/2024 18:59:26

Num. 125429459 - Pág. 14



435001358610RJ1129435

JUSTIÇA ELEITORAL
ELEIÇÕES 2024
EXTRATO DA PRESTAÇÃO DE CONTAS
PARCIAL

5 - APURAÇÃO DE RESULTADO (Financeiro e Estimado)	
5.1 - Total das Receitas (I) = C	0,00
5.2 - Total das Despesas (J) = (D + E)	0,00
5.3 - SALDO LÍQUIDO POSITIVO (K) = C - (D + E)	0,00
6 - APURAÇÃO DE RESULTADO FINANCEIRO	
6.1 - Total das Receitas (L) = B	0,00
6.2 - Despesas Efetivamente Pagas (M) = (F + G + H)	0,00
6.3 - APURAÇÃO DE SALDO FINANCEIRO POSITIVO (N) = B - M	0,00
7 - RESULTADO FINAL	
7.1 - RECURSOS DE ORIGEM NÃO IDENTIFICADA (O) = B(1.6.3)	0,00
7.2 - SOBRAS FINANCEIRAS DE CAMPANHA	0,00
7.2.1 - Sobra de Recursos do FEFC (P) = B(1.3.1) + B(1.4.1) + B(1.6.1.1) + B(1.6.2.1) - F	0,00
7.2.2 - Sobra de Recursos do Fundo Partidário (Q) = B(1.3.2) + B(1.4.2) + B(1.6.1.2) + B(1.6.2.2) - G	0,00
7.2.3 - Sobra de Outros Recursos (R) = B - (B(1.3.1) + B(1.4.1) + B(1.6.1.1) + B(1.6.2.1) + B(1.3.2) + B(1.4.2) + B(1.6.1.2) + B(1.6.2.2)) - H - B(1.6.3)	0,00
7.3 - DÍVIDA DE CAMPANHA (Q) = E - (F + G + H)	0,00

EXTRATO DA PRESTAÇÃO DE CONTAS - PARCIAL

Data e Hora da Impressão: 12/09/2024 21:58

Versão: 2024.1.1 - TSE [2024.1.2] - Local

Página: 4 de 4



Este documento foi gerado pelo usuário 106.***.***-16 em 12/11/2024 11:04:32
Número do documento: 24091221581976200000116302111
<https://pje1g-rj.tse.jus.br:443/pje/Processo/ConsultaDocumento/listView.seam?x=24091221581976200000116302111>
Assinado eletronicamente por: TRIBUNAL SUPERIOR ELEITORAL - 12/09/2024 00:00:00

Num. 123453370 - Pág. 4



Este documento foi gerado pelo usuário 123.***.***-18 em 28/01/2025 14:51:52
Número do documento: 24121618592659100000118233774
<https://pje1g-rj.tse.jus.br:443/pje/Processo/ConsultaDocumento/listView.seam?x=24121618592659100000118233774>
Assinado eletronicamente por: ANDERSON TORRES BASTOS - 16/12/2024 18:59:26

Num. 125429459 - Pág. 15



TRIBUNAL SUPERIOR ELEITORAL
PRESTAÇÃO DE CONTAS ELEITORAIS - ELEIÇÕES 2024
Juntada de Demonstrativos

Faz-se, neste ato, a juntada, automaticamente pelo sistema, dos demonstrativos do(a) candidato(a) CLAUDINEIA MUNIZ DE SOUZA, CNPJ nº 56.756.740/0001-07 e CPF 151.345.327-02, número da candidatura 43500, o qual concorre ao cargo eletivo de Vereador pelo partido PV, na Unidade Eleitoral NATIVIDADE/RJ, referente à prestação de contas Parcial, nº de controle 435001358610RJ1129435.

NATIVIDADE - RJ, 12 de setembro de 2024.

Página 1 de 1



Este documento foi gerado pelo usuário 106.***.***-16 em 22/01/2025 14:54:52

Número do documento: 24021022592659900000116233336

<https://pje1g-rj.tse.jus.br:443/pje/Processo/ConsultaDocumento/listView.seam?x=24021022592659900000116233336>

Assinado eletronicamente por: TRIBUNAL SUPERIOR ELEITORAL 16/12/2024 12:45:00:00

Num. 125426655 - Pág. 16

TIPO DE PRESTAÇÃO DE CONTAS: Parcial

Controle: 435001358610RJ1129435

ELEIÇÕES
2024

Unidade Eleitoral: NATIVIDADE - RJ

CNPJ: 56.756.740/0001-07

Nome: CLAUDINEIA MUNIZ DE SOUZA PIRES

Nº do Candidato: 43500

Partido: 43 - PV

Candidatura: Vereador

Ficha de Qualificação

QUALIFICAÇÃO

CPF 151.345.327-02 Título Eleitoral 1308 1938 0370

Tipo Logradouro RUA DOIS DE JANEIRO

Número Complemento Bairro / Distrito SN CASA OURANIA

UF Município CEP RJ NATIVIDADE 28.383-000

Telefone Celular Fax e-mail (22) 98187-2284 (22) 9818-7284 claudineiaminz@hotmail.com

Esta prestação é retificadora? Não Tipo de entrega: Parcial

Concorre ao 2º turno? Não

CONTAS BANCÁRIAS

BANCO	AGÊNCIA	CONTA	Data de Abertura	Fonte do Recurso	Detentor da conta
341	6151-1	99823-1	12/09/2024	Fundo Partidário	CLAUDINEIA MUNIZ DE SOUZA PIRES

DADO(S) PESSOAL(AIS) DO(S) RESPONSÁVEL(EIS) PELA ADMINISTRAÇÃO

CPF 170.610.567-38 Título Eleitoral 1695 0069 0310 CNPJ 170.610.567-38

Nome: VICTORIA CARRARA DE CASTRO GONÇALVES Função: Advogado

Vinculação com a Parte: Vereador: CLAUDINEIA MUNIZ DE SOUZA PIRES

Tipo Logradouro AVENIDA TANCREDO LOPES

Número Complemento Bairro / Distrito 1780 CASA MORADA DO ENGENHO

UF Município CEP RJ NATIVIDADE 28380000

Telefone Celular Fax e-mail 22997166123 22997166123 victoriacarrara.adv@gmail.com

Ficha de Qualificação

Versão: 2024.1.1 - TSE [2024.1.3] - Local

Data e Hora da Impressão: 9/12/24, 10:59 PM

Página: 1 de 2



Este documento foi gerado pelo usuário 106.***.***-18 em 22/01/2025 14:54:52

Número do documento: 24021022592659200000116235337

<https://pje1g-rj.tse.jus.br:443/pje/Processo/ConsultaDocumento/listView.seam?x=24021022592659200000116235337>

Assinado eletronicamente por: TRIBUNAL SUPERIOR ELEITORAL 16/12/2024 10:24:50:00

Num. 123456789 - Pág. 17

TIPO DE PRESTAÇÃO DE CONTAS: Parcial

Controle: 435001358610RJ1129435

DADO(S) PESSOAL(AIS) DO(S) RESPONSÁVEL(EIS) PELA ADMINISTRAÇÃO

CPF	Título Eleitoral	CNPJ
079.640.957-90		079.640.957-90
Nome: LEONARDO MILITERNO DA FONSECA		Função: Advogado
Vinculação com a Parte: Vereador: CLAUDINEIA MUNIZ DE SOUZA PIRES		
Tipo	Logradouro	
AVENIDA	VICE PRESIDENTE JOSÉ ALENCAR	
Número	Complemento	Bairro / Distrito
1515		CIDADE JARDIM
UF	Município	CEP
RJ	RIO DE JANEIRO	22775003
Telefone	Celular	Fax
21986853124	2198853124	e-mail
		militerno.adv@gmail.com

CPF	Título Eleitoral	CNPJ
000.586.867-03		000.586.867-03
Nome: NELSON OLIVEIRA DOS SANTOS CUNHA		Função: Contabilista

Tipo	Logradouro	
RUA	DOUTOR MARCH	
Número	Complemento	Bairro / Distrito
334		BARRETO
UF	Município	CEP
RJ	NITERÓI	24410000
Telefone	Celular	Fax
21999429393	21999429393	e-mail
		nelson.cont.eleitoral@gmail.com

Ficha de Qualificação

Data e Hora da Impressão: 9/12/24, 10:59 PM

Versão: 2024.1.1 - TSE [2024.1.3] - Local

Página: 2 de 2



Este documento foi gerado pelo usuário 106.***.***-18 em 22/01/2025 14:54:52
Número do documento: 24021022592659200000116235337
<https://pje1g-rj.tse.jus.br:443/pje/Processo/ConsultaDocumento/listView.seam?x=24021022592659200000116235337>
Assinado eletronicamente por: NELSON OLIVEIRA DOS SANTOS CUNHA em 9/12/2024 22:45:00:00

Num. 123456789 - Pág. 12

TIPO DE PRESTAÇÃO DE CONTAS: Parcial

Controle: 435001358610RJ1129435

ELEIÇÕES
2024

Unidade Eleitoral: NATIVIDADE - RJ

CNPJ: 56.756.740/0001-07

Nome: CLAUDINEIA MUNIZ DE SOUZA PIRES

Nº do Candidato: 43500

Partido: 43 - PV

Candidatura: Vereador

Demonstrativo dos Recibos Eleitorais

PREFIXO	NUMERAÇÃO		QUANTIDADE
	DE	ATÉ	
43500.13.58610.RJ	000001	000050	50

1. Recibos utilizados**1.1 Recursos arrecadados fisicamente**

-

1.2 Recursos arrecadados pela internet

Não há.

2. Recibos não utilizados

435001358610RJ000001E a 435001358610RJ000050E

Demonstrativo dos Recibos Eleitorais

Versão: 2024.1.1 - TSE [2024.1.3] - Local

Data e Hora da Impressão: 9/12/24, 10:59 PM

Página: 1 de 1



Este documento foi gerado pelo usuário 106.***.***-18 em 22/01/2025 14:54:52

Número do documento: 24021022592657800000116235378

<https://pje1g-rj.tse.jus.br:443/pje/Processo/ConsultaDocumento/listView.seam?x=24021022592657800000116235378>

Assinado eletronicamente por: ANDERSON TORRES RASO SR A16/122024 10:24:50:00

Num. 125426650 - Pág. 19

TIPO DE PRESTAÇÃO DE CONTAS: Parcial	
Controle: 435001358610RJ1129435	
ELEIÇÕES 2024	Unidade Eleitoral: NATIVIDADE - RJ Nome: CLAUDINEIA MUNIZ DE SOUZA PIRES Nº do Candidato: 43500 Partido: 43 - PV Candidatura: Vereador CNPJ: 56.756.740/0001-07
Demonstrativo de Receitas Financeiras	
SEM MOVIMENTAÇÃO	

[*] Receita decorrente da comercialização de bens e/ou serviços e/ou da promoção de eventos

Demonstrativo de Receitas Financeiras

Data e Hora da Impressão: 9/12/24, 10:59 PM

Versão: 2024.1.1 - TSE [2024.1.3] - Local

Página: 1 de 1



Este documento foi gerado pelo usuário 106.***.***-16 em 12/11/2024 11:04:33
Número do documento: 24091222594648300000116315389
<https://pje1g-rj.tse.jus.br:443/pje/Processo/ConsultaDocumento/listView.seam?x=24091222594648300000116315389>
Assinado eletronicamente por: TRIBUNAL SUPERIOR ELEITORAL - 12/09/2024 00:00:00

Num. 123466648 - Pág. 1



Este documento foi gerado pelo usuário 123.***.***-18 em 28/01/2025 14:51:52
Número do documento: 24121618592659100000118233774
<https://pje1g-rj.tse.jus.br:443/pje/Processo/ConsultaDocumento/listView.seam?x=24121618592659100000118233774>
Assinado eletronicamente por: ANDERSON TORRES BASTOS - 16/12/2024 18:59:26

Num. 125429459 - Pág. 20

TIPO DE PRESTAÇÃO DE CONTAS: Parcial	
Controle: 435001358610RJ1129435	
ELEIÇÕES 2024	Unidade Eleitoral: NATIVIDADE - RJ Nome: CLAUDINEIA MUNIZ DE SOUZA PIRES Nº do Candidato: 43500 Partido: 43 - PV Candidatura: Vereador CNPJ: 56.756.740/0001-07
Demonstrativo de Recursos de Origem Não Identificada	
SEM MOVIMENTAÇÃO	

[*] Receita decorrente da comercialização de bens e/ou serviços e/ou da promoção de eventos

Demonstrativo de Recursos de Origem Não Identificada

Data e Hora da Impressão: 9/12/24, 10:59 PM

Versão: 2024.1.1 - TSE [2024.1.3] - Local

Página: 1 de 1



Este documento foi gerado pelo usuário 106.***.***-16 em 12/11/2024 11:04:33
Número do documento: 24091222594648700000116315390
<https://pje1g-rj.tse.jus.br:443/pje/Processo/ConsultaDocumento/listView.seam?x=24091222594648700000116315390>
Assinado eletronicamente por: TRIBUNAL SUPERIOR ELEITORAL - 12/09/2024 00:00:00

Num. 123466649 - Pág. 1



Este documento foi gerado pelo usuário 123.***.***-18 em 28/01/2025 14:51:52
Número do documento: 24121618592659100000118233774
<https://pje1g-rj.tse.jus.br:443/pje/Processo/ConsultaDocumento/listView.seam?x=24121618592659100000118233774>
Assinado eletronicamente por: ANDERSON TORRES BASTOS - 16/12/2024 18:59:26

Num. 125429459 - Pág. 21

TIPO DE PRESTAÇÃO DE CONTAS: Parcial

Controle: 435001358610RJ1129435

ELEIÇÕES
2024

Unidade Eleitoral: NATIVIDADE - RJ

CNPJ: 56.756.740/0001-07

Nome: CLAUDINEIA MUNIZ DE SOUZA PIRES

Nº do Candidato: 43500

Partido: 43 - PV

Candidatura: Vereador

Receitas Estimáveis em Dinheiro

SEM MOVIMENTAÇÃO

[*] Receita recebida na comercialização de bens ou realização de eventos
Receitas Estimáveis em Dinheiro

Versão: 2024.1.1 - TSE [2024.1.3] - Local

Data e Hora da Impressão: 9/12/24, 10:59 PM

Página: 1 de 1

Este documento foi gerado pelo usuário 106.***.***-18 em 22/01/2025 14:54:53

Número do documento: 24021022592659100000116233374

<https://pje1g-rj.tse.jus.br:443/pje/Processo/ConsultaDocumento/listView.seam?x=24021022592659100000116233374>

Assinado eletronicamente por: ANDERSON SUAREZ DE ARAUJO em 22/01/2025 14:59:00

Num. 125425650 - Pág. 22



TIPO DE PRESTAÇÃO DE CONTAS: Parcial

Controle: 435001358610RJ1129435

ELEIÇÕES
2024

Unidade Eleitoral: NATIVIDADE - RJ

CNPJ: 56.756.740/0001-07

Nome: CLAUDINEIA MUNIZ DE SOUZA PIRES

Nº do Candidato: 43500

Partido: 43 - PV

Candidatura: Vereador

Doações Efetuadas a Candidatos/Partidos

SEM MOVIMENTAÇÃO

Doações Efetuadas a Candidatos/Partidos

Versão: 2024.1.1 - TSE [2024.1.3] - Local

Data e Hora da Impressão: 9/12/24, 10:59 PM

Página: 1 de 1



Este documento foi gerado pelo usuário 106.***.***-18 em 22/01/2025 14:54:53

Número do documento: 24021022592659400000116233372

<https://pje1g-rj.tse.jus.br:443/pje/Processo/ConsultaDocumento/listView.seam?x=24021022592659400000116233372>

Assinado eletronicamente por: ANDERSON TORRES REAS DOS SANTOS em 22/01/2025 14:54:53

TIPO DE PRESTAÇÃO DE CONTAS: Parcial			
			Controle: 435001358610RJ1129435
ELEIÇÕES 2024	Unidade Eleitoral: NATIVIDADE - RJ	CNPJ: 56.756.740/0001-07	
	Nome: CLAUDINEIA MUNIZ DE SOUZA PIRES	Candidatura: Vereador	
Nº do Candidato: 43500		Partido: 43 - PV	
Demonstrativo de Receitas/Despesas			
1 - RECEITAS	Estimável em dinheiro	Financeiro	VALOR - R\$
1.1 - Recursos próprios	0.00	0.00	0.00
1.2 - Recursos de pessoas físicas	0.00	0.00	0.00
1.3 - Recursos de outros candidatos	0.00	0.00	0.00
1.3.1 - Fundo Especial de Financiamento de Campanha(FEFC)	0.00	0.00	0.00
1.3.2 - Fundo Partidário	0.00	0.00	0.00
1.3.3 - Outros Recursos	0.00	0.00	0.00
1.4 - Recursos de partido político	0.00	0.00	0.00
1.4.1 - Fundo Especial de Financiamento de Campanha(FEFC)	0.00	0.00	0.00
1.4.2 - Fundo Partidário	0.00	0.00	0.00
1.4.3 - Outros Recursos	0.00	0.00	0.00
1.5 - Doações pela Internet	0.00	0.00	0.00
1.6 - Outras receitas	0.00	0.00	0.00
1.6.1 - Comercialização de bens ou realização de eventos	0.00	0.00	0.00
1.6.1.1 - Comercialização de Bens com FEFC	0.00	0.00	0.00
1.6.1.2 - Comercialização de Bem com FP	0.00	0.00	0.00
1.6.1.3 - Comercialização de Bem com OR	0.00	0.00	0.00
1.6.2 - Rendimentos de aplicações financeiras	0.00	0.00	0.00
1.6.2.1 - Fundo Especial de Financiamento de Campanha(FEFC)	0.00	0.00	0.00
1.6.2.2 - Fundo Partidário	0.00	0.00	0.00
1.6.2.3 - Outros Recursos	0.00	0.00	0.00
1.6.3 - Recursos de origens não identificadas	0.00	0.00	0.00
1.7 - Aquisição/Doação de bens móveis ou imóveis	0.00	0.00	0.00
1.8 - Recursos de Financiamento Coletivo	0.00	0.00	0.00
1.9 - Devolução de Receita	0.00	0.00	0.00
1.10 - Devolução de Recursos de Origens não Identificadas	0.00	0.00	0.00
TOTAL DA RECEITA	(A) 0.00	(B) 0.00	(C) 0.00

Versão: 2024.1.1 - TSE [2024.1.3] - Local

Data e Hora da Impressão: 9/12/24, 10:59 PM

Página: 1 de 4



Este documento foi gerado pelo usuário 106.***.***-16 em 12/11/2024 11:04:33
 Número do documento: 24091222594649800000116315393
<https://pje1g-rj.tse.jus.br:443/pje/Processo/ConsultaDocumento/listView.seam?x=24091222594649800000116315393>
 Assinado eletronicamente por: TRIBUNAL SUPERIOR ELEITORAL - 12/09/2024 00:00:00

Num. 123466652 - Pág. 1



Este documento foi gerado pelo usuário 123.***.***-18 em 28/01/2025 14:51:52
 Número do documento: 24121618592659100000118233774
<https://pje1g-rj.tse.jus.br:443/pje/Processo/ConsultaDocumento/listView.seam?x=24121618592659100000118233774>
 Assinado eletronicamente por: ANDERSON TORRES BASTOS - 16/12/2024 18:59:26

Num. 125429459 - Pág. 24

TIPO DE PRESTAÇÃO DE CONTAS: Parcial

Controle: 435001358610RJ1129435

2 - DESPESAS	Baixas de recursos estimáveis em dinheiro	DESPESA CONTRATADA	DESPESA EFETIVAMENTE PAGA			Total de despesas não pagas
			FEFC	FUNDO PARTIDÁRIO	OUTROS RECURSOS	
2.1 - Despesas com pessoal	0.00	0.00	0.00	0.00	0.00	0.00
2.2 - Encargos sociais	0.00	0.00	0.00	0.00	0.00	0.00
2.3 - Impostos, contribuições e taxas	0.00	0.00	0.00	0.00	0.00	0.00
2.4 - Locação/cessão de bens imóveis	0.00	0.00	0.00	0.00	0.00	0.00
2.5 - Despesas com transporte ou deslocamento	0.00	0.00	0.00	0.00	0.00	0.00
2.6 - Passagem Aérea	0.00	0.00	0.00	0.00	0.00	0.00
2.7 - Publicidade por carros de som	0.00	0.00	0.00	0.00	0.00	0.00
2.8 - Locação/cessão de bens móveis (exceto veículos)	0.00	0.00	0.00	0.00	0.00	0.00
2.9 - Correspondências e despesas postais	0.00	0.00	0.00	0.00	0.00	0.00
2.10 - Materiais de expediente	0.00	0.00	0.00	0.00	0.00	0.00
2.11 - Combustíveis e lubrificantes	0.00	0.00	0.00	0.00	0.00	0.00
2.12 - Publicidade por adesivos	0.00	0.00	0.00	0.00	0.00	0.00
2.13 - Serviços prestados por terceiros	0.00	0.00	0.00	0.00	0.00	0.00
2.14 - Publicidade por jornais e revistas	0.00	0.00	0.00	0.00	0.00	0.00
2.15 - Publicidade por materiais impressos	0.00	0.00	0.00	0.00	0.00	0.00
2.16 - Alimentação	0.00	0.00	0.00	0.00	0.00	0.00
2.17 - Água	0.00	0.00	0.00	0.00	0.00	0.00
2.18 - Energia elétrica	0.00	0.00	0.00	0.00	0.00	0.00
2.19 - Comícios	0.00	0.00	0.00	0.00	0.00	0.00
2.20 - Pesquisas ou testes eleitorais	0.00	0.00	0.00	0.00	0.00	0.00
2.21 - Eventos de promoção da candidatura	0.00	0.00	0.00	0.00	0.00	0.00
2.22 - Encargos financeiros, taxas bancárias e/ou op. cartão de crédito	0.00	0.00	0.00	0.00	0.00	0.00
2.23 - Produção de programas de rádio, televisão ou vídeo	0.00	0.00	0.00	0.00	0.00	0.00
2.24 - Multas eleitorais	0.00	0.00	0.00	0.00	0.00	0.00
2.25 - Doações financeiras a outros candidatos/partidos	0.00	0.00	0.00	0.00	0.00	0.00
2.26 - Criação e inclusão de páginas na internet	0.00	0.00	0.00	0.00	0.00	0.00
2.27 - Diversas a especificar	0.00	0.00	0.00	0.00	0.00	0.00
2.28 - Aquisição/Doação de bens móveis ou imóveis	0.00	0.00	0.00	0.00	0.00	0.00
2.29 - Serviços próprios prestados por terceiros	0.00	0.00	0.00	0.00	0.00	0.00
2.30 - Telefone	0.00	0.00	0.00	0.00	0.00	0.00
2.31 - Produção de jingles, vinhetas e slogans	0.00	0.00	0.00	0.00	0.00	0.00
2.32 - Pré-instalação física de comitê de campanha	0.00	0.00	0.00	0.00	0.00	0.00
2.33 - Cessão ou locação de veículos	0.00	0.00	0.00	0.00	0.00	0.00
2.34 - Atividades de militância e mobilização de rua	0.00	0.00	0.00	0.00	0.00	0.00
2.35 - Reembolsos de gastos realizados por eleitores	0.00	0.00	0.00	0.00	0.00	0.00
2.36 - Despesas com Hospedagem	0.00	0.00	0.00	0.00	0.00	0.00
2.37 - Taxa de Administração de Financiamento Coletivo	0.00	0.00	0.00	0.00	0.00	0.00
2.38 - Despesa com Impulsionamento de Conteúdos	0.00	0.00	0.00	0.00	0.00	0.00
2.42 - Serviços advocatícios	0.00	0.00	0.00	0.00	0.00	0.00
2.43 - Serviços contábeis	0.00	0.00	0.00	0.00	0.00	0.00
2.44 - Despesa com geradores de energia	0.00	0.00	0.00	0.00	0.00	0.00
TOTAL DA DESPESA	(D) 0.00	(E) 0.00	(F) 0.00	(G) 0.00	(H) 0.00	0.00

Versão: 2024.1.1 - TSE [2024.1.3] - Local

Data e Hora da Impressão: 9/12/24, 10:59 PM

Página: 2 de 4



Este documento foi gerado pelo usuário 106.***.***-16 em 12/11/2024 11:04:33
 Número do documento: 2409122259464980000116315393
<https://pje1g-rj.tse.jus.br:443/pje/Processo/ConsultaDocumento/listView.seam?x=2409122259464980000116315393>
 Assinado eletronicamente por: TRIBUNAL SUPERIOR ELEITORAL - 12/09/2024 00:00:00

Num. 123466652 - Pág. 2



Este documento foi gerado pelo usuário 123.***.***-18 em 28/01/2025 14:51:52
 Número do documento: 24121618592659100000118233774
<https://pje1g-rj.tse.jus.br:443/pje/Processo/ConsultaDocumento/listView.seam?x=24121618592659100000118233774>
 Assinado eletronicamente por: ANDERSON TORRES BASTOS - 16/12/2024 18:59:26

Num. 125429459 - Pág. 25

TIPO DE PRESTAÇÃO DE CONTAS: Parcial	
	Controle: 435001358610RJ1129435
3 - Doações de outros bens ou serviços efetuadas a candidatos / partidos	0.00
4 - IMOBILIZAÇÕES	
4.1 - Bens móveis ou bens imóveis adquiridos ou recebidos em doação	0.00
4.1.1 - Bens móveis ou bens imóveis adquiridos ou recebidos em doação - FEFC	0.00
4.1.2 - Bens móveis ou bens imóveis adquiridos ou recebidos em doação - FP	0.00
4.1.3 - Bens móveis ou bens imóveis adquiridos ou recebidos em doação - OR	0.00
4.2 - Doações de bens móveis ou imóveis efetuadas a candidatos / partidos	0.00
4.2.1 - Doações de bens móveis ou imóveis efetuadas a candidatos / partidos - FEFC	0.00
4.2.2 - Doações de bens móveis ou imóveis efetuadas a candidatos / partidos - FP	0.00
4.2.3 - Doações de bens móveis ou imóveis efetuadas a candidatos / partidos - OR	0.00
4.3 - Comercialização/Alienação de bens móveis ou imóveis	0.00
4.3.1 - Comercialização/Alienação de bens móveis ou imóveis - FEFC	0.00
4.3.2 - Comercialização/Alienação de bens móveis ou imóveis - FP	0.00
4.3.3 - Comercialização/Alienação de bens móveis ou imóveis - OR	0.00
4.4 - SOBRAS NÃO FINANCEIRAS DE CAMPANHA	0.00
4.4.1 - SOBRAS NÃO FINANCEIRAS DE CAMPANHA - FEFC	0.00
4.4.2 - SOBRAS NÃO FINANCEIRAS DE CAMPANHA - FP	0.00
4.4.3 - SOBRAS NÃO FINANCEIRAS DE CAMPANHA - OR	0.00
4.5 - Recursos de Origens não Identificada de bens móveis ou imóveis	0.00
5 - APURAÇÃO DE RESULTADO (Financeiro e Estimado)	
5.1 - Total das Receitas (I) = C	0.00
5.2 - Total das Despesas (J) = (D + E)	0.00
5.3 - SALDO LÍQUIDO POSITIVO (K) = C - (D + E)	0.00
6 - APURAÇÃO DE RESULTADO FINANCEIRO	
6.1 - Total das Receitas (L) = B	0.00
6.2 - Despesas Efetivamente Pagas (M) = (F + G + H)	0.00
6.3 - APURAÇÃO DE SALDO FINANCEIRO POSITIVO (N) = B - M	0.00
7 - RESULTADO FINAL	
7.1 - RECURSOS DE ORIGEM NÃO IDENTIFICADA (O) = B(1.6.3) - B(1.10)	0.00
7.2 - SOBRAS FINANCEIRAS DE CAMPANHA	0.00
7.2.1 - Sobra de Recursos do FEFC (P) = B(1.3.1) + B(1.4.1) + B(1.6.1.1) + B(1.6.2.1) - F	0.00
7.2.2 - Sobra de Recursos do Fundo Partidário (Q) = B(1.3.2) + B(1.4.2) + B(1.6.1.2) + B(1.6.2.2) - G	0.00
7.2.3 - Sobra de Outros Recursos (R) = B - (B(1.3.1) + B(1.4.1) + B(1.6.1.1) + B(1.6.2.1) + B(1.3.2) + B(1.4.2) + B(1.6.1.2) + B(1.6.2.2)) - H - O	0.00
7.3 - DÍVIDA DE CAMPANHA (Q) = E - (F + G + H)	0.00

Candidato(a) a Vereador: CLAUDINEIA MUNIZ DE SOUZA PIRES

Contabilista: NELSON OLIVEIRA DOS SANTOS CUNHA

Versão: 2024.1.1.1 - TSE [2024.1.3] - Local

Página: 3 de 4

Data e Hora da Impressão: 9/12/24, 10:59 PM



Este documento foi gerado pelo usuário 106.***.***-16 em 12/11/2024 11:04:33
 Número do documento: 2409122259464980000116315393
<https://pje1g-rj.tse.jus.br:443/pje/Processo/ConsultaDocumento/listView.seam?x=2409122259464980000116315393>
 Assinado eletronicamente por: TRIBUNAL SUPERIOR ELEITORAL - 12/09/2024 00:00:00

Num. 123466652 - Pág. 3



Este documento foi gerado pelo usuário 123.***.***-18 em 28/01/2025 14:51:52
 Número do documento: 24121618592659100000118233774
<https://pje1g-rj.tse.jus.br:443/pje/Processo/ConsultaDocumento/listView.seam?x=24121618592659100000118233774>
 Assinado eletronicamente por: ANDERSON TORRES BASTOS - 16/12/2024 18:59:26

Num. 125429459 - Pág. 26

TIPO DE PRESTAÇÃO DE CONTAS: Parcial

Controle: 435001358610RJ1129435

Data e Hora da Impressão: 9/12/24, 10:59 PM

Versão: 2024.1.1 - TSE [2024.1.3] - Local

Página: 4 de 4



Este documento foi gerado pelo usuário 106.***.***-16 em 12/11/2024 11:04:33
Número do documento: 24091222594649800000116315393
<https://pje1g-rj.tse.jus.br:443/pje/Processo/ConsultaDocumento/listView.seam?x=24091222594649800000116315393>
Assinado eletronicamente por: TRIBUNAL SUPERIOR ELEITORAL - 12/09/2024 00:00:00

Num. 123466652 - Pág. 4



Este documento foi gerado pelo usuário 123.***.***-18 em 28/01/2025 14:51:52
Número do documento: 24121618592659100000118233774
<https://pje1g-rj.tse.jus.br:443/pje/Processo/ConsultaDocumento/listView.seam?x=24121618592659100000118233774>
Assinado eletronicamente por: ANDERSON TORRES BASTOS - 16/12/2024 18:59:26

Num. 125429459 - Pág. 27

TIPO DE PRESTAÇÃO DE CONTAS: Parcial	
Controle: 435001358610RJ1129435	
ELEIÇÕES 2024	Unidade Eleitoral: NATIVIDADE - RJ
	Nome: CLAUDINEIA MUNIZ DE SOUZA PIRES
Nº do Candidato: 43500	Partido: 43 - PV
	Candidatura: Vereador
	CNPJ: 56.756.740/0001-07
Relatório de Despesas Efetuadas	
SEM MOVIMENTAÇÃO	

Relatório de Despesas Efetuadas

Data e Hora da Impressão: 9/12/24, 10:59 PM

Versão: 2024.1.1 - TSE [2024.1.3] - Local

Página: 1 de 1



Este documento foi gerado pelo usuário 106.***.***-16 em 12/11/2024 11:04:33
Número do documento: 24091222594650100000116315394
<https://pje1g-rj.tse.jus.br:443/pje/Processo/ConsultaDocumento/listView.seam?x=24091222594650100000116315394>
Assinado eletronicamente por: TRIBUNAL SUPERIOR ELEITORAL - 12/09/2024 00:00:00

Num. 123466653 - Pág. 1



Este documento foi gerado pelo usuário 123.***.***-18 em 28/01/2025 14:51:52
Número do documento: 24121618592659100000118233774
<https://pje1g-rj.tse.jus.br:443/pje/Processo/ConsultaDocumento/listView.seam?x=24121618592659100000118233774>
Assinado eletronicamente por: ANDERSON TORRES BASTOS - 16/12/2024 18:59:26

Num. 125429459 - Pág. 28

TIPO DE PRESTAÇÃO DE CONTAS: Parcial		Controle: 435001358610RJ1129435
ELEIÇÕES 2024	Unidade Eleitoral: NATIVIDADE - RJ Nome: CLAUDINEIA MUNIZ DE SOUZA PIRES Nº do Candidato: 43500	Partido: 43 - PV Candidatura: Vereador CNPJ: 56.756.740/0001-07
Demonstrativo das Despesas Pagas Após a Eleição		
SEM MOVIMENTAÇÃO		

Demonstrativo das Despesas Pagas Após a Eleição

Data e Hora da Impressão: 9/12/24, 10:59 PM

Versão: 2024.1.1 - TSE [2024.1.3] - Local

Página: 1 de 1



Este documento foi gerado pelo usuário 106.***.***-16 em 12/11/2024 11:04:33
Número do documento: 24091222594650400000116315395
<https://pje1g-rj.tse.jus.br:443/pje/Processo/ConsultaDocumento/listView.seam?x=24091222594650400000116315395>
Assinado eletronicamente por: TRIBUNAL SUPERIOR ELEITORAL - 12/09/2024 00:00:00

Num. 123466654 - Pág. 1



Este documento foi gerado pelo usuário 123.***.***-18 em 28/01/2025 14:51:52
Número do documento: 24121618592659100000118233774
<https://pje1g-rj.tse.jus.br:443/pje/Processo/ConsultaDocumento/listView.seam?x=24121618592659100000118233774>
Assinado eletronicamente por: ANDERSON TORRES BASTOS - 16/12/2024 18:59:26

Num. 125429459 - Pág. 29

TIPO DE PRESTAÇÃO DE CONTAS: Parcial		Controle: 435001358610RJ1129435
ELEIÇÕES 2024	Unidade Eleitoral: NATIVIDADE - RJ	
	Nome: CLAUDINEIA MUNIZ DE SOUZA PIRES	
	Nº do Candidato: 43500	Partido: 43 - PV
		Candidatura: Vereador
		CNPJ: 56.756.740/0001-07
Descrição de Despesas Diversas a Especificar		
SEM MOVIMENTAÇÃO		

Descrição de Despesas Diversas a Especificar

Data e Hora da Impressão: 9/12/24, 10:59 PM

Versão: 2024.1.1 - TSE [2024.1.3] - Local

Página: 1 de 1



Este documento foi gerado pelo usuário 106.***.***-16 em 12/11/2024 11:04:33
 Número do documento: 24091222594650700000116315396
<https://pje1g-rj.tse.jus.br:443/pje/Processo/ConsultaDocumento/listView.seam?x=24091222594650700000116315396>
 Assinado eletronicamente por: TRIBUNAL SUPERIOR ELEITORAL - 12/09/2024 00:00:00

Num. 123466655 - Pág. 1



Este documento foi gerado pelo usuário 123.***.***-18 em 28/01/2025 14:51:52
 Número do documento: 24121618592659100000118233774
<https://pje1g-rj.tse.jus.br:443/pje/Processo/ConsultaDocumento/listView.seam?x=24121618592659100000118233774>
 Assinado eletronicamente por: ANDERSON TORRES BASTOS - 16/12/2024 18:59:26

Num. 125429459 - Pág. 30

TIPO DE PRESTAÇÃO DE CONTAS: Parcial		Controle: 435001358610RJ1129435
ELEIÇÕES 2024	Unidade Eleitoral: NATIVIDADE - RJ Nome: CLAUDINEIA MUNIZ DE SOUZA PIRES Nº do Candidato: 43500	Partido: 43 - PV Candidatura: Vereador CNPJ: 56.756.740/0001-07
Demonstrativo de Despesas com Advogados		
SEM MOVIMENTAÇÃO		

Demonstrativo de Despesas com Advogados

Data e Hora da Impressão: 9/12/24, 10:59 PM

Versão: 2024.1.1 - TSE [2024.1.3] - Local

Página: 1 de 1



Este documento foi gerado pelo usuário 106.***.***-16 em 12/11/2024 11:04:34
Número do documento: 24091222594651000000116315397
<https://pje1g-rj.tse.jus.br:443/pje/Processo/ConsultaDocumento/listView.seam?x=24091222594651000000116315397>
Assinado eletronicamente por: TRIBUNAL SUPERIOR ELEITORAL - 12/09/2024 00:00:00

Num. 123466656 - Pág. 1



Este documento foi gerado pelo usuário 123.***.***-18 em 28/01/2025 14:51:52
Número do documento: 24121618592659100000118233774
<https://pje1g-rj.tse.jus.br:443/pje/Processo/ConsultaDocumento/listView.seam?x=24121618592659100000118233774>
Assinado eletronicamente por: ANDERSON TORRES BASTOS - 16/12/2024 18:59:26

Num. 125429459 - Pág. 31

TIPO DE PRESTAÇÃO DE CONTAS: Parcial		Controle: 435001358610RJ1129435
ELEIÇÕES 2024	Unidade Eleitoral: NATIVIDADE - RJ Nome: CLAUDINEIA MUNIZ DE SOUZA PIRES Nº do Candidato: 43500	Partido: 43 - PV Candidatura: Vereador CNPJ: 56.756.740/0001-07
Demonstrativo de Despesas com Contador		
SEM MOVIMENTAÇÃO		

Demonstrativo de Despesas com Contador

Data e Hora da Impressão: 9/12/24, 10:59 PM

Versão: 2024.1.1 - TSE [2024.1.3] - Local

Página: 1 de 1



Este documento foi gerado pelo usuário 106.***.***-16 em 12/11/2024 11:04:34
Número do documento: 24091222594651300000116315398
<https://pje1g-rj.tse.jus.br:443/pje/Processo/ConsultaDocumento/listView.seam?x=24091222594651300000116315398>
Assinado eletronicamente por: TRIBUNAL SUPERIOR ELEITORAL - 12/09/2024 00:00:00

Num. 123466657 - Pág. 1



Este documento foi gerado pelo usuário 123.***.***-18 em 28/01/2025 14:51:52
Número do documento: 24121618592659100000118233774
<https://pje1g-rj.tse.jus.br:443/pje/Processo/ConsultaDocumento/listView.seam?x=24121618592659100000118233774>
Assinado eletronicamente por: ANDERSON TORRES BASTOS - 16/12/2024 18:59:26

Num. 125429459 - Pág. 32

TIPO DE PRESTAÇÃO DE CONTAS: Parcial		Controle: 435001358610RJ1129435
ELEIÇÕES 2024	Unidade Eleitoral: NATIVIDADE - RJ	
	Nome: CLAUDINEIA MUNIZ DE SOUZA PIRES	
	Nº do Candidato: 43500	Partido: 43 - PV
		Candidatura: Vereador
		CNPJ: 56.756.740/0001-07
Demonstrativo de Despesas com Gerador de Energia		
SEM MOVIMENTAÇÃO		

Demonstrativo de Despesas com Gerador de Energia

Data e Hora da Impressão: 9/12/24, 10:59 PM

Versão: 2024.1.1 - TSE [2024.1.3] - Local

Página: 1 de 1



Este documento foi gerado pelo usuário 106.***-16 em 12/11/2024 11:04:34
 Número do documento: 24091222594651600000116315399
<https://pje1g-rj.tse.jus.br:443/pje/Processo/ConsultaDocumento/listView.seam?x=24091222594651600000116315399>
 Assinado eletronicamente por: TRIBUNAL SUPERIOR ELEITORAL - 12/09/2024 00:00:00

Num. 123466658 - Pág. 1



Este documento foi gerado pelo usuário 123.***-18 em 28/01/2025 14:51:52
 Número do documento: 24121618592659100000118233774
<https://pje1g-rj.tse.jus.br:443/pje/Processo/ConsultaDocumento/listView.seam?x=24121618592659100000118233774>
 Assinado eletronicamente por: ANDERSON TORRES BASTOS - 16/12/2024 18:59:26

Num. 125429459 - Pág. 33

TIPO DE PRESTAÇÃO DE CONTAS: Parcial	
Controle: 435001358610RJ1129435	
ELEIÇÕES 2024	Unidade Eleitoral: NATIVIDADE - RJ
	Nome: CLAUDINEIA MUNIZ DE SOUZA PIRES
Nº do Candidato: 43500	Partido: 43 - PV
	Candidatura: Vereador
	CNPJ: 56.756.740/0001-07
Relatório de Despesas Efetuadas e Não Pagas	
SEM MOVIMENTAÇÃO	

Relatório de Despesas Efetuadas e Não Pagas

Data e Hora da Impressão: 9/12/24, 10:59 PM

Versão: 2024.1.1 - TSE [2024.1.3] - Local

Página: 1 de 1



Este documento foi gerado pelo usuário 106.***.***-16 em 12/11/2024 11:04:34
Número do documento: 24091222594651800000116315400
<https://pje1g-rj.tse.jus.br:443/pje/Processo/ConsultaDocumento/listView.seam?x=24091222594651800000116315400>
Assinado eletronicamente por: TRIBUNAL SUPERIOR ELEITORAL - 12/09/2024 00:00:00

Num. 123466659 - Pág. 1



Este documento foi gerado pelo usuário 123.***.***-18 em 28/01/2025 14:51:52
Número do documento: 24121618592659100000118233774
<https://pje1g-rj.tse.jus.br:443/pje/Processo/ConsultaDocumento/listView.seam?x=24121618592659100000118233774>
Assinado eletronicamente por: ANDERSON TORRES BASTOS - 16/12/2024 18:59:26

Num. 125429459 - Pág. 34

TIPO DE PRESTAÇÃO DE CONTAS: Parcial		Controle: 435001358610RJ1129435
ELEIÇÕES 2024	Unidade Eleitoral: NATIVIDADE - RJ	
	Nome: CLAUDINEIA MUNIZ DE SOUZA PIRES	
	Nº do Candidato: 43500	Partido: 43 - PV
		Candidatura: Vereador
		CNPJ: 56.756.740/0001-07
Relatório de Devolução de Receitas		
SEM MOVIMENTAÇÃO		

Relatório de Devolução de Receitas

Data e Hora da Impressão: 9/12/24, 10:59 PM

Versão: 2024.1.1 - TSE [2024.1.3] - Local

Página: 1 de 1



Este documento foi gerado pelo usuário 106.***.***-16 em 12/11/2024 11:04:34
 Número do documento: 24091222594652100000116315401
<https://pje1g-rj.tse.jus.br:443/pje/Processo/ConsultaDocumento/listView.seam?x=24091222594652100000116315401>
 Assinado eletronicamente por: TRIBUNAL SUPERIOR ELEITORAL - 12/09/2024 00:00:00

Num. 123466660 - Pág. 1



Este documento foi gerado pelo usuário 123.***.***-18 em 28/01/2025 14:51:52
 Número do documento: 24121618592659100000118233774
<https://pje1g-rj.tse.jus.br:443/pje/Processo/ConsultaDocumento/listView.seam?x=24121618592659100000118233774>
 Assinado eletronicamente por: ANDERSON TORRES BASTOS - 16/12/2024 18:59:26

Num. 125429459 - Pág. 35

TIPO DE PRESTAÇÃO DE CONTAS: Parcial		Controle: 435001358610RJ1129435
ELEIÇÕES 2024	Unidade Eleitoral: NATIVIDADE - RJ Nome: CLAUDINEIA MUNIZ DE SOUZA PIRES Nº do Candidato: 43500	Partido: 43 - PV Candidatura: Vereador CNPJ: 56.756.740/0001-07
Demonstrativo de Despesas com Combustíveis Semanal		
SEM MOVIMENTAÇÃO		

Demonstrativo de Despesas com Combustíveis Semanal

Data e Hora da Impressão: 9/12/24, 10:59 PM

Versão: 2024.1.1 - TSE [2024.1.3] - Local

Página: 1 de 1



Este documento foi gerado pelo usuário 106.***.***-16 em 12/11/2024 11:04:34
Número do documento: 24091222594652400000116315402
<https://pje1g-rj.tse.jus.br:443/pje/Processo/ConsultaDocumento/listView.seam?x=24091222594652400000116315402>
Assinado eletronicamente por: TRIBUNAL SUPERIOR ELEITORAL - 12/09/2024 00:00:00

Num. 123466661 - Pág. 1



Este documento foi gerado pelo usuário 123.***.***-18 em 28/01/2025 14:51:52
Número do documento: 24121618592659100000118233774
<https://pje1g-rj.tse.jus.br:443/pje/Processo/ConsultaDocumento/listView.seam?x=24121618592659100000118233774>
Assinado eletronicamente por: ANDERSON TORRES BASTOS - 16/12/2024 18:59:26

Num. 125429459 - Pág. 36

TIPO DE PRESTAÇÃO DE CONTAS: Parcial

Controle: 435001358610RJ1129435

ELEIÇÕES
2024

Unidade Eleitoral: NATIVIDADE - RJ

CNPJ: 56.756.740/0001-07

Nome: CLAUDINEIA MUNIZ DE SOUZA PIRES

Nº do Candidato: 43500

Partido: 43 - PV

Candidatura: Vereador

Receitas com Comercialização ou Evento

SEM MOVIMENTAÇÃO

[*] Receita decorrente da comercialização de bens e/ou serviços e/ou da promoção de eventos

Receitas com Comercialização ou Evento

Versão: 2024.1.1 - TSE [2024.1.3] - Local

Data e Hora da Impressão: 9/12/24, 10:59 PM

Página: 1 de 1

Este documento foi gerado pelo usuário 106.***.***-18 em 22/01/2025 14:54:52

Número do documento: 24021022592652600000116235703

<https://pje1g-rj.tse.jus.br:443/pje/Processo/ConsultaDocumento/listView.seam?x=24021022592652600000116235703>

Assinado eletronicamente por: ARIBERSON TORRES REASTOSR/16/12/2024 12:45:00:00

Num. 125405652 - Pág. 37



TIPO DE PRESTAÇÃO DE CONTAS: Parcial

Controle: 435001358610RJ1129435

ELEIÇÕES
2024

Unidade Eleitoral: NATIVIDADE - RJ

CNPJ: 56.756.740/0001-07

Nome: CLAUDINEIA MUNIZ DE SOUZA PIRES

Nº do Candidato: 43500

Partido: 43 - PV

Candidatura: Vereador

Conciliação Bancária

SEM MOVIMENTAÇÃO

Conciliação Bancária

Data e Hora da Impressão: 9/12/24, 10:59 PM

Versão: 2024.1.1 - TSE [2024.1.3] - Local

Página: 1 de 1

Este documento foi gerado pelo usuário 106.***.***-18 em 22/01/2025 14:54:52

Número do documento: 24021022592659100000116235704

<https://pje1g-rj.tse.jus.br:443/pje/Processo/ConsultaDocumento/listView.seam?x=24021022592659100000116235704>

Assinado eletronicamente por: ANDERSON TORRES REASTOSR/16/12/2024 12:45:00:00

Num. 125426663 - Pág. 38



TIPO DE PRESTAÇÃO DE CONTAS: Parcial

Controle: 435001358610RJ1129435

ELEIÇÕES
2024

Unidade Eleitoral: NATIVIDADE - RJ

CNPJ: 56.756.740/0001-07

Nome: CLAUDINEIA MUNIZ DE SOUZA PIRES

Nº do Candidato: 43500

Partido: 43 - PV

Candidatura: Vereador

Receitas de Financiamento Coletivo de Campanha

SEM MOVIMENTAÇÃO

Receitas de Financiamento Coletivo de Campanha

Versão: 2024.1.1 - TSE [2024.1.3] - Local

Data e Hora da Impressão: 9/12/24, 10:59 PM

Página: 1 de 1



Este documento foi gerado pelo usuário 106.***.***-18 em 22/01/2025 14:54:52

Número do documento: 24021022592659300000116235706

<https://pje1g-rj.tse.jus.br:443/pje/Processo/ConsultaDocumento/listView.seam?x=24021022592659300000116235706>

Assinado eletronicamente por: ANDERSON TORRES REASTOSR/16/12/2024 12:45:00:00

Num. 125426654 - Pág. 39

TIPO DE PRESTAÇÃO DE CONTAS: Parcial

Controle: 435001358610RJ1129435

ELEIÇÕES
2024

Unidade Eleitoral: NATIVIDADE - RJ

CNPJ: 56.756.740/0001-07

Nome: CLAUDINEIA MUNIZ DE SOUZA PIRES

Nº do Candidato: 43500

Partido: 43 - PV

Candidatura: Vereador

Demonstrativo de Sobras de Bens Móveis e Imóveis

SEM MOVIMENTAÇÃO

Demonstrativo de Sobras de Bens Móveis e Imóveis

Versão: 2024.1.1 - TSE [2024.1.3] - Local

Data e Hora da Impressão: 9/12/24, 10:59 PM

Página: 1 de 1



Este documento foi gerado pelo usuário 106.***.***-18 em 22/01/2025 14:54:52

Número do documento: 24021022592659600000116235706

<https://pje1g-rj.tse.jus.br:443/pje/Processo/ConsultaDocumento/listView.seam?x=24021022592659600000116235706>

Assinado eletronicamente por: ANDERSON TORRES FERREIRA/16/12/2024 12:45:00:00

Num. 125425665 - Pág. 40

TIPO DE PRESTAÇÃO DE CONTAS: Parcial

Controle: 435001358610RJ1129435

ELEIÇÕES
2024

Unidade Eleitoral: NATIVIDADE - RJ

CNPJ: 56.756.740/0001-07

Nome: CLAUDINEIA MUNIZ DE SOUZA PIRES

Nº do Candidato: 43500

Partido: 43 - PV

Candidatura: Vereador

Despesas com Combustível em Carreata

SEM MOVIMENTAÇÃO

Despesas com Combustível em Carreata

Versão: 2024.1.1 - TSE [2024.1.3] - Local

Data e Hora da Impressão: 9/12/24, 10:59 PM

Página: 1 de 1

Este documento foi gerado pelo usuário 106.***.***-18 em 22/01/2025 14:54:52

Número do documento: 24021022592659900000116235707

<https://pje1g-rj.tse.jus.br:443/pje/Processo/ConsultaDocumento/listView.seam?x=24021022592659900000116235707>

Assinado eletronicamente por: ANDERSON TORRES FERREIRA / 16/12/2024 12:45:00:00

Num. 125425656 - Pág. 41



TIPO DE PRESTAÇÃO DE CONTAS: Parcial

Controle: 435001358610RJ1129435

ELEIÇÕES
2024

Unidade Eleitoral: NATIVIDADE - RJ

CNPJ: 56.756.740/0001-07

Nome: CLAUDINEIA MUNIZ DE SOUZA PIRES

Nº do Candidato: 43500

Partido: 43 - PV

Candidatura: Vereador

Resultado da Comercialização de Evento

SEM MOVIMENTAÇÃO

Resultado da Comercialização de Evento

Versão: 2024.1.1 - TSE [2024.1.3] - Local

Data e Hora da Impressão: 9/12/24, 10:59 PM

Página: 1 de 1

Este documento foi gerado pelo usuário 106.***.***-18 em 22/01/2025 14:54:58

Número do documento: 24021022592650100000116235708

<https://pje1g-rj.tse.jus.br:443/pje/Processo/ConsultaDocumento/listView.seam?x=24021022592650100000116235708>

Assinado eletronicamente por: ANDERSON TORRES REA TOSR/16/12/2024 12:45:00:00

Num. 125405657 - Pág. 42



TIPO DE PRESTAÇÃO DE CONTAS: Parcial

Controle: 435001358610RJ1129435

ELEIÇÕES
2024

Unidade Eleitoral: NATIVIDADE - RJ

CNPJ: 56.756.740/0001-07

Nome: CLAUDINEIA MUNIZ DE SOUZA PIRES

Nº do Candidato: 43500

Partido: 43 - PV

Candidatura: Vereador

Fundo de Caixa

SEM MOVIMENTAÇÃO

Fundo de Caixa

Versão: 2024.1.1 - TSE [2024.1.3] - Local

Data e Hora da Impressão: 9/12/24, 10:59 PM

Página: 1 de 1

Este documento foi gerado pelo usuário 106.***.***-18 em 22/01/2025 14:54:58

Número do documento: 24021828592650400000116235700

<https://pje1g-rj.tse.jus.br:443/pje/Processo/ConsultaDocumento/listView.seam?x=24021828592650400000116235700>

Assinado eletronicamente por: ANDERSON TORRES REAS DOS SANTOS em 22/01/2025 14:54:58

Num. 125426653 - Pág. 43



TIPO DE PRESTAÇÃO DE CONTAS: Parcial

Controle: 435001358610RJ1129435

ELEIÇÕES
2024

Unidade Eleitoral: NATIVIDADE - RJ

CNPJ: 56.756.740/0001-07

Nome: CLAUDINEIA MUNIZ DE SOUZA PIRES

Nº do Candidato: 43500

Partido: 43 - PV

Candidatura: Vereador

Transferência Entre Contas

SEM MOVIMENTAÇÃO

Transferência Entre Contas

Versão: 2024.1.1 - TSE [2024.1.3] - Local

Data e Hora da Impressão: 9/12/24, 10:59 PM

Página: 1 de 1



Este documento foi gerado pelo usuário 106.***.***-18 em 22/01/2025 14:54:58

Número do documento: 24021022592650700000116235770

<https://pje1g-rj.tse.jus.br:443/pje/Processo/ConsultaDocumento/listView.seam?x=24021022592650700000116235770>

Assinado eletronicamente por: ANDERSON SOBRINHO RAFAEL DOS SANTOS RA/16/122092402450000:00

Num. 125426659 - Pág. 44



TRIBUNAL REGIONAL ELEITORAL DO RIO DE JANEIRO

43ª ZONA ELEITORAL - Natividade/Varre-Sai

PRESTAÇÃO DE CONTAS ELEITORAIS (12193) - 0600439-53.2024.6.19.0043

REQUERENTE: ELEICAO 2024 CLAUDINEIA MUNIZ DE SOUZA PIRES VEREADOR e outros

Advogado(s) do reclamante: LEONARDO MILITERNO DA FONSECA, VICTORIA CARRARA DE CASTRO GONCALVES

CERTIDÃO

Certifico que, nesta data, revisei a autuação do processo, conforme abaixo discriminado:

- a) **Classe Processual:** Atesto que foi selecionada corretamente a classe PRESTAÇÃO DE CONTAS ELEITORAIS .
- b) **Assunto:** Atesto que foi cadastrado corretamente como Cargo - Vereador. Prestação de Contas - De Candidato.
- c) **Partes:**

No Polo ativo, consta como requerentes CLAUDINEIA MUNIZ DE SOUZA, CNPJ nº 56.756.740/0001-07 e CPF 151.345.327-02.

Certifico, ainda, que não há procuração acostada ao processo, apesar de constar nos autos o Dr. VICTORIA CARRARA DE CASTRO GONCALVES - OAB RJ259551 e LEONARDO MILITERNO DA FONSECA - OAB RJ159147 como advogado da parte.

Natividade, 13 de setembro de 2024

IGOR MOREIRA CELESTINO

Analista/Técnico Judiciário



Este documento foi gerado pelo usuário 106.***.***-18 em 22/01/2025 14:54:58

Número do documento: 24021818522639200000116223778

<https://pje1g-rj.tse.jus.br:443/pje/Processo/ConsultaDocumento/listView.seam?x=24021818522639200000116223778>

Assinado eletronicamente por: KNDERISORREIRORELEBANDOS1-3109120242481525826



Este documento foi gerado pelo usuário 106.***.***-16 em 22/01/2025 14:54:52

Número do documento: 24021618522639200000116223998

<https://pje1g-rj.tse.jus.br:443/pje/Processo/ConsultaDocumento/listView.seam?x=24021618522639200000116223998>

Assinado eletronicamente por: ANDREISQUEIROREBEBANDOS13169120242481525826



TRIBUNAL REGIONAL ELEITORAL DO RIO DE JANEIRO

43ª ZONA ELEITORAL - Natividade/Varre-Sai

PRESTAÇÃO DE CONTAS ELEITORAIS (12193) - 0600439-53.2024.6.19.0043

REQUERENTE: ELEICAO 2024 CLAUDINEIA MUNIZ DE SOUZA PIRES VEREADOR e outros

Advogado(s) do reclamante: LEONARDO MILITERNO DA FONSECA, VICTORIA CARRARA DE CASTRO GONCALVES

INFORMAÇÃO

Trata-se de Processo de Prestação de Contas Eleitorais Parciais.

Não há representação processual, como demonstrado.

Os candidatos tem o prazo de até 5 de novembro de 2024 para enviar suas prestações de contas finais.

O §3º do art. 48 da Resolução TSE nº 23.607/2019 possibilita o sobrestamento das PCE's até a apresentação das contas finais.

Era o que me cabia informar.

À apreciação superior.

Natividade, 2024-09-13.

IGOR MOREIRA CELESTINO



Este documento foi gerado pelo usuário 106.***.***-18 em 22/01/2025 14:54:58

Número do documento: 24021818302669600000116236374

<https://pje1g-rj.tse.jus.br:443/pje/Processo/ConsultaDocumento/listView.seam?x=24021818302669600000116236374>

Assinado eletronicamente por: IGOR MOREIRA CELESTINO S1310912024012659026

Assistente I



Este documento foi gerado pelo usuário 106.***.***-16 em 22/01/2025 14:54:52

Número do documento: 24021618262669600000116236374

<https://pje1g-rj.tse.jus.br:443/pje/Processo/ConsultaDocumento/listView.seam?x=24021618262669600000116236374>

Assinado eletronicamente por: KNDERISOREI TORRES BATISTOS-31691202424012659026



TRIBUNAL REGIONAL ELEITORAL DO RIO DE JANEIRO

43ª ZONA ELEITORAL - Natividade/Varre-Sai

PRESTAÇÃO DE CONTAS ELEITORAIS (12193) - 0600439-53.2024.6.19.0043

REQUERENTE: ELEICAO 2024 CLAUDINEIA MUNIZ DE SOUZA PIRES VEREADOR e outros

Advogado(s) do reclamante: LEONARDO MILITERNO DA FONSECA, VICTORIA CARRARA DE CASTRO GONCALVES

CERTIDÃO

Nesta data, faço os presentes autos conclusos à Excelentíssima Juíza Eleitoral.

Natividade, 13 de setembro de 2024

IGOR MOREIRA CELESTINO

Analista/Técnico Judiciário

Este documento foi gerado pelo usuário 106.***.***-18 em 22/01/2025 14:54:58

Número do documento: 24021618522650600000116236796

<https://pje1g-rj.tse.jus.br:443/pje/Processo/ConsultaDocumento/listView.seam?x=24021618522650600000116236796>

Assinado eletronicamente por: KNDERISORETORCELESTINO S1-31091202424013254726





JUSTIÇA ELEITORAL
043ª ZONA ELEITORAL DE NATIVIDADE RJ

PRESTAÇÃO DE CONTAS ELEITORAIS (12193) Nº 0600439-53.2024.6.19.0043 / 043ª ZONA ELEITORAL DE NATIVIDADE RJ

REQUERENTE: ELEICAO 2024 CLAUDINEIA MUNIZ DE SOUZA PIRES VEREADOR, CLAUDINEIA MUNIZ DE SOUZA PIRES

Advogados do(a) REQUERENTE: LEONARDO MILITERNO DA FONSECA - RJ159147, VICTORIA CARRARA DE CASTRO GONCALVES - RJ259551

Advogados do(a) REQUERENTE: LEONARDO MILITERNO DA FONSECA - RJ159147, VICTORIA CARRARA DE CASTRO GONCALVES - RJ259551

DESPACHO

Determino a intimação dos requerentes para que regularizem sua representação processual. Como os advogados já estão vinculados no PJE, faça-se a intimação por DJE.

Após, determino o sobrestamento dos presentes autos até o dia 05 de Novembro, prazo final para apresentação das contas finais.

Natividade, [data atual]

LEIDEJANE CHIEZA GOMES DA SILVA

Juíza Eleitoral



Este documento foi gerado pelo usuário 106.***.***-18 em 22/01/2025 14:54:58

Número do documento: 24021618592629600000116238770

<https://pje1g-rj.tse.jus.br:443/pje/Processo/ConsultaDocumento/listView.seam?x=24021618592629600000116238770>

Assinado eletronicamente por: ANDESSON GIERRE SBAERDA 56/12/2023/09/2024 11:37:36



JUSTIÇA ELEITORAL
043ª ZONA ELEITORAL DE NATIVIDADE RJ

PRESTAÇÃO DE CONTAS ELEITORAIS (12193) Nº 0600439-53.2024.6.19.0043 / 043ª ZONA ELEITORAL DE NATIVIDADE RJ

REQUERENTE: ELEICAO 2024 CLAUDINEIA MUNIZ DE SOUZA PIRES VEREADOR, CLAUDINEIA MUNIZ DE SOUZA PIRES

Advogados do(a) REQUERENTE: LEONARDO MILITERNO DA FONSECA - RJ159147, VICTORIA CARRARA DE CASTRO GONCALVES - RJ259551

Advogados do(a) REQUERENTE: LEONARDO MILITERNO DA FONSECA - RJ159147, VICTORIA CARRARA DE CASTRO GONCALVES - RJ259551

CERTIDÃO

CERTIDÃO

Certifico que a intimação retro foi publicada na presente data, no Mural Eletrônico nos termos do inciso IV do art.49 da Resolução TSE nº 23.607/2019.

Suziane Rossi Silva Girão

Chefe da 043 ZE Natividade/Varre-Sai - RJ



Este documento foi gerado pelo usuário 106.***.***-18 em 22/01/2025 14:54:58

Número do documento: 24021618592632700000116296824

<https://pje1g-rj.tse.jus.br:443/pje/Processo/ConsultaDocumento/listView.seam?x=24021618592632700000116296824>

Assinado eletronicamente por: SANDRANES REIS BASFOS - 15/02/2024 18:59:26

Petição em anexo.



Este documento foi gerado pelo usuário 106.***.***-16 em 22/01/2025 14:54:58
Número do documento: 240216185226930000011623722
<https://pje1g-rj.tse.jus.br:443/pje/Processo/ConsultaDocumento/listView.seam?x=240216185226930000011623722>
Assinado eletronicamente por: XANDERSON FERREIRA CASTRO GONCALVES em 26/09/2024 15:42:48

AO JUÍZO DA 43ª ZONA ELEITORAL DE NATIVIDADE - RJ

Processo nº 0600439-53.2024.6.19.0043

CLAUDINEIA MUNIZ DE SOUZA PIRES, já qualificado nos autos do processo em epígrafe, por intermédio de sua advogada que eletronicamente assina, vem, em resposta ao Despacho de ID 123600777, por sua advogada *in fine*, vem à presença de V. Ex^a, requerer a juntada da procuração em anexo. Requer, ainda, sob pena de nulidade, que todas as notificações, intimações e publicações sejam em nome dos procuradores constantes no instrumento.

Nestes termos,
Pede deferimento.

Natividade - RJ, 18 de setembro de 2024.

(assinado eletronicamente)
Victória Carrara de Castro Gonçalves
OAB/RJ 259.551



P R O C U R A Ç Ã O

OUTORGANTE:

CLAUDINEIA MUNIZ DE SOUZA PIRES – inscrito no CPF sob nº 151.345.327-02. Titulo de Eleitor :130819380370 Residente e domiciliado na Rua Dois de janeiro ,S/N-Distrito Ourânia/Rj-CEP 28.383-000.

OUTORGADOS:

LEONARDO MILITERNO DA FONSECA, advogado, inscrito na OAB/RJ sob o n.º 159.147, com escritório na Av: Vice Presidente José Alencar, n.º 1515, Cep: 22.775-03, Cidade Jardim, Rio de Janeiro-RJ e endereço eletrônico: militerno.adv@gmail.com.

VICTÓRIA CARRARA DE CASTRO GONÇALVES, advogada, inscrita na OAB/RJ sob o n.º 259.551, com escritório na Rua Jorge Soares Pontes, nº 25, Cep: 28.380-000, Morada do Engenho, Natividade-RJ, e endereço eletrônico: advvictoriacarrara@outlook.com.

PODERES:

"ad judicia" et extra para o foro em geral e especial, podendo praticar In solidum ou separadamente todos os atos em direito permitidos ao fiel cumprimento do mandato, podendo receber mandado de pagamento inclusive, variar, reconvir, desistir, transigir, concordar, requerer, dar quitação, substabelecer com reserva de poderes e recorrer em qualquer instância ou Tribunal.

Natividade, 15 de agosto de 2024.

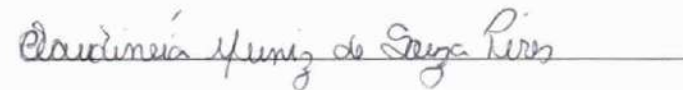

OUTORGANTE





TRIBUNAL REGIONAL ELEITORAL DO RIO DE JANEIRO

43ª ZONA ELEITORAL - Natividade/Varre-Sai

PRESTAÇÃO DE CONTAS ELEITORAIS (12193) - 0600439-53.2024.6.19.0043

REQUERENTE: ELEICAO 2024 CLAUDINEIA MUNIZ DE SOUZA PIRES VEREADOR e outros

Advogado(s) do reclamante: LEONARDO MILITERNO DA FONSECA, VICTORIA CARRARA DE CASTRO GONCALVES

CERTIDÃO DE RETIFICAÇÃO

CERTIFICO que foi juntada no ID [123781952](#) instrumento procuratório, regularizando a nomeação da advogada VICTÓRIA CARRARA DE CASTRO GONÇALVES, OAB RJ259551 e do advogado LEONARDO MILITERNO DA FONSECA, OAB RJ59147 como advogados do requerente.

Natividade, 22 de setembro de 2024.

Silvério Fernandes Borges

Analista Judiciário



Este documento foi gerado pelo usuário 106.***.***-18 em 22/01/2025 14:54:32

Número do documento: 24022218592690100000118259573

<https://pje1g-rj.tse.jus.br:443/pje/Processo/ConsultaDocumento/listView.seam?x=24022218592690100000118259573>

Assinado eletronicamente por: SILVÉRIO FERNANDES BORGES em 22/09/2024 14:54:57



JUSTIÇA ELEITORAL
043ª ZONA ELEITORAL DE NATIVIDADE RJ

PRESTAÇÃO DE CONTAS ELEITORAIS (12193) Nº 0600439-53.2024.6.19.0043 / 043ª ZONA ELEITORAL DE NATIVIDADE RJ

REQUERENTE: ELEICAO 2024 CLAUDINEIA MUNIZ DE SOUZA PIRES VEREADOR, CLAUDINEIA MUNIZ DE SOUZA PIRES

Advogados do(a) REQUERENTE: LEONARDO MILITERNO DA FONSECA - RJ159147, VICTORIA CARRARA DE CASTRO GONCALVES - RJ259551

Advogados do(a) REQUERENTE: LEONARDO MILITERNO DA FONSECA - RJ159147, VICTORIA CARRARA DE CASTRO GONCALVES - RJ259551

DESPACHO

Determino a intimação dos requerentes para que regularizem sua representação processual. Intime-se pelo Mural Eletrônico, nos termos do Art. 49, IV da Resolução 23.607/2019.

Após, determino o sobrestamento dos presentes autos até o dia 05 de Novembro, prazo final para apresentação das contas finais.

Natividade, 22 de Setembro de 2024

LEIDEJANE CHIEZA GOMES DA SILVA

Juíza Eleitoral



Este documento foi gerado pelo usuário 106.***.***-18 em 22/01/2025 14:54:32

Número do documento: 24022618802699200000116863738

<https://pje1g-rj.tse.jus.br:443/pje/Processo/ConsultaDocumento/listView.seam?x=24022618802699200000116863738>

Assinado eletronicamente por: LEIDEJANE CHIEZA GOMES DA SILVA em 22/01/2025 14:54:32



JUSTIÇA ELEITORAL
043ª ZONA ELEITORAL DE NATIVIDADE RJ

PRESTAÇÃO DE CONTAS ELEITORAIS (12193) Nº 0600439-53.2024.6.19.0043 / 043ª ZONA ELEITORAL DE NATIVIDADE RJ

REQUERENTE: ELEICAO 2024 CLAUDINEIA MUNIZ DE SOUZA PIRES VEREADOR, CLAUDINEIA MUNIZ DE SOUZA PIRES

Advogados do(a) REQUERENTE: LEONARDO MILITERNO DA FONSECA - RJ159147, VICTORIA CARRARA DE CASTRO GONCALVES - RJ259551

Advogados do(a) REQUERENTE: LEONARDO MILITERNO DA FONSECA - RJ159147, VICTORIA CARRARA DE CASTRO GONCALVES - RJ259551

CERTIDÃO DE SOBRESTAMENTO

CERTIFICO E DOU FÉ que, nesta data, SOBRESTEI os autos em cumprimento ao ré despacho.

Natividade, 24 de setembro de 2024

SILVERIO FERNANDES BORGES

Analista Judiciário



Este documento foi gerado pelo usuário 106.***.***-18 em 22/01/2025 14:54:32

Número do documento: 24022618592659200000116833677

<https://pje1g-rj.tse.jus.br:443/pje/Processo/ConsultaDocumento/listView.seam?x=24022618592659200000116833677>

Assinado eletronicamente por: SILVERIO FERNANDES BORGES em 22/09/2024 14:54:38



TRIBUNAL SUPERIOR ELEITORAL
PRESTAÇÃO DE CONTAS ELEITORAIS - ELEIÇÕES 2024
Apresentação das Contas Finais

O(a) candidato(a) CLAUDINEIA MUNIZ DE SOUZA, CNPJ nº 56.756.740/0001-07 e CPF 151.345.327-02, concorrente ao cargo eletivo de Vereador pelo partido PV, na Unidade Eleitoral RJ/NATIVIDADE, apresenta neste ato sua prestação de contas final, tipo oficial, de 1º turno, gerada pelo Sistema de Prestação de Contas Eleitorais (SPCE) com número de controle 435001358610RJ3188252, referente às eleições de 2024, para fins de JUNTADA no Processo Judicial Eletrônico (PJe), nos termos do art. 49, §3º, da Resolução TSE nº 23.607/2019.

NATIVIDADE - RJ, 05 de novembro de 2024.





JUSTIÇA ELEITORAL
ELEIÇÕES 2024
EXTRATO DA PRESTAÇÃO DE CONTAS
FINAL



435001358610RJ3188252

A Justiça Eleitoral recebeu em 02/11/2024 às 12:13h(horário de Brasília) a prestação de contas Final, tipo oficial, de 1º Turno, número de controle 435001358610RJ3188252, relativa ao candidato(a) CLAUDINEIA MUNIZ DE SOUZA PIRES Nº 43500, Título Eleitoral nº 1308 1938 0370 e CNPJ 56.756.740/0001-07 que concorre ao cargo eletivo de Vereador pelo partido 43 - PV na Unidade Eleitoral NATIVIDADE - RJ.

Atenção: verifique no histórico de entregas de prestações de contas, na página do DivulgaCandContas, se os dados constantes desta prestação de contas foram corretamente carregados nos sistemas da Justiça Eleitoral. Caso tenha ocorrido algum erro de carga dos dados, entre em contato com a Justiça Eleitoral por meio do 8800@tse.jus.br, detalhando o problema.

1 - RECEITAS	Estimável em dinheiro	Financeiro	VALOR - R\$
1.1 - Recursos próprios	0,00	0,00	0,00
1.2 - Recursos de pessoas físicas	0,00	0,00	0,00
1.3 - Recursos de outros candidatos	0,00	0,00	0,00
1.3.1 - Fundo Especial de Financiamento de Campanha	0,00	0,00	0,00
1.3.2 - Fundo Partidário	0,00	0,00	0,00
1.3.3 - Outros Recursos	0,00	0,00	0,00
1.4 - Recursos de partido político	0,00	0,00	0,00
1.4.1 - Fundo Especial de Financiamento de Campanha	0,00	0,00	0,00
1.4.2 - Fundo Partidário	0,00	0,00	0,00
1.4.3 - Outros Recursos	0,00	0,00	0,00
1.5 - Doações pela Internet	0,00	0,00	0,00
1.6 - Outras receitas	0,00	0,00	0,00
1.6.1 - Comercialização de bens ou realização de eventos	0,00	0,00	0,00
1.6.1.1 - Comercialização de Bens com FEFC	0,00	0,00	0,00
1.6.1.2 - Comercialização de Bens com FP	0,00	0,00	0,00
1.6.1.3 - Comercialização de Bens com OR	0,00	0,00	0,00
1.6.2 - Rendimentos de aplicações financeiras	0,00	0,00	0,00
1.6.2.1 - Fundo Especial de Financiamento de Campanha	0,00	0,00	0,00
1.6.2.2 - Fundo Partidário	0,00	0,00	0,00
1.6.2.3 - Recursos próprios	0,00	0,00	0,00
1.6.3 - Recursos de origens não identificadas	0,00	0,00	0,00
1.7 - Aquisição/Doação de bens móveis ou imóveis	0,00	0,00	0,00
1.8 - Recursos de Financiamento Coletivo	0,00	0,00	0,00
1.9 - Devolução de Receita	0,00	0,00	0,00
1.10 - Devolução de Recursos de Origens não Identificadas	0,00	0,00	0,00
TOTAL DA RECEITA	(A) 0,00	(B) 0,00	(C) 0,00

EXTRATO DA PRESTAÇÃO DE CONTAS - FINAL

Data e Hora da Impressão: 05/11/2024 10:04

Versão: 2024.1.1 - TSE [2024.1.5] - Local

Página: 1 de 4



Este documento foi gerado pelo usuário 106.***.***-16 em 12/11/2024 11:04:37
Número do documento: 24110510041982200000117531843
<https://pje1g-rj.tse.jus.br:443/pje/Processo/ConsultaDocumento/listView.seam?x=24110510041982200000117531843>
Assinado eletronicamente por: TRIBUNAL SUPERIOR ELEITORAL - 05/11/2024 00:00:00

Num. 124701102 - Pág. 1



Este documento foi gerado pelo usuário 123.***.***-18 em 28/01/2025 14:51:52
Número do documento: 24121618592659100000118233774
<https://pje1g-rj.tse.jus.br:443/pje/Processo/ConsultaDocumento/listView.seam?x=24121618592659100000118233774>
Assinado eletronicamente por: ANDERSON TORRES BASTOS - 16/12/2024 18:59:26

Num. 125429459 - Pág. 59



435001358610RJ3188252

JUSTIÇA ELEITORAL
ELEIÇÕES 2024
EXTRATO DA PRESTAÇÃO DE CONTAS
FINAL

2 - DESPESAS	Baixas de recursos estimáveis em dinheiro	DESPESA CONTRATADA	DESPESA EFETIVAMENTE PAGA			Total de despesas não pagas
			FEFC	FUNDO PARTIDÁRIO	OUTROS RECURSOS	
2.1 - Despesas com pessoal	0,00	0,00	0,00	0,00	0,00	0,00
2.2 - Encargos sociais	0,00	0,00	0,00	0,00	0,00	0,00
2.3 - Impostos, contribuições e taxas	0,00	0,00	0,00	0,00	0,00	0,00
2.4 - Locação/cessão de bens imóveis	0,00	0,00	0,00	0,00	0,00	0,00
2.5 - Despesas com transporte ou deslocamento	0,00	0,00	0,00	0,00	0,00	0,00
2.6 - Passagem Aérea	0,00	0,00	0,00	0,00	0,00	0,00
2.7 - Publicidade por carros de som	0,00	0,00	0,00	0,00	0,00	0,00
2.8 - Locação/cessão de bens móveis (exceto veículos)	0,00	0,00	0,00	0,00	0,00	0,00
2.9 - Correspondências e despesas postais	0,00	0,00	0,00	0,00	0,00	0,00
2.10 - Materiais de expediente	0,00	0,00	0,00	0,00	0,00	0,00
2.11 - Combustíveis e lubrificantes	0,00	0,00	0,00	0,00	0,00	0,00
2.12 - Publicidade por adesivos	0,00	0,00	0,00	0,00	0,00	0,00
2.13 - Serviços prestados por terceiros	0,00	0,00	0,00	0,00	0,00	0,00
2.14 - Publicidade por jornais e revistas	0,00	0,00	0,00	0,00	0,00	0,00
2.15 - Publicidade por materiais impressos	0,00	0,00	0,00	0,00	0,00	0,00
2.16 - Alimentação	0,00	0,00	0,00	0,00	0,00	0,00
2.17 - Água	0,00	0,00	0,00	0,00	0,00	0,00
2.18 - Energia elétrica	0,00	0,00	0,00	0,00	0,00	0,00
2.19 - Comícios	0,00	0,00	0,00	0,00	0,00	0,00
2.20 - Pesquisas ou testes eleitorais	0,00	0,00	0,00	0,00	0,00	0,00
2.21 - Eventos de promoção da candidatura	0,00	0,00	0,00	0,00	0,00	0,00
2.22 - Encargos financeiros, taxas bancárias e/ou op. cartão de crédito	0,00	0,00	0,00	0,00	0,00	0,00
2.23 - Produção de programas de rádio, televisão ou vídeo	0,00	0,00	0,00	0,00	0,00	0,00
2.24 - Multas eleitorais	0,00	0,00	0,00	0,00	0,00	0,00
2.25 - Doações financeiras a outros candidatos/partidos	0,00	0,00	0,00	0,00	0,00	0,00
2.26 - Criação e inclusão de páginas na internet	0,00	0,00	0,00	0,00	0,00	0,00
2.27 - Diversas a especificar	0,00	0,00	0,00	0,00	0,00	0,00
2.28 - Aquisição/Doação de bens móveis ou imóveis	0,00	0,00	0,00	0,00	0,00	0,00
2.29 - Serviços próprios prestados por terceiros	0,00	0,00	0,00	0,00	0,00	0,00
2.30 - Telefone	0,00	0,00	0,00	0,00	0,00	0,00
2.31 - Produção de jingles, vinhetas e slogans	0,00	0,00	0,00	0,00	0,00	0,00
2.32 - Pré-instalação física de comitê de campanha	0,00	0,00	0,00	0,00	0,00	0,00
2.33 - Cessão ou locação de veículos	0,00	0,00	0,00	0,00	0,00	0,00
2.34 - Atividades de militância e mobilização de rua	0,00	0,00	0,00	0,00	0,00	0,00

EXTRATO DA PRESTAÇÃO DE CONTAS - FINAL

Versão: 2024.1.1 - TSE [2024.1.5] - Local

Data e Hora da Impressão: 05/11/2024 10:04

Página: 2 de 4



Este documento foi gerado pelo usuário 106.***.***-16 em 12/11/2024 11:04:37
Número do documento: 2411051004198220000117531843
<https://pje1g-rj.tse.jus.br:443/pje/Processo/ConsultaDocumento/listView.seam?x=2411051004198220000117531843>
Assinado eletronicamente por: TRIBUNAL SUPERIOR ELEITORAL - 05/11/2024 00:00:00

Num. 124701102 - Pág. 2



Este documento foi gerado pelo usuário 123.***.***-18 em 28/01/2025 14:51:52
Número do documento: 24121618592659100000118233774
<https://pje1g-rj.tse.jus.br:443/pje/Processo/ConsultaDocumento/listView.seam?x=24121618592659100000118233774>
Assinado eletronicamente por: ANDERSON TORRES BASTOS - 16/12/2024 18:59:26

Num. 125429459 - Pág. 60



435001358610RJ3188252

JUSTIÇA ELEITORAL
ELEIÇÕES 2024
EXTRATO DA PRESTAÇÃO DE CONTAS
FINAL

2 - DESPESAS	Baixas de recursos estimáveis em dinheiro	DESPESA CONTRATADA	DESPESA EFETIVAMENTE PAGA			Total de despesas não pagas
			FEFC	FUNDO PARTIDÁRIO	OUTROS RECURSOS	
2.35 - Reembolsos de gastos realizados por eleitores	0,00	0,00	0,00	0,00	0,00	0,00
2.36 - Despesas com Hospedagem	0,00	0,00	0,00	0,00	0,00	0,00
2.37 - Taxa de Administração de Financiamento Coletivo	0,00	0,00	0,00	0,00	0,00	0,00
2.38 - Despesa com Impulsioneamento de Conteúdos	0,00	0,00	0,00	0,00	0,00	0,00
2.42 - Serviços advocatícios	0,00	0,00	0,00	0,00	0,00	0,00
2.43 - Serviços contábeis	0,00	0,00	0,00	0,00	0,00	0,00
2.44 - Despesa com geradores de energia	0,00	0,00	0,00	0,00	0,00	0,00
TOTAL DA DESPESA	(D) 0,00	(E) 0,00	(F) 0,00	(G) 0,00	(H) 0,00	0,00
3 - Doações de outros bens ou serviços efetuadas a candidatos / partidos						0,00
4 - IMOBILIZAÇÕES						
4.1 - Bens móveis ou bens imóveis adquiridos ou recebidos em doação						0,00
4.1.1 - Bens móveis ou bens imóveis adquiridos ou recebidos em doação - FEFC						0,00
4.1.2 - Bens móveis ou bens imóveis adquiridos ou recebidos em doação - FP						0,00
4.1.3 - Bens móveis ou bens imóveis adquiridos ou recebidos em doação - OR						0,00
4.2 - Doações de bens móveis ou imóveis efetuadas a candidatos / partidos						0,00
4.2.1 - Doações de bens móveis ou imóveis efetuadas a candidatos / partidos - FEFC						0,00
4.2.2 - Doações de bens móveis ou imóveis efetuadas a candidatos / partidos - FP						0,00
4.2.3 - Doações de bens móveis ou imóveis efetuadas a candidatos / partidos - OR						0,00
4.3 - Comercialização/Alienação de bens móveis ou imóveis						0,00
4.3.1 - Comercialização/Alienação de bens móveis ou imóveis - FEFC						0,00
4.3.2 - Comercialização/Alienação de bens móveis ou imóveis - FP						0,00
4.3.3 - Comercialização/Alienação de bens móveis ou imóveis - OR						0,00
4.4 - SOBRAS NÃO FINANCEIRAS DE CAMPANHA						0,00
4.4.1 - SOBRAS NÃO FINANCEIRAS DE CAMPANHA - FEFC						0,00
4.4.2 - SOBRAS NÃO FINANCEIRAS DE CAMPANHA - FP						0,00
4.4.3 - SOBRAS NÃO FINANCEIRAS DE CAMPANHA - OR						0,00
4.5 - Recursos de Origens não Identificada de bens móveis ou imóveis						0,00

EXTRATO DA PRESTAÇÃO DE CONTAS - FINAL

Data e Hora da Impressão: 05/11/2024 10:04

Versão: 2024.1.1 - TSE [2024.1.5] - Local

Página: 3 de 4



Este documento foi gerado pelo usuário 106.***.***-16 em 12/11/2024 11:04:37
Número do documento: 24110510041982200000117531843
<https://pje1g-rj.tse.jus.br:443/pje/Processo/ConsultaDocumento/listView.seam?x=24110510041982200000117531843>
Assinado eletronicamente por: TRIBUNAL SUPERIOR ELEITORAL - 05/11/2024 00:00:00

Num. 124701102 - Pág. 3



Este documento foi gerado pelo usuário 123.***.***-18 em 28/01/2025 14:51:52
Número do documento: 24121618592659100000118233774
<https://pje1g-rj.tse.jus.br:443/pje/Processo/ConsultaDocumento/listView.seam?x=24121618592659100000118233774>
Assinado eletronicamente por: ANDERSON TORRES BASTOS - 16/12/2024 18:59:26

Num. 125429459 - Pág. 61



JUSTIÇA ELEITORAL
ELEIÇÕES 2024
EXTRATO DA PRESTAÇÃO DE CONTAS
FINAL



435001358610RJ3188252

5 - APURAÇÃO DE RESULTADO (Financeiro e Estimado)	
5.1 - Total das Receitas (I) = C	0,00
5.2 - Total das Despesas (J) = (D + E)	0,00
5.3 - SALDO LÍQUIDO POSITIVO (K) = C - (D + E)	0,00
6 - APURAÇÃO DE RESULTADO FINANCEIRO	
6.1 - Total das Receitas (L) = B	0,00
6.2 - Despesas Efetivamente Pagas (M) = (F + G + H)	0,00
6.3 - APURAÇÃO DE SALDO FINANCEIRO POSITIVO (N) = B - M	0,00
7 - RESULTADO FINAL	
7.1 - RECURSOS DE ORIGEM NÃO IDENTIFICADA (O) = B(1.6.3) - B(1.10)	0,00
7.2 - SOBRAS FINANCEIRAS DE CAMPANHA	
7.2.1 - Sobra de Recursos do FEFC (P) = B(1.3.1) + B(1.4.1) + B(1.6.1.1) + B(1.6.2.1) - F	0,00
7.2.2 - Sobra de Recursos do Fundo Partidário (Q) = B(1.3.2) + B(1.4.2) + B(1.6.1.2) + B(1.6.2.2) - G	0,00
7.2.3 - Sobra de Outros Recursos (R) = B - (B(1.3.1) + B(1.4.1) + B(1.6.1.1) + B(1.6.2.1) + B(1.3.2) + B(1.4.2) + B(1.6.1.2) + B(1.6.2.2)) - H - O	0,00
7.3 - DÍVIDA DE CAMPANHA (Q) = E - (F + G + H)	0,00

EXTRATO DA PRESTAÇÃO DE CONTAS - FINAL

Data e Hora da Impressão: 05/11/2024 10:04

Versão: 2024.1.1 - TSE [2024.1.5] - Local

Página: 4 de 4



Este documento foi gerado pelo usuário 106.***.***-16 em 12/11/2024 11:04:37
Número do documento: 24110510041982200000117531843
<https://pje1g-rj.tse.jus.br:443/pje/Processo/ConsultaDocumento/listView.seam?x=24110510041982200000117531843>
Assinado eletronicamente por: TRIBUNAL SUPERIOR ELEITORAL - 05/11/2024 00:00:00

Num. 124701102 - Pág. 4



Este documento foi gerado pelo usuário 123.***.***-18 em 28/01/2025 14:51:52
Número do documento: 24121618592659100000118233774
<https://pje1g-rj.tse.jus.br:443/pje/Processo/ConsultaDocumento/listView.seam?x=24121618592659100000118233774>
Assinado eletronicamente por: ANDERSON TORRES BASTOS - 16/12/2024 18:59:26

Num. 125429459 - Pág. 62



TRIBUNAL SUPERIOR ELEITORAL

PRESTAÇÃO DE CONTAS ELEITORAIS - ELEIÇÕES 2024

Juntada de Mídia

Faz-se, neste ato, a juntada, automaticamente pelo sistema, da mídia do candidato/partido CLAUDINEIA MUNIZ DE SOUZA PIRES, CNPJ nº 56756740000107, na Unidade Eleitoral RJ/NATIVIDADE, referente à prestação de contas FINAL, de 1º Turno, nº de controle 435001358610RJ3188252, nos termos do art. 55, §5º, da Resolução-TSE nº 23.607/2019.

NATIVIDADE – RJ 05/11/2024 00:00:00



Este documento foi gerado pelo usuário 106.***.***-16 em 22/01/2025 14:54:32

Número do documento: 24120618292669000000118232638

<https://pje1g-rj.tse.jus.br:443/pje/Processo/ConsultaDocumento/listView.seam?x=24120618292669000000118232638>

Assinado eletronicamente por: TRIBUNAL SUPERIOR ELEITORAL/16/1062024/12459829:48



TRIBUNAL SUPERIOR ELEITORAL

PRESTAÇÃO DE CONTAS ELEITORAIS - ELEIÇÕES 2024

Juntada

Faz-se, neste ato, a juntada, automaticamente pelo sistema, dos documentos comprobatórios de Demonstrativos do candidato CLAUDINEIA MUNIZ DE SOUZA PIRES, CNPJ nº 56756740000107 e CPF 15134532702, número da candidatura 43500, o qual concorre ao cargo eletivo de Vereador, pelo partido PV, na Unidade Eleitoral RJ/NATIVIDADE, referente à prestação de contas FINAL, de 1º Turno, nº de controle 435001358610RJ3188252, nos termos do art. 55, §5º, da Resolução-TSE nº 23.607/2019.

NATIVIDADE – RJ 05/11/2024 00:00:00



Este documento foi gerado pelo usuário 106.***.***-16 em 22/01/2025 14:54:58

Número do documento: 2412061829266240000011823264

<https://pje1g-rj.tse.jus.br:443/pje/Processo/ConsultaDocumento/listView.seam?x=2412061829266240000011823264>

Assinado eletronicamente por: ARIBERSON SORRIBES DOS SANTOS RA/16/106202402459829:48

TIPO DE PRESTAÇÃO DE CONTAS: Final

Controle: 435001358610RJ3188252

ELEIÇÕES
2024

Unidade Eleitoral: NATIVIDADE - RJ

CNPJ: 56.756.740/0001-07

Nome: CLAUDINEIA MUNIZ DE SOUZA PIRES

Nº do Candidato: 43500

Partido: 43 - PV

Candidatura: Vereador

Fundo de Caixa

SEM MOVIMENTAÇÃO

Fundo de Caixa

Versão: 2024.1.1 - TSE [2024.1.5] - Local

Data e Hora da Impressão: 02/11/24 13:13

Página: 1 de 1



Este documento foi gerado pelo usuário 106.***.***-18 em 22/01/2025 14:54:58

Número do documento: 24120618292669300000118232667

<https://pje1g-rj.tse.jus.br:443/pje/Processo/ConsultaDocumento/listView.seam?x=24120618292669300000118232667>

Assinado eletronicamente por: ANDERSON TORRES FERREIRA/16/10620240245829:47

Num. 12547224526 - Pág. 65

TIPO DE PRESTAÇÃO DE CONTAS: Final

Controle: 435001358610RJ3188252

ELEIÇÕES
2024

Unidade Eleitoral: NATIVIDADE - RJ

CNPJ: 56.756.740/0001-07

Nome: CLAUDINEIA MUNIZ DE SOUZA PIRES

Nº do Candidato: 43500

Partido: 43 - PV

Candidatura: Vereador

Conciliação Bancária

SEM MOVIMENTAÇÃO

Conciliação Bancária

Versão: 2024.1.1 - TSE [2024.1.5] - Local

Data e Hora da Impressão: 02/11/24 13:13

Página: 1 de 1



Este documento foi gerado pelo usuário 106.***.***-18 em 22/01/2025 14:54:58

Número do documento: 24120618292669900000118232669

<https://pje1g-rj.tse.jus.br:443/pje/Processo/ConsultaDocumento/listView.seam?x=24120618292669900000118232669>

Assinado eletronicamente por: ANDERSON TORRES FERREIRA/16/10620240245829:47

Num. 1254722453 - Pág. 66

TIPO DE PRESTAÇÃO DE CONTAS: Final		Controle: 435001358610RJ3188252
ELEIÇÕES 2024	Unidade Eleitoral: NATIVIDADE - RJ Nome: CLAUDINEIA MUNIZ DE SOUZA PIRES Nº do Candidato: 43500	Partido: 43 - PV Candidatura: Vereador CNPJ: 56.756.740/0001-07
Demonstrativo de Despesas com Advogados		
SEM MOVIMENTAÇÃO		

Demonstrativo de Despesas com Advogados
Data e Hora da Impressão: 02/11/24 13:13

Versão: 2024.1.1 - TSE [2024.1.5] - Local
Página: 1 de 1



Este documento foi gerado pelo usuário 106.***.***-16 em 12/11/2024 11:04:38
Número do documento: 24110611295065500000117612671
<https://pje1g-rj.tse.jus.br:443/pje/Processo/ConsultaDocumento/listView.seam?x=24110611295065500000117612671>
Assinado eletronicamente por: TRIBUNAL SUPERIOR ELEITORAL - 06/11/2024 08:29:47

Num. 124782530 - Pág. 1



Este documento foi gerado pelo usuário 123.***.***-18 em 28/01/2025 14:51:52
Número do documento: 24121618592659100000118233774
<https://pje1g-rj.tse.jus.br:443/pje/Processo/ConsultaDocumento/listView.seam?x=24121618592659100000118233774>
Assinado eletronicamente por: ANDERSON TORRES BASTOS - 16/12/2024 18:59:26

Num. 125429459 - Pág. 67

TIPO DE PRESTAÇÃO DE CONTAS: Final		Controle: 435001358610RJ3188252
ELEIÇÕES 2024	Unidade Eleitoral: NATIVIDADE - RJ	
	Nome: CLAUDINEIA MUNIZ DE SOUZA PIRES	
	Nº do Candidato: 43500	Partido: 43 - PV
		Candidatura: Vereador
		CNPJ: 56.756.740/0001-07
Demonstrativo de Despesas com Contador		
SEM MOVIMENTAÇÃO		

Demonstrativo de Despesas com Contador

Data e Hora da Impressão: 02/11/24 13:13

Versão: 2024.1.1 - TSE [2024.1.5] - Local

Página: 1 de 1



Este documento foi gerado pelo usuário 106.***.***-16 em 12/11/2024 11:04:38
 Número do documento: 24110611295066000000117612673
<https://pje1g-rj.tse.jus.br:443/pje/Processo/ConsultaDocumento/listView.seam?x=24110611295066000000117612673>
 Assinado eletronicamente por: TRIBUNAL SUPERIOR ELEITORAL - 06/11/2024 08:29:46

Num. 124782532 - Pág. 1



Este documento foi gerado pelo usuário 123.***.***-18 em 28/01/2025 14:51:52
 Número do documento: 24121618592659100000118233774
<https://pje1g-rj.tse.jus.br:443/pje/Processo/ConsultaDocumento/listView.seam?x=24121618592659100000118233774>
 Assinado eletronicamente por: ANDERSON TORRES BASTOS - 16/12/2024 18:59:26

Num. 125429459 - Pág. 68

TIPO DE PRESTAÇÃO DE CONTAS: Final		Controle: 435001358610RJ3188252
ELEIÇÕES 2024	Unidade Eleitoral: NATIVIDADE - RJ	
	Nome: CLAUDINEIA MUNIZ DE SOUZA PIRES	
	Nº do Candidato: 43500	Partido: 43 - PV
	Candidatura: Vereador	CNPJ: 56.756.740/0001-07
Demonstrativo de Despesas com Combustíveis Semanal		
SEM MOVIMENTAÇÃO		

Demonstrativo de Despesas com Combustíveis Semanal

Data e Hora da Impressão: 02/11/24 13:13

Versão: 2024.1.1 - TSE [2024.1.5] - Local

Página: 1 de 1



Este documento foi gerado pelo usuário 106.***.***-16 em 12/11/2024 11:04:38
 Número do documento: 24110611295066500000117612675
<https://pje1g-rj.tse.jus.br:443/pje/Processo/ConsultaDocumento/listView.seam?x=24110611295066500000117612675>
 Assinado eletronicamente por: TRIBUNAL SUPERIOR ELEITORAL - 06/11/2024 08:29:47

Num. 124782534 - Pág. 1



Este documento foi gerado pelo usuário 123.***.***-18 em 28/01/2025 14:51:52
 Número do documento: 24121618592659100000118233774
<https://pje1g-rj.tse.jus.br:443/pje/Processo/ConsultaDocumento/listView.seam?x=24121618592659100000118233774>
 Assinado eletronicamente por: ANDERSON TORRES BASTOS - 16/12/2024 18:59:26

Num. 125429459 - Pág. 69

TIPO DE PRESTAÇÃO DE CONTAS: Final		Controle: 435001358610RJ3188252
ELEIÇÕES 2024	Unidade Eleitoral: NATIVIDADE - RJ Nome: CLAUDINEIA MUNIZ DE SOUZA PIRES Nº do Candidato: 43500	Partido: 43 - PV Candidatura: Vereador CNPJ: 56.756.740/0001-07
Descrição de Despesas Diversas a Especificar		
SEM MOVIMENTAÇÃO		

Descrição de Despesas Diversas a Especificar

Data e Hora da Impressão: 02/11/24 13:13

Versão: 2024.1.1 - TSE [2024.1.5] - Local

Página: 1 de 1



Este documento foi gerado pelo usuário 106.***.***-16 em 12/11/2024 11:04:38
Número do documento: 24110611295067000000117612677
<https://pje1g-rj.tse.jus.br:443/pje/Processo/ConsultaDocumento/listView.seam?x=24110611295067000000117612677>
Assinado eletronicamente por: TRIBUNAL SUPERIOR ELEITORAL - 06/11/2024 08:29:47

Num. 124782536 - Pág. 1



Este documento foi gerado pelo usuário 123.***.***-18 em 28/01/2025 14:51:52
Número do documento: 24121618592659100000118233774
<https://pje1g-rj.tse.jus.br:443/pje/Processo/ConsultaDocumento/listView.seam?x=24121618592659100000118233774>
Assinado eletronicamente por: ANDERSON TORRES BASTOS - 16/12/2024 18:59:26

Num. 125429459 - Pág. 70

TIPO DE PRESTAÇÃO DE CONTAS: Final	
Controle: 435001358610RJ3188252	
ELEIÇÕES 2024	Unidade Eleitoral: NATIVIDADE - RJ
	Nome: CLAUDINEIA MUNIZ DE SOUZA PIRES
Nº do Candidato: 43500	Partido: 43 - PV
	Candidatura: Vereador
	CNPJ: 56.756.740/0001-07
Relatório de Despesas Efetuadas e Não Pagas	
SEM MOVIMENTAÇÃO	

Relatório de Despesas Efetuadas e Não Pagas

Data e Hora da Impressão: 02/11/24 13:13

Versão: 2024.1.1 - TSE [2024.1.5] - Local

Página: 1 de 1



Este documento foi gerado pelo usuário 106.***.***-16 em 12/11/2024 11:04:38
Número do documento: 24110611295067500000117612679
<https://pje1g-rj.tse.jus.br:443/pje/Processo/ConsultaDocumento/listView.seam?x=24110611295067500000117612679>
Assinado eletronicamente por: TRIBUNAL SUPERIOR ELEITORAL - 06/11/2024 08:29:47

Num. 124782538 - Pág. 1



Este documento foi gerado pelo usuário 123.***.***-18 em 28/01/2025 14:51:52
Número do documento: 24121618592659100000118233774
<https://pje1g-rj.tse.jus.br:443/pje/Processo/ConsultaDocumento/listView.seam?x=24121618592659100000118233774>
Assinado eletronicamente por: ANDERSON TORRES BASTOS - 16/12/2024 18:59:26

Num. 125429459 - Pág. 71

TIPO DE PRESTAÇÃO DE CONTAS: Final		Controle: 435001358610RJ3188252
ELEIÇÕES 2024	Unidade Eleitoral: NATIVIDADE - RJ Nome: CLAUDINEIA MUNIZ DE SOUZA PIRES Nº do Candidato: 43500	Partido: 43 - PV Candidatura: Vereador CNPJ: 56.756.740/0001-07
Relatório de Despesas Efetuadas		
SEM MOVIMENTAÇÃO		

Relatório de Despesas Efetuadas

Data e Hora da Impressão: 02/11/24 13:13

Versão: 2024.1.1 - TSE [2024.1.5] - Local

Página: 1 de 1



Este documento foi gerado pelo usuário 106.***.***-16 em 12/11/2024 11:04:39
Número do documento: 24110611295067900000117612681
<https://pje1g-rj.tse.jus.br:443/pje/Processo/ConsultaDocumento/listView.seam?x=24110611295067900000117612681>
Assinado eletronicamente por: TRIBUNAL SUPERIOR ELEITORAL - 06/11/2024 08:29:46

Num. 124782540 - Pág. 1



Este documento foi gerado pelo usuário 123.***.***-18 em 28/01/2025 14:51:52
Número do documento: 24121618592659100000118233774
<https://pje1g-rj.tse.jus.br:443/pje/Processo/ConsultaDocumento/listView.seam?x=24121618592659100000118233774>
Assinado eletronicamente por: ANDERSON TORRES BASTOS - 16/12/2024 18:59:26

Num. 125429459 - Pág. 72

TIPO DE PRESTAÇÃO DE CONTAS: Final		Controle: 435001358610RJ3188252
ELEIÇÕES 2024	Unidade Eleitoral: NATIVIDADE - RJ Nome: CLAUDINEIA MUNIZ DE SOUZA PIRES Nº do Candidato: 43500 Partido: 43 - PV Candidatura: Vereador CNPJ: 56.756.740/0001-07	
Demonstrativo de Despesas com Gerador de Energia		
SEM MOVIMENTAÇÃO		

Demonstrativo de Despesas com Gerador de Energia

Data e Hora da Impressão: 02/11/24 13:13

Versão: 2024.1.1 - TSE [2024.1.5] - Local

Página: 1 de 1



Este documento foi gerado pelo usuário 106.***.***-16 em 12/11/2024 11:04:39
Número do documento: 24110611295068400000117612683
<https://pje1g-rj.tse.jus.br:443/pje/Processo/ConsultaDocumento/listView.seam?x=24110611295068400000117612683>
Assinado eletronicamente por: TRIBUNAL SUPERIOR ELEITORAL - 06/11/2024 08:29:47

Num. 124782542 - Pág. 1



Este documento foi gerado pelo usuário 123.***.***-18 em 28/01/2025 14:51:52
Número do documento: 24121618592659100000118233774
<https://pje1g-rj.tse.jus.br:443/pje/Processo/ConsultaDocumento/listView.seam?x=24121618592659100000118233774>
Assinado eletronicamente por: ANDERSON TORRES BASTOS - 16/12/2024 18:59:26

Num. 125429459 - Pág. 73

TIPO DE PRESTAÇÃO DE CONTAS: Final	
Controle: 435001358610RJ3188252	
ELEIÇÕES 2024	Unidade Eleitoral: NATIVIDADE - RJ
	Nome: CLAUDINEIA MUNIZ DE SOUZA PIRES
	Nº do Candidato: 43500 Partido: 43 - PV Candidatura: Vereador CNPJ: 56.756.740/0001-07
Demonstrativo das Despesas Pagas Após a Eleição	
SEM MOVIMENTAÇÃO	

Demonstrativo das Despesas Pagas Após a Eleição

Data e Hora da Impressão: 02/11/24 13:13

Versão: 2024.1.1 - TSE [2024.1.5] - Local

Página: 1 de 1



Este documento foi gerado pelo usuário 106.***.***-16 em 12/11/2024 11:04:39
Número do documento: 24110611295068900000117612685
<https://pje1g-rj.tse.jus.br:443/pje/Processo/ConsultaDocumento/listView.seam?x=24110611295068900000117612685>
Assinado eletronicamente por: TRIBUNAL SUPERIOR ELEITORAL - 06/11/2024 08:29:47

Num. 124782544 - Pág. 1



Este documento foi gerado pelo usuário 123.***.***-18 em 28/01/2025 14:51:52
Número do documento: 24121618592659100000118233774
<https://pje1g-rj.tse.jus.br:443/pje/Processo/ConsultaDocumento/listView.seam?x=24121618592659100000118233774>
Assinado eletronicamente por: ANDERSON TORRES BASTOS - 16/12/2024 18:59:26

Num. 125429459 - Pág. 74

TIPO DE PRESTAÇÃO DE CONTAS: Final	
Controle: 435001358610RJ3188252	
ELEIÇÕES 2024	Unidade Eleitoral: NATIVIDADE - RJ
	Nome: CLAUDINEIA MUNIZ DE SOUZA PIRES
	Nº do Candidato: 43500 Partido: 43 - PV Candidatura: Vereador CNPJ: 56.756.740/0001-07
Relatório de Devolução de Receitas	
SEM MOVIMENTAÇÃO	

Relatório de Devolução de Receitas
Data e Hora da Impressão: 02/11/24 13:13

Versão: 2024.1.1 - TSE [2024.1.5] - Local
Página: 1 de 1



Este documento foi gerado pelo usuário 106.***.***-16 em 12/11/2024 11:04:39
Número do documento: 24110611295069500000117612687
<https://pje1g-rj.tse.jus.br:443/pje/Processo/ConsultaDocumento/listView.seam?x=24110611295069500000117612687>
Assinado eletronicamente por: TRIBUNAL SUPERIOR ELEITORAL - 06/11/2024 08:29:47

Num. 124782546 - Pág. 1



Este documento foi gerado pelo usuário 123.***.***-18 em 28/01/2025 14:51:52
Número do documento: 24121618592659100000118233774
<https://pje1g-rj.tse.jus.br:443/pje/Processo/ConsultaDocumento/listView.seam?x=24121618592659100000118233774>
Assinado eletronicamente por: ANDERSON TORRES BASTOS - 16/12/2024 18:59:26

Num. 125429459 - Pág. 75

TIPO DE PRESTAÇÃO DE CONTAS: Final

Controle: 435001358610RJ3188252

ELEIÇÕES
2024

Unidade Eleitoral: NATIVIDADE - RJ

CNPJ: 56.756.740/0001-07

Nome: CLAUDINEIA MUNIZ DE SOUZA PIRES

Nº do Candidato: 43500

Partido: 43 - PV

Candidatura: Vereador

Receitas com Comercialização ou Evento

SEM MOVIMENTAÇÃO

[*] Receita decorrente da comercialização de bens e/ou serviços e/ou da promoção de eventos

Receitas com Comercialização ou Evento

Versão: 2024.1.1 - TSE [2024.1.5] - Local

Data e Hora da Impressão: 02/11/24 13:13

Página: 1 de 1



Este documento foi gerado pelo usuário 106.***.***-18 em 22/01/2025 14:54:59

Número do documento: 24120618292669900000118232678

<https://pje1g-rj.tse.jus.br:443/pje/Processo/ConsultaDocumento/listView.seam?x=24120618292669900000118232678>

Assinado eletronicamente por: ANDERSON TORRES FERREIRA/16/10620240245829:47

Num. 1254722507 - Pág. 76

TIPO DE PRESTAÇÃO DE CONTAS: Final

Controle: 435001358610RJ3188252

ELEIÇÕES
2024

Unidade Eleitoral: NATIVIDADE - RJ

CNPJ: 56.756.740/0001-07

Nome: CLAUDINEIA MUNIZ DE SOUZA PIRES

Nº do Candidato: 43500

Partido: 43 - PV

Candidatura: Vereador

Doações Efetuadas a Candidatos/Partidos

SEM MOVIMENTAÇÃO

Doações Efetuadas a Candidatos/Partidos

Versão: 2024.1.1 - TSE [2024.1.5] - Local

Data e Hora da Impressão: 02/11/24 13:13

Página: 1 de 1



Este documento foi gerado pelo usuário 106.***.***-18 em 22/01/2025 14:54:59
Número do documento: 24120618292679400000118232679
<https://pje1g-rj.tse.jus.br:443/pje/Processo/ConsultaDocumento/listView.seam?x=24120618292679400000118232679>
Assinado eletronicamente por: ANDERSON TORRES REASTOSR/16/106202402458289:47

TIPO DE PRESTAÇÃO DE CONTAS: Final

Controle: 435001358610RJ3188252

ELEIÇÕES
2024

Unidade Eleitoral: NATIVIDADE - RJ

CNPJ: 56.756.740/0001-07

Nome: CLAUDINEIA MUNIZ DE SOUZA PIRES

Nº do Candidato: 43500

Partido: 43 - PV

Candidatura: Vereador

Ficha de Qualificação

QUALIFICAÇÃO

CPF 151.345.327-02 Título Eleitoral 1308 1938 0370

Tipo Logradouro RUA DOIS DE JANEIRO

Número Complemento Bairro / Distrito SN CASA OURANIA

UF Município CEP RJ NATIVIDADE 28.383-000

Telefone Celular Fax e-mail (22) 98187-2284 (22) 9818-7284 claudineiaminz@hotmail.com

Esta prestação é retificadora?

Não

Tipo de entrega:

Final

Concorre ao 2º turno?

Não

CONTAS BANCÁRIAS

BANCO	AGÊNCIA	CONTA	Data de Abertura	Fonte do Recurso	Detentor da conta
341	6151-1	99823-1	12/09/2024	Fundo Partidário	CLAUDINEIA MUNIZ DE SOUZA PIRES

DADO(S) PESSOAL(AIS) DO(S) RESPONSÁVEL(EIS) PELA ADMINISTRAÇÃO

CPF 170.610.567-38 Título Eleitoral 1695 0069 0310 CNPJ 170.610.567-38

Nome: VICTORIA CARRARA DE CASTRO GONÇALVES

Função: Advogado

Vinculação com a Parte: Vereador: CLAUDINEIA MUNIZ DE SOUZA PIRES

Tipo Logradouro AVENIDA TANCREDO LOPES

Número Complemento Bairro / Distrito 1780 CASA MORADA DO ENGENHO

UF Município CEP RJ NATIVIDADE 28380000

Telefone Celular Fax e-mail 22997166123 22997166123 victoriacarrara.adv@gmail.com

Ficha de Qualificação

Versão: 2024.1.1 - TSE [2024.1.5] - Local

Data e Hora da Impressão: 02/11/24 13:13

Página: 1 de 2



Este documento foi gerado pelo usuário 106.***.***-18 em 22/01/2025 14:54:59

Número do documento: 24120618292670800000117832670

<https://pje1g-rj.tse.jus.br:443/pje/Processo/ConsultaDocumento/listView.seam?x=24120618292670800000117832670>

Assinado eletronicamente por: TRIBUNAL SUPERIOR ELEITORAL/16/1062024/1245829:46

Num. 1254722550 - Pág. 78

TIPO DE PRESTAÇÃO DE CONTAS: Final

Controle: 435001358610RJ3188252

DADO(S) PESSOAL(AIS) DO(S) RESPONSÁVEL(EIS) PELA ADMINISTRAÇÃO

CPF 079.640.957-90 Título Eleitoral CNPJ 079.640.957-90
Nome: LEONARDO MILITERNO DA FONSECA Função: Advogado
Vinculação com a Parte: Vereador: CLAUDINEIA MUNIZ DE SOUZA PIRES
Tipo Logradouro AVENIDA VICE PRESIDENTE JOSÉ ALENCAR
Número Complemento 1515 Bairro / Distrito CIDADE JARDIM
UF Município CEP RJ RIO DE JANEIRO 22775003
Telefone Celular 21986853124 Fax e-mail 21986853124 militerno.adv@gmail.com

CPF 000.586.867-03 Título Eleitoral CNPJ 000.586.867-03
Nome: NELSON OLIVEIRA DOS SANTOS CUNHA Função: Contabilista

Tipo Logradouro RUA DOUTOR MARCH
Número Complemento 334 Bairro / Distrito BARRETO
UF Município CEP RJ NITERÓI 24410000
Telefone Celular 21999429393 Fax e-mail 21999429393 nelson.cont.eleitoral@gmail.com

Ficha de Qualificação

Versão: 2024.1.1 - TSE [2024.1.5] - Local

Data e Hora da Impressão: 02/11/24 13:13

Página: 2 de 2



Este documento foi gerado pelo usuário 106.***.***-18 em 22/01/2025 14:54:59
Número do documento: 24120618292670800000118232670
<https://pje1g-rj.tse.jus.br:443/pje/Processo/ConsultaDocumento/listView.seam?x=24120618292670800000118232670>
Assinado eletronicamente por: ANDERSON SUAREZ DOS SANTOS R/16/1062024024508289:46

Num. 1254722550 - Pág. 72

TIPO DE PRESTAÇÃO DE CONTAS: Final			
			Controle: 435001358610RJ3188252
ELEIÇÕES 2024	Unidade Eleitoral: NATIVIDADE - RJ	CNPJ: 56.756.740/0001-07	
	Nome: CLAUDINEIA MUNIZ DE SOUZA PIRES		
	Nº do Candidato: 43500	Partido: 43 - PV	Candidatura: Vereador
Demonstrativo de Receitas/Despesas			
1 - RECEITAS	Estimável em dinheiro	Financeiro	VALOR - R\$
1.1 - Recursos próprios	0,00	0,00	0,00
1.2 - Recursos de pessoas físicas	0,00	0,00	0,00
1.3 - Recursos de outros candidatos	0,00	0,00	0,00
1.3.1 - Fundo Especial de Financiamento de Campanha(FEFC)	0,00	0,00	0,00
1.3.2 - Fundo Partidário	0,00	0,00	0,00
1.3.3 - Outros Recursos	0,00	0,00	0,00
1.4 - Recursos de partido político	0,00	0,00	0,00
1.4.1 - Fundo Especial de Financiamento de Campanha(FEFC)	0,00	0,00	0,00
1.4.2 - Fundo Partidário	0,00	0,00	0,00
1.4.3 - Outros Recursos	0,00	0,00	0,00
1.5 - Doações pela Internet	0,00	0,00	0,00
1.6 - Outras receitas	0,00	0,00	0,00
1.6.1 - Comercialização de bens ou realização de eventos	0,00	0,00	0,00
1.6.1.1 - Comercialização de Bens com FEFC	0,00	0,00	0,00
1.6.1.2 - Comercialização de Bem com FP	0,00	0,00	0,00
1.6.1.3 - Comercialização de Bem com OR	0,00	0,00	0,00
1.6.2 - Rendimentos de aplicações financeiras	0,00	0,00	0,00
1.6.2.1 - Fundo Especial de Financiamento de Campanha(FEFC)	0,00	0,00	0,00
1.6.2.2 - Fundo Partidário	0,00	0,00	0,00
1.6.2.3 - Outros Recursos	0,00	0,00	0,00
1.6.3 - Recursos de origens não identificadas	0,00	0,00	0,00
1.7 - Aquisição/Doação de bens móveis ou imóveis	0,00	0,00	0,00
1.8 - Recursos de Financiamento Coletivo	0,00	0,00	0,00
1.9 - Devolução de Receita	0,00	0,00	0,00
1.10 - Devolução de Recursos de Origens não Identificadas	0,00	0,00	0,00
TOTAL DA RECEITA	(A) 0,00	(B) 0,00	(C) 0,00



Este documento foi gerado pelo usuário 106.***.***-16 em 12/11/2024 11:04:39
 Número do documento: 24110611295071200000117612691
<https://pje1g-rj.tse.jus.br:443/pje/Processo/ConsultaDocumento/listView.seam?x=24110611295071200000117612691>
 Assinado eletronicamente por: TRIBUNAL SUPERIOR ELEITORAL - 06/11/2024 08:29:46



Este documento foi gerado pelo usuário 123.***.***-18 em 28/01/2025 14:51:52
 Número do documento: 24121618592659100000118233774
<https://pje1g-rj.tse.jus.br:443/pje/Processo/ConsultaDocumento/listView.seam?x=24121618592659100000118233774>
 Assinado eletronicamente por: ANDERSON TORRES BASTOS - 16/12/2024 18:59:26

TIPO DE PRESTAÇÃO DE CONTAS: Final

Controle: 435001358610RJ3188252

2 - DESPESAS	Baixas de recursos estimáveis em dinheiro	DESPESA CONTRATADA	DESPESA EFETIVAMENTE PAGA			Total de despesas não pagas
			FEFC	FUNDO PARTIDÁRIO	OUTROS RECURSOS	
2.1 - Despesas com pessoal	0,00	0,00	0,00	0,00	0,00	0,00
2.2 - Encargos sociais	0,00	0,00	0,00	0,00	0,00	0,00
2.3 - Impostos, contribuições e taxas	0,00	0,00	0,00	0,00	0,00	0,00
2.4 - Locação/cessão de bens imóveis	0,00	0,00	0,00	0,00	0,00	0,00
2.5 - Despesas com transporte ou deslocamento	0,00	0,00	0,00	0,00	0,00	0,00
2.6 - Passagem Aérea	0,00	0,00	0,00	0,00	0,00	0,00
2.7 - Publicidade por carros de som	0,00	0,00	0,00	0,00	0,00	0,00
2.8 - Locação/cessão de bens móveis (exceto veículos)	0,00	0,00	0,00	0,00	0,00	0,00
2.9 - Correspondências e despesas postais	0,00	0,00	0,00	0,00	0,00	0,00
2.10 - Materiais de expediente	0,00	0,00	0,00	0,00	0,00	0,00
2.11 - Combustíveis e lubrificantes	0,00	0,00	0,00	0,00	0,00	0,00
2.12 - Publicidade por adesivos	0,00	0,00	0,00	0,00	0,00	0,00
2.13 - Serviços prestados por terceiros	0,00	0,00	0,00	0,00	0,00	0,00
2.14 - Publicidade por jornais e revistas	0,00	0,00	0,00	0,00	0,00	0,00
2.15 - Publicidade por materiais impressos	0,00	0,00	0,00	0,00	0,00	0,00
2.16 - Alimentação	0,00	0,00	0,00	0,00	0,00	0,00
2.17 - Água	0,00	0,00	0,00	0,00	0,00	0,00
2.18 - Energia elétrica	0,00	0,00	0,00	0,00	0,00	0,00
2.19 - Comícios	0,00	0,00	0,00	0,00	0,00	0,00
2.20 - Pesquisas ou testes eleitorais	0,00	0,00	0,00	0,00	0,00	0,00
2.21 - Eventos de promoção da candidatura	0,00	0,00	0,00	0,00	0,00	0,00
2.22 - Encargos financeiros, taxas bancárias e/ou op. cartão de crédito	0,00	0,00	0,00	0,00	0,00	0,00
2.23 - Produção de programas de rádio, televisão ou vídeo	0,00	0,00	0,00	0,00	0,00	0,00
2.24 - Multas eleitorais	0,00	0,00	0,00	0,00	0,00	0,00
2.25 - Doações financeiras a outros candidatos/partidos	0,00	0,00	0,00	0,00	0,00	0,00
2.26 - Criação e inclusão de páginas na internet	0,00	0,00	0,00	0,00	0,00	0,00
2.27 - Diversas a especificar	0,00	0,00	0,00	0,00	0,00	0,00
2.28 - Aquisição/Doação de bens móveis ou imóveis	0,00	0,00	0,00	0,00	0,00	0,00
2.29 - Serviços próprios prestados por terceiros	0,00	0,00	0,00	0,00	0,00	0,00
2.30 - Telefone	0,00	0,00	0,00	0,00	0,00	0,00
2.31 - Produção de jingles, vinhetas e slogans	0,00	0,00	0,00	0,00	0,00	0,00
2.32 - Pré-instalação física de comitê de campanha	0,00	0,00	0,00	0,00	0,00	0,00
2.33 - Cessão ou locação de veículos	0,00	0,00	0,00	0,00	0,00	0,00
2.34 - Atividades de militância e mobilização de rua	0,00	0,00	0,00	0,00	0,00	0,00
2.35 - Reembolsos de gastos realizados por eleitores	0,00	0,00	0,00	0,00	0,00	0,00
2.36 - Despesas com Hospedagem	0,00	0,00	0,00	0,00	0,00	0,00
2.37 - Taxa de Administração de Financiamento Coletivo	0,00	0,00	0,00	0,00	0,00	0,00
2.38 - Despesa com Impulsionamento de Conteúdos	0,00	0,00	0,00	0,00	0,00	0,00
2.42 - Serviços advocatícios	0,00	0,00	0,00	0,00	0,00	0,00
2.43 - Serviços contábeis	0,00	0,00	0,00	0,00	0,00	0,00
2.44 - Despesa com geradores de energia	0,00	0,00	0,00	0,00	0,00	0,00
TOTAL DA DESPESA	(D) 0,00	(E) 0,00	(F) 0,00	(G) 0,00	(H) 0,00	0,00

Versão: 2024.1.1 - TSE [2024.1.5] - Local

Data e Hora da Impressão: 02/11/24 13:13

Página: 2 de 4



Este documento foi gerado pelo usuário 106.***.***-16 em 12/11/2024 11:04:39
 Número do documento: 24110611295071200000117612691
<https://pje1g-rj.tse.jus.br:443/pje/Processo/ConsultaDocumento/listView.seam?x=24110611295071200000117612691>
 Assinado eletronicamente por: TRIBUNAL SUPERIOR ELEITORAL - 06/11/2024 08:29:46

Num. 124782550 - Pág. 2



Este documento foi gerado pelo usuário 123.***.***-18 em 28/01/2025 14:51:53
 Número do documento: 24121618592659100000118233774
<https://pje1g-rj.tse.jus.br:443/pje/Processo/ConsultaDocumento/listView.seam?x=24121618592659100000118233774>
 Assinado eletronicamente por: ANDERSON TORRES BASTOS - 16/12/2024 18:59:26

Num. 125429459 - Pág. 81

TIPO DE PRESTAÇÃO DE CONTAS: Final

Controle: 435001358610RJ3188252

3 - Doações de outros bens ou serviços efetuadas a candidatos / partidos	0,00
4 - IMOBILIZAÇÕES	
4.1 - Bens móveis ou bens imóveis adquiridos ou recebidos em doação	0,00
4.1.1 - Bens móveis ou bens imóveis adquiridos ou recebidos em doação - FEFC	0,00
4.1.2 - Bens móveis ou bens imóveis adquiridos ou recebidos em doação - FP	0,00
4.1.3 - Bens móveis ou bens imóveis adquiridos ou recebidos em doação - OR	0,00
4.2 - Doações de bens móveis ou imóveis efetuadas a candidatos / partidos	0,00
4.2.1 - Doações de bens móveis ou imóveis efetuadas a candidatos / partidos - FEFC	0,00
4.2.2 - Doações de bens móveis ou imóveis efetuadas a candidatos / partidos - FP	0,00
4.2.3 - Doações de bens móveis ou imóveis efetuadas a candidatos / partidos - OR	0,00
4.3 - Comercialização/Alienação de bens móveis ou imóveis	0,00
4.3.1 - Comercialização/Alienação de bens móveis ou imóveis - FEFC	0,00
4.3.2 - Comercialização/Alienação de bens móveis ou imóveis - FP	0,00
4.3.3 - Comercialização/Alienação de bens móveis ou imóveis - OR	0,00
4.4 - SOBRAS NÃO FINANCEIRAS DE CAMPANHA	0,00
4.4.1 - SOBRAS NÃO FINANCEIRAS DE CAMPANHA - FEFC	0,00
4.4.2 - SOBRAS NÃO FINANCEIRAS DE CAMPANHA - FP	0,00
4.4.3 - SOBRAS NÃO FINANCEIRAS DE CAMPANHA - OR	0,00
4.5 - Recursos de Origens não Identificada de bens móveis ou imóveis	0,00
5 - APURAÇÃO DE RESULTADO (Financeiro e Estimado)	
5.1 - Total das Receitas (I) = C	0,00
5.2 - Total das Despesas (J) = (D + E)	0,00
5.3 - SALDO LÍQUIDO POSITIVO (K) = C - (D + E)	0,00
6 - APURAÇÃO DE RESULTADO FINANCEIRO	
6.1 - Total das Receitas (L) = B	0,00
6.2 - Despesas Efetivamente Pagas (M) = (F + G + H)	0,00
6.3 - APURAÇÃO DE SALDO FINANCEIRO POSITIVO (N) = B - M	0,00
7 - RESULTADO FINAL	
7.1 - RECURSOS DE ORIGEM NÃO IDENTIFICADA (O) = B(1.6.3) - B(1.10)	0,00
7.2 - SOBRAS FINANCEIRAS DE CAMPANHA	0,00
7.2.1 - Sobra de Recursos do FEFC (P) = B(1.3.1) + B(1.4.1) + B(1.6.1.1) + B(1.6.2.1) - F	0,00
7.2.2 - Sobra de Recursos do Fundo Partidário (Q) = B(1.3.2) + B(1.4.2) + B(1.6.1.2) + B(1.6.2.2) - G	0,00
7.2.3 - Sobra de Outros Recursos (R) = B - (B(1.3.1) + B(1.4.1) + B(1.6.1.1) + B(1.6.2.1) + B(1.3.2) + B(1.4.2) + B(1.6.1.2) + B(1.6.2.2)) - H - O	0,00
7.3 - DÍVIDA DE CAMPANHA (Q) = E - (F + G + H)	0,00

Candidato(a) a Vereador: CLAUDINEIA MUNIZ DE SOUZA PIRES

Contabilista: NELSON OLIVEIRA DOS SANTOS CUNHA

Versão: 2024.1.1 - TSE [2024.1.5] - Local

Data e Hora da Impressão: 02/11/24 13:13

Página: 3 de 4



Este documento foi gerado pelo usuário 106.***.***-16 em 12/11/2024 11:04:39
 Número do documento: 24110611295071200000117612691
<https://pje1g-rj.tse.jus.br:443/pje/Processo/ConsultaDocumento/listView.seam?x=24110611295071200000117612691>
 Assinado eletronicamente por: TRIBUNAL SUPERIOR ELEITORAL - 06/11/2024 08:29:46

Num. 124782550 - Pág. 3



Este documento foi gerado pelo usuário 123.***.***-18 em 28/01/2025 14:51:53
 Número do documento: 24121618592659100000118233774
<https://pje1g-rj.tse.jus.br:443/pje/Processo/ConsultaDocumento/listView.seam?x=24121618592659100000118233774>
 Assinado eletronicamente por: ANDERSON TORRES BASTOS - 16/12/2024 18:59:26

Num. 125429459 - Pág. 82

TIPO DE PRESTAÇÃO DE CONTAS: Final

Controle: 435001358610RJ3188252

Data e Hora da Impressão: 02/11/24 13:13

Versão: 2024.1.1 - TSE [2024.1.5] - Local

Página: 4 de 4



Este documento foi gerado pelo usuário 106.***.***-16 em 12/11/2024 11:04:39
Número do documento: 24110611295071200000117612691
<https://pje1g-rj.tse.jus.br:443/pje/Processo/ConsultaDocumento/listView.seam?x=24110611295071200000117612691>
Assinado eletronicamente por: TRIBUNAL SUPERIOR ELEITORAL - 06/11/2024 08:29:46

Num. 124782550 - Pág. 4



Este documento foi gerado pelo usuário 123.***.***-18 em 28/01/2025 14:51:53
Número do documento: 24121618592659100000118233774
<https://pje1g-rj.tse.jus.br:443/pje/Processo/ConsultaDocumento/listView.seam?x=24121618592659100000118233774>
Assinado eletronicamente por: ANDERSON TORRES BASTOS - 16/12/2024 18:59:26

Num. 125429459 - Pág. 83

TIPO DE PRESTAÇÃO DE CONTAS: Final

Controle: 435001358610RJ3188252

ELEIÇÕES
2024

Unidade Eleitoral: NATIVIDADE - RJ

CNPJ: 56.756.740/0001-07

Nome: CLAUDINEIA MUNIZ DE SOUZA PIRES

Nº do Candidato: 43500

Partido: 43 - PV

Candidatura: Vereador

Receitas de Financiamento Coletivo de Campanha

SEM MOVIMENTAÇÃO



TIPO DE PRESTAÇÃO DE CONTAS: Final

Controle: 435001358610RJ3188252

ELEIÇÕES
2024

Unidade Eleitoral: NATIVIDADE - RJ

CNPJ: 56.756.740/0001-07

Nome: CLAUDINEIA MUNIZ DE SOUZA PIRES

Nº do Candidato: 43500

Partido: 43 - PV

Candidatura: Vereador

Demonstrativo dos Recibos Eleitorais

PREFIXO	NUMERAÇÃO		QUANTIDADE
	DE	ATÉ	
43500.13.58610.RJ	000001	000050	50

1. Recibos utilizados

1.1 Recursos arrecadados fisicamente

-

1.2 Recursos arrecadados pela internet

Não há.

2. Recibos não utilizados

435001358610RJ000001E a 435001358610RJ000050E

Demonstrativo dos Recibos Eleitorais

Versão: 2024.1.1 - TSE [2024.1.5] - Local

Data e Hora da Impressão: 02/11/24 13:13

Página: 1 de 1



Este documento foi gerado pelo usuário 106.***.***-18 em 22/01/2025 14:54:59

Número do documento: 24120618292632100000118232694

<https://pje1g-rj.tse.jus.br:443/pje/Processo/ConsultaDocumento/listView.seam?x=24120618292632100000118232694>

Assinado eletronicamente por: ANDERSON TORRES FERREIRA/16/106202402450829:46

Num. 1254722453 - Pág. 85

TIPO DE PRESTAÇÃO DE CONTAS: Final		Controle: 435001358610RJ3188252
ELEIÇÕES 2024	Unidade Eleitoral: NATIVIDADE - RJ Nome: CLAUDINEIA MUNIZ DE SOUZA PIRES Nº do Candidato: 43500	Partido: 43 - PV Candidatura: Vereador CNPJ: 56.756.740/0001-07
Demonstrativo de Receitas Financeiras		
SEM MOVIMENTAÇÃO		

[] Receita decorrente da comercialização de bens e/ou serviços e/ou da promoção de eventos*

Demonstrativo de Receitas Financeiras

Data e Hora da Impressão: 02/11/24 13:13

Versão: 2024.1.1 - TSE [2024.1.5] - Local

Página: 1 de 1



Este documento foi gerado pelo usuário 106.***.***-16 em 12/11/2024 11:04:39
Número do documento: 24110611295072500000117612696
<https://pje1g-rj.tse.jus.br:443/pje/Processo/ConsultaDocumento/listView.seam?x=24110611295072500000117612696>
Assinado eletronicamente por: TRIBUNAL SUPERIOR ELEITORAL - 06/11/2024 08:29:47

Num. 124782555 - Pág. 1



Este documento foi gerado pelo usuário 123.***.***-18 em 28/01/2025 14:51:53
Número do documento: 24121618592659100000118233774
<https://pje1g-rj.tse.jus.br:443/pje/Processo/ConsultaDocumento/listView.seam?x=24121618592659100000118233774>
Assinado eletronicamente por: ANDERSON TORRES BASTOS - 16/12/2024 18:59:26

Num. 125429459 - Pág. 86

TIPO DE PRESTAÇÃO DE CONTAS: Final

Controle: 435001358610RJ3188252

ELEIÇÕES
2024

Unidade Eleitoral: NATIVIDADE - RJ

CNPJ: 56.756.740/0001-07

Nome: CLAUDINEIA MUNIZ DE SOUZA PIRES

Nº do Candidato: 43500

Partido: 43 - PV

Candidatura: Vereador

Receitas Estimáveis em Dinheiro

SEM MOVIMENTAÇÃO

[*] Receita recebida na comercialização de bens ou realização de eventos
Receitas Estimáveis em Dinheiro

Versão: 2024.1.1 - TSE [2024.1.5] - Local

Data e Hora da Impressão: 02/11/24 13:13

Página: 1 de 1

Este documento foi gerado pelo usuário 106.***.***-18 em 22/01/2025 14:54:50

Número do documento: 24120618298679900000118232697

<https://pje1g-rj.tse.jus.br:443/pje/Processo/ConsultaDocumento/listView.seam?x=24120618298679900000118232697>

Assinado eletronicamente por: ANDERSON TORRES REASTOSR/16/106202402459829:47

Num. 12547292556 - Pág. 87



TIPO DE PRESTAÇÃO DE CONTAS: Final

Controle: 435001358610RJ3188252

ELEIÇÕES
2024

Unidade Eleitoral: NATIVIDADE - RJ

CNPJ: 56.756.740/0001-07

Nome: CLAUDINEIA MUNIZ DE SOUZA PIRES

Nº do Candidato: 43500

Partido: 43 - PV

Candidatura: Vereador

Despesas com Combustível em Carreata

SEM MOVIMENTAÇÃO

Despesas com Combustível em Carreata

Versão: 2024.1.1 - TSE [2024.1.5] - Local

Data e Hora da Impressão: 02/11/24 13:13

Página: 1 de 1

Este documento foi gerado pelo usuário 106.***.***-18 em 22/01/2025 14:54:50

Número do documento: 24120618292679300000118232678

<https://pje1g-rj.tse.jus.br:443/pje/Processo/ConsultaDocumento/listView.seam?x=24120618292679300000118232678>

Assinado eletronicamente por: ANDERSON TORRES REASTOSR/16/106202402450829:47

Num. 112547292659 - Pág. 88



TIPO DE PRESTAÇÃO DE CONTAS: Final

Controle: 435001358610RJ3188252

ELEIÇÕES
2024

Unidade Eleitoral: NATIVIDADE - RJ

CNPJ: 56.756.740/0001-07

Nome: CLAUDINEIA MUNIZ DE SOUZA PIRES

Nº do Candidato: 43500

Partido: 43 - PV

Candidatura: Vereador

Resultado da Comercialização de Evento

SEM MOVIMENTAÇÃO

Resultado da Comercialização de Evento

Versão: 2024.1.1 - TSE [2024.1.5] - Local

Data e Hora da Impressão: 02/11/24 13:13

Página: 1 de 1



Este documento foi gerado pelo usuário 106.***.***-18 em 22/01/2025 14:54:50

Número do documento: 24120618292679800000118232670

<https://pje1g-rj.tse.jus.br:443/pje/Processo/ConsultaDocumento/listView.seam?x=24120618292679800000118232670>

Assinado eletronicamente por: ANDERSON TORRES REASTOSR-16/106202402459829:47

Num. 112547292653 - Pág. 89

TIPO DE PRESTAÇÃO DE CONTAS: Final		Controle: 435001358610RJ3188252
ELEIÇÕES 2024	Unidade Eleitoral: NATIVIDADE - RJ Nome: CLAUDINEIA MUNIZ DE SOUZA PIRES Nº do Candidato: 43500 Partido: 43 - PV Candidatura: Vereador CNPJ: 56.756.740/0001-07	
Demonstrativo de Recursos de Origem Não Identificada		
SEM MOVIMENTAÇÃO		

[] Receita decorrente da comercialização de bens e/ou serviços e/ou da promoção de eventos*

Demonstrativo de Recursos de Origem Não Identificada

Data e Hora da Impressão: 02/11/24 13:13

Versão: 2024.1.1 - TSE [2024.1.5] - Local

Página: 1 de 1



Este documento foi gerado pelo usuário 106.***.***-16 em 12/11/2024 11:04:40
Número do documento: 24110611295074200000117612700
<https://pje1g-rj.tse.jus.br:443/pje/Processo/ConsultaDocumento/listView.seam?x=24110611295074200000117612700>
Assinado eletronicamente por: TRIBUNAL SUPERIOR ELEITORAL - 06/11/2024 08:29:47

Num. 124782559 - Pág. 1



Este documento foi gerado pelo usuário 123.***.***-18 em 28/01/2025 14:51:53
Número do documento: 24121618592659100000118233774
<https://pje1g-rj.tse.jus.br:443/pje/Processo/ConsultaDocumento/listView.seam?x=24121618592659100000118233774>
Assinado eletronicamente por: ANDERSON TORRES BASTOS - 16/12/2024 18:59:26

Num. 125429459 - Pág. 90

TIPO DE PRESTAÇÃO DE CONTAS: Final

Controle: 435001358610RJ3188252

ELEIÇÕES
2024

Unidade Eleitoral: NATIVIDADE - RJ

CNPJ: 56.756.740/0001-07

Nome: CLAUDINEIA MUNIZ DE SOUZA PIRES

Nº do Candidato: 43500

Partido: 43 - PV

Candidatura: Vereador

Demonstrativo de Sobras de Bens Móveis e Imóveis

SEM MOVIMENTAÇÃO

Demonstrativo de Sobras de Bens Móveis e Imóveis

Versão: 2024.1.1 - TSE [2024.1.5] - Local

Data e Hora da Impressão: 02/11/24 13:13

Página: 1 de 1



Este documento foi gerado pelo usuário 106.***.***-18 em 22/01/2025 14:54:50

Número do documento: 24120618292630600000118232702

<https://pje1g-rj.tse.jus.br:443/pje/Processo/ConsultaDocumento/listView.seam?x=24120618292630600000118232702>

Assinado eletronicamente por: ANDERSON TORRES REASTOSR/16/106202402450829:47

TIPO DE PRESTAÇÃO DE CONTAS: Final

Controle: 435001358610RJ3188252

ELEIÇÕES
2024

Unidade Eleitoral: NATIVIDADE - RJ

CNPJ: 56.756.740/0001-07

Nome: CLAUDINEIA MUNIZ DE SOUZA PIRES

Nº do Candidato: 43500

Partido: 43 - PV

Candidatura: Vereador

Transferência Entre Contas

SEM MOVIMENTAÇÃO

Transferência Entre Contas

Versão: 2024.1.1 - TSE [2024.1.5] - Local

Data e Hora da Impressão: 02/11/24 13:13

Página: 1 de 1



Este documento foi gerado pelo usuário 106.***.***-18 em 22/01/2025 14:54:50

Número do documento: 24120618292679100000118232703

<https://pje1g-rj.tse.jus.br:443/pje/Processo/ConsultaDocumento/listView.seam?x=24120618292679100000118232703>

Assinado eletronicamente por: ANDERSON TORRES REASTOS RA/16/106202402450829:47

Num. 112547292562 - Pág. 92



TRIBUNAL SUPERIOR ELEITORAL

PRESTAÇÃO DE CONTAS ELEITORAIS - ELEIÇÕES 2024

Juntada

Faz-se, neste ato, a juntada, automaticamente pelo sistema, dos documentos comprobatórios de Extrato Prestação do candidato CLAUDINEIA MUNIZ DE SOUZA PIRES, CNPJ nº 56756740000107 e CPF 15134532702, número da candidatura 43500, o qual concorre ao cargo eletivo de Vereador, pelo partido PV, na Unidade Eleitoral RJ/NATIVIDADE, referente à prestação de contas FINAL, de 1º Turno, nº de controle 435001358610RJ3188252, nos termos do art. 55, §5º, da Resolução-TSE nº 23.607/2019.

NATIVIDADE – RJ 05/11/2024 00:00:00



Este documento foi gerado pelo usuário 106.***.***-16 em 22/01/2025 14:54:50

Número do documento: 24120618292676300000118232706

<https://pje1g-rj.tse.jus.br:443/pje/Processo/ConsultaDocumento/listView.seam?x=24120618292676300000118232706>

Assinado eletronicamente por: TRIBUNAL SUPERIOR ELEITORAL 16/10/2024 12:45:29:48



435001358610RJ3188252

JUSTIÇA ELEITORAL
ELEIÇÕES 2024
EXTRATO DA PRESTAÇÃO DE CONTAS
FINAL

A Justiça Eleitoral recebeu em 02/11/2024 às 12:13h(horário de Brasília) a prestação de contas Final, tipo oficial, de 1º Turno, número de controle 435001358610RJ3188252, relativa ao candidato(a) CLAUDINEIA MUNIZ DE SOUZA PIRES Nº 43500, Título Eleitoral nº 1308 1938 0370 e CNPJ 56.756.740/0001-07 que concorre ao cargo eletivo de Vereador pelo partido 43 - PV na Unidade Eleitoral NATIVIDADE - RJ.

Atenção: verifique no histórico de entregas de prestações de contas, na página do DivulgaCandContas, se os dados constantes desta prestação de contas foram corretamente carregados nos sistemas da Justiça Eleitoral. Caso tenha ocorrido algum erro de carga dos dados, entre em contato com a Justiça Eleitoral por meio do 8800@tse.jus.br, detalhando o problema.

	Estimável em dinheiro	Financeiro	VALOR - R\$
1 - RECEITAS			
1.1 - Recursos próprios	0,00	0,00	0,00
1.2 - Recursos de pessoas físicas	0,00	0,00	0,00
1.3 - Recursos de outros candidatos	0,00	0,00	0,00
1.3.1 - Fundo Especial de Financiamento de Campanha	0,00	0,00	0,00
1.3.2 - Fundo Partidário	0,00	0,00	0,00
1.3.3 - Outros Recursos	0,00	0,00	0,00
1.4 - Recursos de partido político	0,00	0,00	0,00
1.4.1 - Fundo Especial de Financiamento de Campanha	0,00	0,00	0,00
1.4.2 - Fundo Partidário	0,00	0,00	0,00
1.4.3 - Outros Recursos	0,00	0,00	0,00
1.5 - Doações pela Internet	0,00	0,00	0,00
1.6 - Outras receitas	0,00	0,00	0,00
1.6.1 - Comercialização de bens ou realização de eventos	0,00	0,00	0,00
1.6.1.1 - Comercialização de Bens com FEFC	0,00	0,00	0,00
1.6.1.2 - Comercialização de Bem com FP	0,00	0,00	0,00
1.6.1.3 - Comercialização de Bem com OR	0,00	0,00	0,00
1.6.2 - Rendimentos de aplicações financeiras	0,00	0,00	0,00
1.6.2.1 - Fundo Especial de Financiamento de Campanha	0,00	0,00	0,00
1.6.2.2 - Fundo Partidário	0,00	0,00	0,00
1.6.2.3 - Recursos próprios	0,00	0,00	0,00
1.6.3 - Recursos de origens não identificadas	0,00	0,00	0,00
1.7 - Aquisição/Doação de bens móveis ou imóveis	0,00	0,00	0,00
1.8 - Recursos de Financiamento Coletivo	0,00	0,00	0,00
1.9 - Devolução de Receita	0,00	0,00	0,00
1.10 - Devolução de Recursos de Origens não Identificadas	0,00	0,00	0,00
TOTAL DA RECEITA	(A) 0,00	(B) 0,00	(C) 0,00

EXTRATO DA PRESTAÇÃO DE CONTAS - FINAL

Data e Hora da Impressão: 02/11/24 13:13

Versão: 2024.1.1 - TSE [2024.1.5] - Local

Página: 1 de 4



Este documento foi gerado pelo usuário 106.***.***-16 em 12/11/2024 11:04:42
Número do documento: 24110611295078500000117612708
<https://pje1g-rj.tse.jus.br:443/pje/Processo/ConsultaDocumento/listView.seam?x=24110611295078500000117612708>
Assinado eletronicamente por: TRIBUNAL SUPERIOR ELEITORAL - 06/11/2024 08:29:46

Num. 124782567 - Pág. 1



Este documento foi gerado pelo usuário 123.***.***-18 em 28/01/2025 14:51:53
Número do documento: 24121618592659100000118233774
<https://pje1g-rj.tse.jus.br:443/pje/Processo/ConsultaDocumento/listView.seam?x=24121618592659100000118233774>
Assinado eletronicamente por: ANDERSON TORRES BASTOS - 16/12/2024 18:59:26

Num. 125429459 - Pág. 94



435001358610RJ3188252

JUSTIÇA ELEITORAL
ELEIÇÕES 2024
EXTRATO DA PRESTAÇÃO DE CONTAS
FINAL

2 - DESPESAS	Baixas de recursos estimáveis em dinheiro	DESPESA CONTRATADA	DESPESA EFETIVAMENTE PAGA			Total de despesas não pagas
			FEFC	FUNDO PARTIDÁRIO	OUTROS RECURSOS	
2.1 - Despesas com pessoal	0,00	0,00	0,00	0,00	0,00	0,00
2.2 - Encargos sociais	0,00	0,00	0,00	0,00	0,00	0,00
2.3 - Impostos, contribuições e taxas	0,00	0,00	0,00	0,00	0,00	0,00
2.4 - Locação/cessão de bens imóveis	0,00	0,00	0,00	0,00	0,00	0,00
2.5 - Despesas com transporte ou deslocamento	0,00	0,00	0,00	0,00	0,00	0,00
2.6 - Passagem Aérea	0,00	0,00	0,00	0,00	0,00	0,00
2.7 - Publicidade por carros de som	0,00	0,00	0,00	0,00	0,00	0,00
2.8 - Locação/cessão de bens móveis (exceto veículos)	0,00	0,00	0,00	0,00	0,00	0,00
2.9 - Correspondências e despesas postais	0,00	0,00	0,00	0,00	0,00	0,00
2.10 - Materiais de expediente	0,00	0,00	0,00	0,00	0,00	0,00
2.11 - Combustíveis e lubrificantes	0,00	0,00	0,00	0,00	0,00	0,00
2.12 - Publicidade por adesivos	0,00	0,00	0,00	0,00	0,00	0,00
2.13 - Serviços prestados por terceiros	0,00	0,00	0,00	0,00	0,00	0,00
2.14 - Publicidade por jornais e revistas	0,00	0,00	0,00	0,00	0,00	0,00
2.15 - Publicidade por materiais impressos	0,00	0,00	0,00	0,00	0,00	0,00
2.16 - Alimentação	0,00	0,00	0,00	0,00	0,00	0,00
2.17 - Água	0,00	0,00	0,00	0,00	0,00	0,00
2.18 - Energia elétrica	0,00	0,00	0,00	0,00	0,00	0,00
2.19 - Comícios	0,00	0,00	0,00	0,00	0,00	0,00
2.20 - Pesquisas ou testes eleitorais	0,00	0,00	0,00	0,00	0,00	0,00
2.21 - Eventos de promoção da candidatura	0,00	0,00	0,00	0,00	0,00	0,00
2.22 - Encargos financeiros, taxas bancárias e/ou op. cartão de crédito	0,00	0,00	0,00	0,00	0,00	0,00
2.23 - Produção de programas de rádio, televisão ou vídeo	0,00	0,00	0,00	0,00	0,00	0,00
2.24 - Multas eleitorais	0,00	0,00	0,00	0,00	0,00	0,00
2.25 - Doações financeiras a outros candidatos/partidos	0,00	0,00	0,00	0,00	0,00	0,00
2.26 - Criação e inclusão de páginas na internet	0,00	0,00	0,00	0,00	0,00	0,00
2.27 - Diversas a especificar	0,00	0,00	0,00	0,00	0,00	0,00
2.28 - Aquisição/Doação de bens móveis ou imóveis	0,00	0,00	0,00	0,00	0,00	0,00
2.29 - Serviços próprios prestados por terceiros	0,00	0,00	0,00	0,00	0,00	0,00
2.30 - Telefone	0,00	0,00	0,00	0,00	0,00	0,00
2.31 - Produção de jingles, vinhetas e slogans	0,00	0,00	0,00	0,00	0,00	0,00
2.32 - Pré-instalação física de comitê de campanha	0,00	0,00	0,00	0,00	0,00	0,00
2.33 - Cessão ou locação de veículos	0,00	0,00	0,00	0,00	0,00	0,00
2.34 - Atividades de militância e mobilização de rua	0,00	0,00	0,00	0,00	0,00	0,00

EXTRATO DA PRESTAÇÃO DE CONTAS - FINAL

Versão: 2024.1.1 - TSE [2024.1.5] - Local

Data e Hora da Impressão: 02/11/24 13:13

Página: 2 de 4



Este documento foi gerado pelo usuário 106.***.***-16 em 12/11/2024 11:04:42
Número do documento: 2411061129507850000117612708
<https://pje1g-rj.tse.jus.br:443/pje/Processo/ConsultaDocumento/listView.seam?x=2411061129507850000117612708>
Assinado eletronicamente por: TRIBUNAL SUPERIOR ELEITORAL - 06/11/2024 08:29:46

Num. 124782567 - Pág. 2



Este documento foi gerado pelo usuário 123.***.***-18 em 28/01/2025 14:51:53
Número do documento: 24121618592659100000118233774
<https://pje1g-rj.tse.jus.br:443/pje/Processo/ConsultaDocumento/listView.seam?x=24121618592659100000118233774>
Assinado eletronicamente por: ANDERSON TORRES BASTOS - 16/12/2024 18:59:26

Num. 125429459 - Pág. 95



435001358610RJ3188252

JUSTIÇA ELEITORAL
ELEIÇÕES 2024
EXTRATO DA PRESTAÇÃO DE CONTAS
FINAL

2 - DESPESAS	Baixas de recursos estimáveis em dinheiro	DESPESA CONTRATADA	DESPESA EFETIVAMENTE PAGA			Total de despesas não pagas
			FEFC	FUNDO PARTIDÁRIO	OUTROS RECURSOS	
2.35 - Reembolsos de gastos realizados por eleitores	0,00	0,00	0,00	0,00	0,00	0,00
2.36 - Despesas com Hospedagem	0,00	0,00	0,00	0,00	0,00	0,00
2.37 - Taxa de Administração de Financiamento Coletivo	0,00	0,00	0,00	0,00	0,00	0,00
2.38 - Despesa com Impulsionamento de Conteúdos	0,00	0,00	0,00	0,00	0,00	0,00
2.42 - Serviços advocatícios	0,00	0,00	0,00	0,00	0,00	0,00
2.43 - Serviços contábeis	0,00	0,00	0,00	0,00	0,00	0,00
2.44 - Despesa com geradores de energia	0,00	0,00	0,00	0,00	0,00	0,00
TOTAL DA DESPESA	(D) 0,00	(E) 0,00	(F) 0,00	(G) 0,00	(H) 0,00	0,00
3 - Doações de outros bens ou serviços efetuadas a candidatos / partidos						0,00
4 - IMOBILIZAÇÕES						
4.1 - Bens móveis ou bens imóveis adquiridos ou recebidos em doação						0,00
4.1.1 - Bens móveis ou bens imóveis adquiridos ou recebidos em doação - FEFC						0,00
4.1.2 - Bens móveis ou bens imóveis adquiridos ou recebidos em doação - FP						0,00
4.1.3 - Bens móveis ou bens imóveis adquiridos ou recebidos em doação - OR						0,00
4.2 - Doações de bens móveis ou imóveis efetuadas a candidatos / partidos						0,00
4.2.1 - Doações de bens móveis ou imóveis efetuadas a candidatos / partidos - FEFC						0,00
4.2.2 - Doações de bens móveis ou imóveis efetuadas a candidatos / partidos - FP						0,00
4.2.3 - Doações de bens móveis ou imóveis efetuadas a candidatos / partidos - OR						0,00
4.3 - Comercialização/Alienação de bens móveis ou imóveis						0,00
4.3.1 - Comercialização/Alienação de bens móveis ou imóveis - FEFC						0,00
4.3.2 - Comercialização/Alienação de bens móveis ou imóveis - FP						0,00
4.3.3 - Comercialização/Alienação de bens móveis ou imóveis - OR						0,00
4.4 - SOBRAS NÃO FINANCEIRAS DE CAMPANHA						0,00
4.4.1 - SOBRAS NÃO FINANCEIRAS DE CAMPANHA - FEFC						0,00
4.4.2 - SOBRAS NÃO FINANCEIRAS DE CAMPANHA - FP						0,00
4.4.3 - SOBRAS NÃO FINANCEIRAS DE CAMPANHA - OR						0,00
4.5 - Recursos de Origens não Identificada de bens móveis ou imóveis						0,00

EXTRATO DA PRESTAÇÃO DE CONTAS - FINAL

Data e Hora da Impressão: 02/11/24 13:13

Versão: 2024.1.1 - TSE [2024.1.5] - Local

Página: 3 de 4



Este documento foi gerado pelo usuário 106.***.***-16 em 12/11/2024 11:04:42
Número do documento: 24110611295078500000117612708
<https://pje1g-rj.tse.jus.br:443/pje/Processo/ConsultaDocumento/listView.seam?x=24110611295078500000117612708>
Assinado eletronicamente por: TRIBUNAL SUPERIOR ELEITORAL - 06/11/2024 08:29:46

Num. 124782567 - Pág. 3



Este documento foi gerado pelo usuário 123.***.***-18 em 28/01/2025 14:51:53
Número do documento: 24121618592659100000118233774
<https://pje1g-rj.tse.jus.br:443/pje/Processo/ConsultaDocumento/listView.seam?x=24121618592659100000118233774>
Assinado eletronicamente por: ANDERSON TORRES BASTOS - 16/12/2024 18:59:26

Num. 125429459 - Pág. 96



JUSTIÇA ELEITORAL
ELEIÇÕES 2024
EXTRATO DA PRESTAÇÃO DE CONTAS
FINAL



435001358610RJ3188252

5 - APURAÇÃO DE RESULTADO (Financeiro e Estimado)	
5.1 - Total das Receitas (I) = C	0,00
5.2 - Total das Despesas (J) = (D + E)	0,00
5.3 - SALDO LÍQUIDO POSITIVO (K) = C - (D + E)	0,00
6 - APURAÇÃO DE RESULTADO FINANCEIRO	
6.1 - Total das Receitas (L) = B	0,00
6.2 - Despesas Efetivamente Pagas (M) = (F + G + H)	0,00
6.3 - APURAÇÃO DE SALDO FINANCEIRO POSITIVO (N) = B - M	0,00
7 - RESULTADO FINAL	
7.1 - RECURSOS DE ORIGEM NÃO IDENTIFICADA (O) = B(1.6.3) - B(1.10)	0,00
7.2 - SOBRAS FINANCEIRAS DE CAMPANHA	
7.2.1 - Sobra de Recursos do FEFC (P) = B(1.3.1) + B(1.4.1) + B(1.6.1.1) + B(1.6.2.1) - F	0,00
7.2.2 - Sobra de Recursos do Fundo Partidário (Q) = B(1.3.2) + B(1.4.2) + B(1.6.1.2) + B(1.6.2.2) - G	0,00
7.2.3 - Sobra de Outros Recursos (R) = B - (B(1.3.1) + B(1.4.1) + B(1.6.1.1) + B(1.6.2.1) + B(1.3.2) + B(1.4.2) + B(1.6.1.2) + B(1.6.2.2)) - H - O	0,00
7.3 - DÍVIDA DE CAMPANHA (Q) = E - (F + G + H)	0,00

Candidato(a) a Vereador: CLAUDINEIA MUNIZ DE SOUZA PIRES

Contabilista: NELSON OLIVEIRA DOS SANTOS CUNHA

EXTRATO DA PRESTAÇÃO DE CONTAS - FINAL

Data e Hora da Impressão: 02/11/24 13:13

Versão: 2024.1.1 - TSE [2024.1.5] - Local

Página: 4 de 4



Este documento foi gerado pelo usuário 106.***.***-16 em 12/11/2024 11:04:42
Número do documento: 24110611295078500000117612708
<https://pje1g-rj.tse.jus.br:443/pje/Processo/ConsultaDocumento/listView.seam?x=24110611295078500000117612708>
Assinado eletronicamente por: TRIBUNAL SUPERIOR ELEITORAL - 06/11/2024 08:29:46

Num. 124782567 - Pág. 4



Este documento foi gerado pelo usuário 123.***.***-18 em 28/01/2025 14:51:53
Número do documento: 24121618592659100000118233774
<https://pje1g-rj.tse.jus.br:443/pje/Processo/ConsultaDocumento/listView.seam?x=24121618592659100000118233774>
Assinado eletronicamente por: ANDERSON TORRES BASTOS - 16/12/2024 18:59:26

Num. 125429459 - Pág. 97



TRIBUNAL SUPERIOR ELEITORAL

PRESTAÇÃO DE CONTAS ELEITORAIS - ELEIÇÕES 2024

Juntada

Faz-se, neste ato, a juntada, automaticamente pelo sistema, dos documentos comprobatórios de Representantes do candidato CLAUDINEIA MUNIZ DE SOUZA PIRES, CNPJ nº 56756740000107 e CPF 15134532702, número da candidatura 43500, o qual concorre ao cargo eletivo de Vereador, pelo partido PV, na Unidade Eleitoral RJ/NATIVIDADE, referente à prestação de contas FINAL, de 1º Turno, nº de controle 435001358610RJ3188252, nos termos do art. 55, §5º, da Resolução-TSE nº 23.607/2019.

NATIVIDADE – RJ 05/11/2024 00:00:00



Este documento foi gerado pelo usuário 106.***.***-16 em 22/01/2025 14:54:53

Número do documento: 24120618292679300000118232774

<https://pje1g-rj.tse.jus.br:443/pje/Processo/ConsultaDocumento/listView.seam?x=24120618292679300000118232774>

Assinado eletronicamente por: TRIBUNAL SUPERIOR ELEITORAL/16/1062024/12459829:48



**CONSELHO REGIONAL DE CONTABILIDADE DO ESTADO DO RIO DE JANEIRO
CERTIDÃO DE HABILITAÇÃO PROFISSIONAL**

O CONSELHO REGIONAL DE CONTABILIDADE DO ESTADO DO RIO DE JANEIRO certifica que o(a) profissional identificado(a) no presente documento encontra-se habilitado para o exercício da profissão contábil.

IDENTIFICAÇÃO DO REGISTRO

NOME.....	: NELSON OLIVEIRA DOS SANTOS CUNHA
REGISTRO.....	: RJ-105330/O-3
CATEGORIA.....	: CONTADOR
CPF.....	: ***.586.867-**

A falsificação deste documento constitui-se em crime previsto no Código Penal Brasileiro, sujeitando o autor à respectiva ação penal.

Emissão: RIO DE JANEIRO, 13/08/2024 as 20:37:08.
Válido até: 11/11/2024.
Código de Controle: 961397.

Para verificar a autenticidade deste documento consulte o site do CRCRJ.





TRIBUNAL REGIONAL ELEITORAL DO RIO DE JANEIRO

43ª ZONA ELEITORAL - Natividade/Varre-Sai

PRESTAÇÃO DE CONTAS ELEITORAIS (12193) - 0600439-53.2024.6.19.0043

REQUERENTE: ELEICAO 2024 CLAUDINEIA MUNIZ DE SOUZA PIRES VEREADOR e outros

Advogado(s) do reclamante: LEONARDO MILITERNO DA FONSECA, VICTORIA CARRARA DE CASTRO GONCALVES

CERTIDÃO DE RETIRADA DO SOBRESTAMENTO

Certifico que nesta data foi retirado os presentes autos do sobrestamento a fim de proceder à análise da Prestação de Contas Eleitorais apresentada.

Natividade, 6 de novembro de 2024.

SILVERIO FERNANDES BORGES

Analista Judiciário

Este documento foi gerado pelo usuário 106.***.***-18 em 22/01/2025 14:54:53
Número do documento: 24120618592820100000118233790
<https://pje1g-rj.tse.jus.br:443/pje/Processo/ConsultaDocumento/listView.seam?x=24120618592820100000118233790>
Assinado eletronicamente por: SILVERIO FERNANDES BORGES em 22/01/2025 14:54:53





JUSTIÇA ELEITORAL
043ª ZONA ELEITORAL DE NATIVIDADE RJ

PRESTAÇÃO DE CONTAS ELEITORAIS (12193) Nº 0600439-53.2024.6.19.0043 / 043ª ZONA ELEITORAL DE NATIVIDADE RJ

REQUERENTE: ELEICAO 2024 CLAUDINEIA MUNIZ DE SOUZA PIRES VEREADOR, CLAUDINEIA MUNIZ DE SOUZA PIRES

Advogados do(a) REQUERENTE: LEONARDO MILITERNO DA FONSECA - RJ159147, VICTORIA CARRARA DE CASTRO GONCALVES - RJ259551

Advogados do(a) REQUERENTE: LEONARDO MILITERNO DA FONSECA - RJ159147, VICTORIA CARRARA DE CASTRO GONCALVES - RJ259551

CERTIDÃO

Certifico que foi dada publicidade à presente prestação de contas por meio do Edital 53/2024 (em anexo), elaborado nos autos do Processo 0600497-56.2024.6.19.0043, publicado no Diário de Justiça Eletrônico (DJE) em 07/11/2024, edição 319, páginas 198 a 204, com vista ao MPE na mesma data.

Suziane Rossi Silva Girão
Chefe da 043 ZE Natividade/Varre-Sai - RJ
Conforme Portaria 06/2024



Este documento foi gerado pelo usuário 106.***.***-18 em 22/01/2025 14:54:52
Número do documento: 241206128802669300000118239980
<https://pje1g-rj.tse.jus.br:443/pje/Processo/ConsultaDocumento/listView.seam?x=241206128802669300000118239980>
Assinado eletronicamente por: SANDRILSON DOS REIS BARROS - 08/12/2024 12:59:26



JUSTIÇA ELEITORAL
043ª ZONA ELEITORAL DE NATIVIDADE RJ

PRESTAÇÃO DE CONTAS ELEITORAIS (12193) Nº 0600439-53.2024.6.19.0043 / 043ª ZONA ELEITORAL DE NATIVIDADE RJ

REQUERENTE: ELEICAO 2024 CLAUDINEIA MUNIZ DE SOUZA PIRES VEREADOR, CLAUDINEIA MUNIZ DE SOUZA PIRES

Advogados do(a) REQUERENTE: LEONARDO MILITERNO DA FONSECA - RJ159147, VICTORIA CARRARA DE CASTRO GONCALVES - RJ259551

Advogados do(a) REQUERENTE: LEONARDO MILITERNO DA FONSECA - RJ159147, VICTORIA CARRARA DE CASTRO GONCALVES - RJ259551

CERTIDÃO

Junto aos presentes autos o Edital 53/2024.

Suziane Rossi Silva Girão
Chefe da 043 ZE Natividade/Varre-Sai - RJ
Conforme Portaria 06/2024



Este documento foi gerado pelo usuário 106.***.***-18 em 22/01/2025 14:54:53
Número do documento: 24120612592659900000118230974
<https://pje1g-rj.tse.jus.br:443/pje/Processo/ConsultaDocumento/listView.seam?x=24120612592659900000118230974>
Assinado eletronicamente por: SANDRANESONDESREIS/BASTOS - 06/12/2024 12:52:26



Número: **0600497-56.2024.6.19.0043**

Classe: **PRESTAÇÃO DE CONTAS ELEITORAIS**

Órgão julgador: **043ª ZONA ELEITORAL DE NATIVIDADE RJ**

Última distribuição : **13/09/2024**

Assuntos: **Cargo - Vereador, Prestação de Contas - De Candidato**

Objeto do processo: **Cargo - Vereador - ELEICAO 2024 LUCAS MERSON SILVA FONSECA**

VEREADOR - LUCAS MERSON SILVA FONSECA

Segredo de Justiça? **NÃO**

Justiça gratuita? **NÃO**

Pedido de liminar ou antecipação de tutela? **NÃO**

Partes	Advogados
ELEICAO 2024 LUCAS MERSON SILVA FONSECA VEREADOR (REQUERENTE)	
	MARLLON PINTO RIBEIRO (ADVOGADO) IGOR GARCIA MARINHO FERREIRA (ADVOGADO)
LUCAS MERSON SILVA FONSECA (REQUERENTE)	
	MARLLON PINTO RIBEIRO (ADVOGADO) IGOR GARCIA MARINHO FERREIRA (ADVOGADO)

Outros participantes	
PROMOTOR ELEITORAL DO ESTADO DO RIO DE JANEIRO (FISCAL DA LEI)	

Documentos			
Id.	Data da Assinatura	Documento	Tipo
124838496	06/11/2024 13:20	Edital	Edital





TRIBUNAL REGIONAL ELEITORAL DO RIO DE JANEIRO

43ª ZONA ELEITORAL - Natividade/Varre-Sai

PRESTAÇÃO DE CONTAS ELEITORAIS (12193)

Advogados do(a) REQUERENTE: MARLLON PINTO RIBEIRO - RJ106454, IGOR GARCIA MARINHO FERREIRA - RJ142414

Advogados do(a) REQUERENTE: MARLLON PINTO RIBEIRO - RJ106454, IGOR GARCIA MARINHO FERREIRA - RJ142414

EDITAL Nº 53/2024

A Exma Sra Dra. LEIDEJANE CHIEZA GOMES DA SILVA, Juíza Eleitoral da 043ª Zona Eleitoral, no uso de suas atribuições legais e regulamentares, CONSIDERANDO o disposto no art. 56 da Resolução TSE n.º 23.607/2019, faz saber a todos quanto este Edital virem ou dele conhecimento tiverem, que foram apresentadas a este Juízo da 043ª Zona Eleitoral, pelos candidatos e/ou partidos abaixo relacionados, suas respectivas Prestações de Contas Finais referentes à campanha eleitoral para o pleito de 06/10/2024:

CNPJ	Nome	Carg o	Partido	Nº	Unidade Eleitoral	Data da Entrega	Nº Processo - PJE
56.791.71 2/0001-20	ALOIZIO JOSÉ DA SILVA NEVES	Vere ador	22-PL	220 14	NATIVID ADE - RJ	04/11/24 16:24	0600487- 12.2024.6.19.0 043 SUZIANE
56.773.99 4/0001-33	ANA PAULA BARBOSA BRAZ	Vere ador	45-PSDB	459 99	NATIVID ADE - RJ	05/11/24 18:41	0600596- 26.2024.6.19.0 043 SUZIANE
56.787.51 3/0001-49	BERNARDO PINHO TEIXEIRA	Vere ador	22-PL	221 23	NATIVID ADE - RJ	05/11/24 17:26	0600489- 79.2024.6.19.0 043 ELEITO SUZIANE
56.755.88 2/0001-50	BRUNO FERREIRA LIMA DA SILVA	Vere ador	12-PDT	127 77	NATIVID ADE - RJ	05/11/24 10:05	0600440- 38.2024.6.19.0 043 SUZIANE
56.832.46 5/0001-63	BRUNO RAMOS MACHADO	Vere ador	44-UNIÃO	442 22	NATIVID ADE - RJ	05/11/24 18:37	0600592- 86.2024.6.19.0 043 SUZIANE
56.822.13 2/0001-53	CARLOS DE ASSIS PAIVA	Vere ador	44-UNIÃO	443 33	NATIVID ADE - RJ	05/11/24 18:38	0600593- 71.2024.6.19.0 043 SUZIANE



Este documento foi gerado pelo usuário 908.***.***-38 em 08/01/2025 13:04:59

Número do documento: 2412061250265020000117886978

<https://pje1g-rj.tse.jus.br:443/pje/Processo/ConsultaDocumento/listView.seam?x=2412061250265020000117886978>

Assinado eletronicamente por: SUZIANE CROSO REIS / SGTAS - 06/12/2024 13:50:25

Nº 1250265020000117886978 Pág. 104

56.754.39 7/0001-61	CIRLENE APARECIDA MACHADO	Vereador	15-MDB	151 76	NATIVIDADE - RJ	05/11/24 18:29	0600585- 94.2024.6.19.0 043 SUZIANE
56.756.74 0/0001-07	CLAUDINEIA MUNIZ DE SOUZA	Vereador	43-PV	435 00	NATIVIDADE - RJ	05/11/24 10:00	0600439- 53.2024.6.19.0 043 SUZIANE
56.751.41 0/0001-29	DJENANE RAMPAZIO DE OLIVEIRA	Vereador	12-PDT	124 44	NATIVIDADE - RJ	05/11/24 10:06	0600441- 23.2024.6.19.0 043 SUZIANE
56.767.17 2/0001-40	EDSON VARGAS DE OLIVEIRA JUNIOR	Vereador	15-MDB	152 22	NATIVIDADE - RJ	05/11/24 18:30	0600584- 12.2024.6.19.0 043 SUZIANE
56.747.99 5/0001-03	ELIEZIR MARCHIOTE	Vereador	13-PT	131 11	NATIVIDADE - RJ	05/11/24 09:11	0600450- 82.2024.6.19.0 043 SUZIANE
56.756.36 7/0001-94	ELMAIR ALVES FILHO	Vereador	45-PSDB	456 78	NATIVIDADE - RJ	05/11/24 18:41	0600595- 41.2024.6.19.0 043 SUZIANE
56.754.46 9/0001-70	ELOIZA MARIA DE MORAES RAMOS	Vereador	12-PDT	126 20	NATIVIDADE - RJ	04/11/24 16:14	0600442- 08.2024.6.19.0 043 SUZIANE
56.844.20 9/0001-96	ERIQUE LOPES DA SILVA	Vereador	44-UNIÃO	440 00	NATIVIDADE - RJ	05/11/24 17:27	0600494- 04.2024.6.19.0 043 SUZIANE
56.811.73 5/0001-50	ERIVELTON ALVES TEIXEIRA	Vereador	44-UNIÃO	444 56	NATIVIDADE - RJ	05/11/24 18:40	0600594- 56.2024.6.19.0 043 ELEITO SUZIANE
56.773.74 3/0001-59	ERIVELTON FERNANDES DE CASTRO	Vereador	15-MDB	156 78	NATIVIDADE - RJ	04/11/24 09:26	0600459- 44.2024.6.19.0 043 SUZIANE
56.753.39 9/0001-36	EVANDO LUIZ FERNANDES	Vereador	12-PDT	125 55	NATIVIDADE - RJ	05/11/24 10:04	0600443- 90.2024.6.19.0 043 SUZIANE
56.756.35 3/0001-70	FABIO DE PAULA OLIVEIRA	Vereador	15-MDB	153 33	NATIVIDADE - RJ	05/11/24 18:31	0600586- 79.2024.6.19.0 043 IGOR
56.755.04 6/0001-75	FABIO LANGE GONÇALVES	Vereador	43-PV	435 55	NATIVIDADE - RJ	05/11/24 10:00	0600433- 46.2024.6.19.0 043 IGOR
56.144.91 5/0001-25	FAGNER RAIMUNDO DA SILVA RAMOS	Vereador	50-PSOL	501 23	NATIVIDADE - RJ	05/11/24 20:01	0600422- 17.2024.6.19.0 043 IGOR
56.808.73 3/0001-01	FLAVIA MARIA ROSA VALENTIM	Vereador	44-UNIÃO	441 33	NATIVIDADE - RJ	05/11/24 18:36	0600591- 04.2024.6.19.0 043 PAULA
56.753.98 8/0001-14	GISLAYNE DO CARMO DA COSTA LIMAS	Vereador	43-PV	431 23	NATIVIDADE - RJ	05/11/24 10:02	0600434- 31.2024.6.19.0 043 IGOR
56.749.27 6/0001-21	JORGE VARGAS BOECHAT	Vereador	12-PDT	123 45	NATIVIDADE - RJ	05/11/24 10:03	0600445- 60.2024.6.19.0 043 SUZIANE
56.751.38 2/0001-40	JUCELINO LIMA GARCIA	Vereador	12-PDT	120 12	NATIVIDADE - RJ	05/11/24 11:16	0600449- PALA 97.2024.6.19.0



Este documento foi gerado pelo usuário 908.***.***-38 em 08/01/2024 13:04:59

Número do documento: 2412061250265020000117889778

<https://pje1g-rj.tse.jus.br:443/pje/Processo/ConsultaDocumento/listView.seam?x=2412061250265020000117889778>

Assinado eletronicamente por: SUZIANE ROSSIERE SARTAS - 06/12/2024 13:50:25

								043
56.668.07 1/0001-11	LUCAS MERSON SILVA FONSECA	Vereador	77- SOLIDARI IDADE	777 77	NATIVID ADE - RJ	05/11/24 14:52	0600497- 56.2024.6.19.0 043	ELEITO SUZIANE
56.767.96 1/0001-80	LUIZ CARLOS COSTA	Vereador	12-PDT	120 00	NATIVID ADE - RJ ELEITO	05/11/24 09:10	0600444- 75.2024.6.19.0 043	SUZIANE ELEITO
56.774.17 3/0001-11	MARCIO FERNANDES BARSANI	Vereador	43-PV	431 11	NATIVID ADE - RJ	05/11/24 10:01	0600435- 16.2024.6.19.0 043	IGOR
56.782.95 5/0001-00	MARCOS ANTONIO DA CUNHA	Vereador	10- REPUBLIC ANOS	101 01	NATIVID ADE - RJ	05/11/24 16:29	0600391- 94.2024.6.19.0 043	IGOR
56.755.55 7/0001-97	MARCOS PAULO SOARES PINHO DE OLIVEIRA	Vereador	12-PDT	121 23	NATIVID ADE - RJ	05/11/24 09:58	0600446- 45.2024.6.19.0 043	IGOR
56.831.61 5/0001-14	MATHEUS DA SILVA FRANÇA	Vereador	33- MOBILIZA	334 56	NATIVID ADE - RJ	05/11/24 18:34	0600588- 49.2024.6.19.0 043	IGOR
56.754.45 4/0001-02	MAURICELIO SEBASTIAO ESTANISLAU DE OLIVEIRA	Vereador	12-PDT	121 22	NATIVID ADE - RJ	05/11/24 10:03	0600447- 30.2024.6.19.0 043	IGOR
56.754.75 4/0001-91	MAYCO FARIA DE ALMEIDA	Vereador	43-PV	433 33	NATIVID ADE - RJ	05/11/24 20:39	0600437- 83.2024.6.19.0 043	IGOR
56.773.98 6/0001-97	ROBERTO ASSIS DA SILVA	Vereador	43-PV	433 00	NATIVID ADE - RJ	05/11/24 10:48	0600528- 76.2024.6.19.0 043	IGOR
56.811.77 8/0001-35	ROBSON RODRIGUES BARRETO	Vereador	44-UNIÃO	441 11	NATIVID ADE - RJ	05/11/24 18:36	0600589- 34.2024.6.19.0 043	IGOR
56.748.67 1/0001-90	RONE LUIZ PEÇANHA	Vereador	12-PDT	121 90	NATIVID ADE - RJ	05/11/24 10:05	0600448- 15.2024.6.19.0 043	IGOR
56.748.67 2/0001-34	RUBIA APARECIDA CONSTANCIO DA SILVA	Vereador	12-PDT	121 21	NATIVID ADE - RJ	05/11/24 10:04	0600453- 37.2024.6.19.0 043	IGOR
56.841.38 2/0001-30	SEBASTIÃO MACHADO SILVA	Vereador	33- MOBILIZA	336 66	NATIVID ADE - RJ	05/11/24 18:35	0600590- 19.2024.6.19.0 043	PAULA
56.754.92 8/0001-16	SHEILA MARIA FERREIRA SOARES	Vereador	13-PT	139 99	NATIVID ADE - RJ	05/11/24 10:47	0600530- 46.2024.6.19.0 043	PAULA
56.756.09 6/0001-77	SILVIA MARIA DE AZEVEDO	Vereador	43-PV	432 22	NATIVID ADE - RJ	05/11/24 10:01	0600436- 98.2024.6.19.0 043	PAULA
56.767.20 1/0001-73	SIRLEI MENDES DE AMORIM	Vereador	15-MDB	151 23	NATIVID ADE - RJ	05/11/24 18:28	0600583- 27.2024.6.19.0 043	PAULA
56.761.68 5/0001-43	TADEU VARGAS DO AMARAL	Vereador	43-PV	430 00	NATIVID ADE - RJ	05/11/24 09:59	0600438- 68.2024.6.19.0 043	PAULA
56.775.00	VANDALUCIA VALENTIN DO	Vereador	13-PT	133	NATIVID	05/11/24	0600451-	PAULA



Este documento foi gerado pelo usuário 908.***.***-38 em 08/01/2024 13:04:59

Número do documento: 2412061250265020000117886978

<https://pje1g-rj.tse.jus.br:443/pje/Processo/ConsultaDocumento/listView.seam?x=2412061250265020000117886978>

Assinado eletronicamente por: SUZIANE ROSSIERE/SERTAS - 06/12/2024 13:50:25

Nº 125026506 Pág. 106

8/0001-84	NASCIMENTO TEIXEIRA	ador		33	ADE - RJ	00:38	67.2024.6.19.0043 IGOR
56.754.78 5/0001-42	VÂNIA CRISTINA GONÇALVES DE MEDEIROS MENDONÇA	Vereador	15-MDB	157 33	NATIVIDADE - RJ	05/11/24 18:32	0600587-64.2024.6.19.0043 PAULA
56.753.49 3/0001-95	VENICIO ALVES DA SILVA	Vereador	13-PT	131 23	NATIVIDADE - RJ	05/11/24 10:02	0600375-43.2024.6.19.0043 PAULA
56.774.35 7/0001-81	AFRÂNIO MENDONÇA DA FONSECA	Prefeito	12-PDT	12	NATIVIDADE - RJ	05/11/24 20:18	0600452-52.2024.6.19.0043 PAULA
56.349.82 6/0001-15	MURILLO ALVES RIBEIRO JUNIOR	Prefeito	11-PP	11	NATIVIDADE - RJ	05/11/24 17:12	0600499-26.2024.6.19.0043 IGOR
56.830.19 0/0001-29	ADRIANA DE FATIMA CAMILO WERNECK	Vereador	11-PP	112 55	VARRESAI - RJ	05/11/24 16:00	0600469-88.2024.6.19.0043 PAULA
56.832.89 4/0001-30	HENRIQUE DUTRA FERREIRA	Vereador	11-PP	110	VARRESAI - RJ	04/11/24 08:54	0600463-81.2024.6.19.0043 PAULA
56.810.84 3/0001-08	IVAN DA SILVA	Vereador	11-PP	115 56	VARRESAI - RJ	04/11/24 09:13	0600462-96.2024.6.19.0043 PAULA
56.819.69 8/0001-26	JOÃO BATISTA DE SOUZA FREITAS	Vereador	11-PP	112	VARRESAI - RJ	05/11/24 16:52	0600466-36.2024.6.19.0043 ELEITO SUZIANE
56.855.19 6/0001-50	LEONARDO ERBE PIMENTEL	Vereador	12-PDT	122	VARRESAI - RJ	04/11/24 19:56	0600424-84.2024.6.19.0043 PAULA
56.830.10 1/0001-44	LUIZA KARINA DE BRITO RIBEIRO	Vereador	11-PP	111	VARRESAI - RJ	05/11/24 16:09	0600464-66.2024.6.19.0043 PAULA
56.855.26 9/0001-04	MARCO ANTONIO MIRANDA MARTINS	Vereador	77-SOLIDARIEDADE	771 23	VARRESAI - RJ	05/11/24 11:49	0600387-57.2024.6.19.0043 PAULA
56.854.37 7/0001-62	MARCOS CESAR DE OLIVEIRA PAULA	Vereador	77-SOLIDARIEDADE	772	VARRESAI - RJ	03/11/24 10:29	0600380-65.2024.6.19.0043 ELEITO SUZIANE
56.851.29 1/0001-86	MARIA DA CONCEICAO PIMENTEL DE AQUINO RIBEIRO	Vereador	77-SOLIDARIEDADE	774 49	VARRESAI - RJ	03/11/24 10:23	0600388-42.2024.6.19.0043 suzane
57.234.14 2/0001-30	MARTA DA SILVA AGUIAR DE OLIVEIRA	Vereador	12-PDT	126	VARRESAI - RJ	04/11/24 19:58	0600476-80.2024.6.19.0043 PAULA
56.756.72 1/0001-80	PAULO VICTOR SILVA DE OLIVEIRA	Vereador	33-MOBILIZA	331 11	VARRESAI - RJ	05/11/24 20:25	0600478-50.2024.6.19.0043 PAULA
56.751.65 3/0001-67	RONALDO DE OLIVEIRA PARREIRA	Vereador	33-MOBILIZA	334 56	VARRESAI - RJ	05/11/24 10:47	0600472-43.2024.6.19.0043 PAULA
57.270.37 9/0001-77	VANDERLEI DE OLIVEIRA GONCALVES	Vereador	12-PDT	126	VARRESAI - RJ	04/11/24 21:15	0600475-95.2024.6.19.0043 PAULA



Este documento foi gerado pelo usuário 908.***.***-38 em 08/01/2028 13:04:50

Número do documento: 2412061280265020000117886978

<https://pje1g-rj.tse.jus.br:443/pje/Processo/ConsultaDocumento/listView.seam?x=2412061280265020000117886978>

Assinado eletronicamente por: SUZIANE ROSSIERE S. SARTAS - 06/12/2024 13:50:26

56.853.21 8/0001-43	FABIO MACIEL DE CARVALHO	Prefe ito	77- SOLIDARI IDADE	77	VARRE- SAI - RJ	04/11/24 21:12	0600460- 29.2024.6.19.0 043 IGOR
------------------------	-----------------------------	--------------	--------------------------	----	--------------------	-------------------	--

CNPJ	Unidade Eleitoral	Orgão	Partido	Nº Processo - PJE
15.735.051/0001 -39	NATIVIDAD E - RJ	Direção Municipal/Comissão Provisória	10- REPUBLICANO S	0600492- 34.2024.6.19.0043 IGOR
15.557.312/0001 -78	NATIVIDAD E - RJ	Direção Municipal/Comissão Provisória	11-PP	0600490- IGOR 64.2024.6.19.0043
15.532.918/0001 -59	NATIVIDAD E - RJ	Direção Municipal/Comissão Provisória	12-PDT	0600500-IGOR 11.2024.6.19.0043
15.515.624/0001 -19	NATIVIDAD E - RJ	Direção Municipal/Comissão Provisória	15-MDB	0600481- IGOR 05.2024.6.19.0043
09.241.782/0001 -25	VARRE-SAI - RJ	Direção Municipal/Comissão Provisória	11-PP	0600527- IGOR 91.2024.6.19.0043
09.241.782/0001 -25	VARRE-SAI - RJ	Direção Municipal/Comissão Provisória	11-PP	0600527- IGOR 91.2024.6.19.0043
22.330.702/0001 -76	VARRE-SAI - RJ	Direção Municipal/Comissão Provisória	77- SOLIDARIEDA DE	0600486- IGOR 27.2024.6.19.0043

Nos termos do art. 56 da Resolução TSE nº 23.607/2019, poderá qualquer partido político, candidato ou coligação, o Ministério Público Eleitoral, bem como qualquer outro interessado, impugnar as contas, no prazo de três dias, em petição fundamentada, relatando fatos e indicando provas, indícios e circunstâncias.

E, para que chegue ao conhecimento de todos, foi passado o presente Edital, que será publicado no DJE. Dado e passado nesta Cidade de Natividade, aos seis* dias do mês de novembro do ano de dois mil e vinte e quatro. Eu, Suziane Rossi Silva Girão, cargo, lavrei e assinei o presente.

Natividade, 6 de novembro de 2024

Suziane Rossi Silva Girão
Chefe da 043 ZE Natividade/Varre-Sai - RJ



Este documento foi gerado pelo usuário 908.***.***-38 em 08/01/2025 13:04:50
Número do documento: 2412061250265020000117886978
<https://pje1g-rj.tse.jus.br:443/pje/Processo/ConsultaDocumento/listView.seam?x=2412061250265020000117886978>
Assinado eletronicamente por: SUZIANEROSSISILVAGIRAO - 06/11/2024 13:50:25

Núm:125098596 Pág:168



Número: **0600436-98.2024.6.19.0043**

Classe: **PRESTAÇÃO DE CONTAS ELEITORAIS**

Órgão julgador: **043ª ZONA ELEITORAL DE NATIVIDADE RJ**

Última distribuição : **12/09/2024**

Assuntos: **Cargo - Vereador, Prestação de Contas - De Candidato**

Segredo de Justiça? **NÃO**

Justiça gratuita? **NÃO**

Pedido de liminar ou antecipação de tutela? **NÃO**

Partes	Advogados
ELEICAO 2024 SILVIA MARIA DE AZEVEDO VEREADOR (REQUERENTE)	
	VICTORIA CARRARA DE CASTRO GONCALVES (ADVOGADO) LEONARDO MILITERNO DA FONSECA (ADVOGADO)
SILVIA MARIA DE AZEVEDO (REQUERENTE)	
	VICTORIA CARRARA DE CASTRO GONCALVES (ADVOGADO) LEONARDO MILITERNO DA FONSECA (ADVOGADO)

Outros participantes	
PROMOTOR ELEITORAL DO ESTADO DO RIO DE JANEIRO (FISCAL DA LEI)	

Documentos			
Id.	Data da Assinatura	Documento	Tipo
123450871	12/09/2024 21:42	Petição Inicial - SILVIA MARIA DE AZEVEDO	Petição Inicial
123450873	12/09/2024 21:42	Extrato de Prestação de Contas - SILVIA MARIA DE AZEVEDO - PARCIAL OFICIAL - Nº Controle 432221358610RJ4256275	Extrato da Prestação de Contas
123507547	13/09/2024 13:16	Declaração de Juntada de Demonstrativos - SILVIA MARIA DE AZEVEDO - PARCIAL OFICIAL - Nº Controle 432221358610RJ4256275	Declaração de Demonstrativos
123507548	13/09/2024 13:16	REL_QUALIFICACAO.pdf	Demonstrativo
123507549	13/09/2024 13:16	REL_RECIBO.pdf	Demonstrativo
123507550	13/09/2024 13:16	REL_RECURSOSARRECADADOS.pdf	Demonstrativo
123507551	13/09/2024 13:16	REL_RONI.pdf	Demonstrativo
123507552	13/09/2024 13:16	REL_RECURSOSESTIMADOS.pdf	Demonstrativo
123507553	13/09/2024 13:16	REL_DOACOESTERCEIROS.pdf	Demonstrativo
123507554	13/09/2024 13:16	REL_RECEITADESPESA.pdf	Demonstrativo
123507555	13/09/2024 13:16	DEMONST_DESPESAS_EFETUADAS.pdf	Demonstrativo
123507556	13/09/2024 13:16	DEMONST_DESPESAS_PAGAS_APOS_ELEICAO.pdf	Demonstrativo



123507557	13/09/2024 13:16	DEMONST_DESPESAS_DIVERSAS_ESPECIFICAR.pdf	Demonstrativo
123507558	13/09/2024 13:16	DEMONST_DESPESAS_ADVOGADOS.pdf	Demonstrativo
123507559	13/09/2024 13:16	DEMONST_DESPESAS_CONTADOR.pdf	Demonstrativo
123507560	13/09/2024 13:16	DEMONST_DESPESAS_GERADOR_ENERGIA.pdf	Demonstrativo
123507561	13/09/2024 13:16	DEMONST_DESPESAS_EFETUADAS_NAO_PAGAS.pdf	Demonstrativo
123507562	13/09/2024 13:16	DEMONST_DEVOLUCOES.pdf	Demonstrativo
123507563	13/09/2024 13:16	DEMONST_DESPESAS_COMBUSTIVEL_SEMANAL.pdf	Demonstrativo
123507564	13/09/2024 13:16	REL_DOACOESCOM.pdf	Demonstrativo
123507565	13/09/2024 13:16	REL_CONCILIACAO.pdf	Demonstrativo
123507566	13/09/2024 13:16	REL_RECEITAS_FINANC_COLETIVO.pdf	Demonstrativo
123507567	13/09/2024 13:16	REL_SOBRABENS.pdf	Demonstrativo
123507568	13/09/2024 13:16	REL_RESULTADOEVENTOS_CARREATA.pdf	Demonstrativo
123507569	13/09/2024 13:16	REL_RESULTADOEVENTOS.pdf	Demonstrativo
123507570	13/09/2024 13:16	REL_CAIXA.pdf	Demonstrativo
123507571	13/09/2024 13:16	REL_TRANSFCONTAS.pdf	Demonstrativo
123587175	13/09/2024 18:53	Certidão	Certidão
123598341	13/09/2024 19:26	Informação	Informação
123599115	13/09/2024 19:32	Certidão	Certidão
123600769	15/09/2024 11:37	Despacho	Despacho
123749733	15/09/2024 17:30	Certidão	Certidão
123785232	18/09/2024 19:37	Petição	Petição
123785233	18/09/2024 19:37	SILVIA MARIA DE AZEVEDO - 0600436-98.2024.6.19.0043 - Petição (juntada de procuração)	Petição
123785234	18/09/2024 19:37	PROCURAÇÃO - SILVIA MARIA DE AZEVEDO	Procuração
123818872	23/09/2024 10:54	Certidão	Certidão
123818896	23/09/2024 15:26	Despacho	Despacho
123833209	24/09/2024 17:32	Certidão	Certidão
123940881	05/10/2024 17:44	Petição	Petição
123940885	05/10/2024 17:44	SILVIA MARIA DE AZEVEDO - 0600436-98.2024.6.19.0043 - Petição (juntada de procuração) (1)	Petição
123940886	05/10/2024 17:44	PROCURAÇÃO - SILVIA MARIA DE AZEVEDO	Procuração
124701213	05/11/2024 10:15	Certidão de Juntada de Apresentação das Contas Finais - SILVIA MARIA DE AZEVEDO	Declaração da Apresentação das Contas Finais
124701220	05/11/2024 10:15	Extrato de Prestação de Contas - SILVIA MARIA DE AZEVEDO - FINAL OFICIAL - Nº Controle 432221358610RJ3139874	Extrato da Prestação de Contas
124941498	06/11/2024 14:49	Petição Avulsa	Petição



124941499	06/11/2024 14:49	Demonstrativos - Prestação de contas FINAL Nº de controle 432221358610RJ3139874	Demonstrativo
124941500	06/11/2024 14:49	REL_CAIXA_56756096000177_02112024	Demonstrativo
124941501	06/11/2024 14:49	REL_CONCILIACAO_56756096000177_02112024	Demonstrativo
124941502	06/11/2024 14:49	REL_DEPESAS_ADVOGADO_56756096000177_02112024	Demonstrativo
124941503	06/11/2024 14:49	REL_DEPESAS_CONTADOR_56756096000177_02112024	Demonstrativo
124941504	06/11/2024 14:49	REL_DESPESAS_COMBUSTIVEL_SEMANAL_56756096000177_02112024	Demonstrativo
124941505	06/11/2024 14:49	REL_DESPESAS_DIVERSAS_ESPECIFICAR_56756096000177_02112024	Demonstrativo
124941506	06/11/2024 14:49	REL_DESPESAS_EFETUADAS_NAO_PAGAS_56756096000177_02112024	Demonstrativo
124941507	06/11/2024 14:49	REL_DESPESAS_EFETUADAS_56756096000177_02112024	Demonstrativo
124941508	06/11/2024 14:49	REL_DESPESAS_GERADOR_ENERGIA_56756096000177_02112024	Demonstrativo
124941509	06/11/2024 14:49	REL_DESPESAS_PAGAS_APOS_ELEICAO_56756096000177_02112024	Demonstrativo
124941510	06/11/2024 14:49	REL_DEVOLUCOES_56756096000177_02112024	Demonstrativo
124941511	06/11/2024 14:49	REL_DOACOESCOM_56756096000177_02112024	Demonstrativo
124941512	06/11/2024 14:49	REL_DOACOESTERCEIROS_56756096000177_02112024	Demonstrativo
124941513	06/11/2024 14:49	REL_QUALIFICACAO_56756096000177_02112024	Demonstrativo
124941514	06/11/2024 14:49	REL_RECEITADESPESA_56756096000177_02112024	Demonstrativo
124941515	06/11/2024 14:49	REL_RECEITAS_FINANC_COLETIVO_56756096000177_02112024	Demonstrativo
124941516	06/11/2024 14:49	REL_RECIBO_56756096000177_02112024	Demonstrativo
124941517	06/11/2024 14:49	REL_RECURSOSARRECADADOS_56756096000177_02112024	Demonstrativo
124941518	06/11/2024 14:49	REL_RECURSOSESTIMADOS_56756096000177_02112024	Demonstrativo
124941519	06/11/2024 14:49	REL_RESULTADOEVENTOS_CARREATA_56756096000177_02112024	Demonstrativo
124941520	06/11/2024 14:49	REL_RESULTADOEVENTOS_56756096000177_02112024	Demonstrativo
124941521	06/11/2024 14:49	REL_RONI_56756096000177_02112024	Demonstrativo
124941522	06/11/2024 14:49	REL_SOBRABENS_56756096000177_02112024	Demonstrativo
124941523	06/11/2024 14:49	REL_TRANSFCONTAS_56756096000177_02112024	Demonstrativo
124941524	06/11/2024 14:49	Extrato Prestação - Prestação de contas FINAL Nº de controle 432221358610RJ3139874	Extrato da Prestação de Contas
124941525	06/11/2024 14:49	EXT_PC_56756096000177	Extrato da Prestação de Contas
124941526	06/11/2024 14:49	Representantes - Prestação de contas FINAL Nº de controle 432221358610RJ3139874	Representante
124941527	06/11/2024 14:49	QLF_CONT_CRP_NELSON_OLIVEIRA_DOS	Representante
124975820	06/11/2024 16:04	RETIRADA DO SOBRESTAMENTO	Certidão
125012228	08/11/2024 12:40	Certidão	Certidão
125012547	08/11/2024 12:59	Certidão	Certidão
125013520	08/11/2024 12:59	EDITAL 53.2024	Documento de Comprovação



125035130	10/11/2024 10:38	REVISÃO AUTUAÇÃO	Certidão
-----------	---------------------	----------------------------------	----------





TRIBUNAL SUPERIOR ELEITORAL

PRESTAÇÃO DE CONTAS ELEITORAIS - ELEIÇÕES 2024

Apresentação das Contas – Autuação (Petição Inicial)

O(a) candidato(a) SILVIA MARIA DE AZEVEDO, CNPJ nº 56.756.096/0001-77 e CPF 129.912.437-24, concorrente ao cargo eletivo de Vereador pelo partido PV, na Unidade Eleitoral NATIVIDADE/RJ, apresenta neste ato sua prestação de contas parcial, gerada pelo Sistema de Prestação de Contas Eleitorais (SPCE) com número de controle 432221358610RJ4256275, referente às eleições de 2024, para fins de autuação pelo SPCE no Processo Judicial Eletrônico (PJe), nos termos do art. 48, caput e art. 49, §4º c/c art. 101, da Resolução TSE nº 23.607/2019.

NATIVIDADE - RJ, 12 de setembro de 2024.





432221358610RJ4256275

JUSTIÇA ELEITORAL
ELEIÇÕES 2024
EXTRATO DA PRESTAÇÃO DE CONTAS
PARCIAL

A Justiça Eleitoral recebeu em 12/09/2024 às 21:10h(horário de Brasília) a prestação de contas Parcial, número de controle 432221358610RJ4256275, relativa ao candidato(a) SILVIA MARIA DE AZEVEDO Nº 43222, Título Eleitoral nº 1494 2420 0353 e CNPJ 56.756.096/0001-77 que concorre ao cargo eletivo de Vereador pelo partido 43 - PV na Unidade Eleitoral NATIVIDADE - RJ.

1 - RECEITAS	Estimável em dinheiro	Financeiro	VALOR - R\$
1.1 - Recursos próprios	0,00	0,00	0,00
1.2 - Recursos de pessoas físicas	0,00	0,00	0,00
1.3 - Recursos de outros candidatos	0,00	0,00	0,00
1.3.1 - Fundo Especial de Financiamento de Campanha	0,00	0,00	0,00
1.3.2 - Fundo Partidário	0,00	0,00	0,00
1.3.3 - Outros Recursos	0,00	0,00	0,00
1.4 - Recursos de partido político	0,00	0,00	0,00
1.4.1 - Fundo Especial de Financiamento de Campanha	0,00	0,00	0,00
1.4.2 - Fundo Partidário	0,00	0,00	0,00
1.4.3 - Outros Recursos	0,00	0,00	0,00
1.5 - Doações pela Internet	0,00	0,00	0,00
1.6 - Outras receitas	0,00	0,00	0,00
1.6.1 - Comercialização de bens ou realização de eventos	0,00	0,00	0,00
1.6.1.1 - Comercialização de Bens com FEFC	0,00	0,00	0,00
1.6.1.2 - Comercialização de Bens com FP	0,00	0,00	0,00
1.6.1.3 - Comercialização de Bens com OR	0,00	0,00	0,00
1.6.2 - Rendimentos de aplicações financeiras	0,00	0,00	0,00
1.6.2.1 - Fundo Especial de Financiamento de Campanha	0,00	0,00	0,00
1.6.2.2 - Fundo Partidário	0,00	0,00	0,00
1.6.2.3 - Recursos próprios	0,00	0,00	0,00
1.6.3 - Recursos de origens não identificadas	0,00	0,00	0,00
1.7 - Aquisição/Doação de bens móveis ou imóveis	0,00	0,00	0,00
1.8 - Recursos de Financiamento Coletivo	0,00	0,00	0,00
1.9 - Devolução de Receita	0,00	0,00	0,00
1.10 - Devolução de Recursos de Origens não Identificadas	0,00	0,00	0,00
TOTAL DA RECEITA	(A) 0,00	(B) 0,00	(C) 0,00

EXTRATO DA PRESTAÇÃO DE CONTAS - PARCIAL

Data e Hora da Impressão: 12/09/2024 21:42

Versão: 2024.1.1 - TSE [2024.1.2] - Local

Página: 1 de 4



Este documento foi gerado pelo usuário 106.***.***-16 em 12/11/2024 11:06:24
Número do documento: 2409122142506600000116299614
<https://pje1g-rj.tse.jus.br:443/pje/Processo/ConsultaDocumento/listView.seam?x=2409122142506600000116299614>
Assinado eletronicamente por: TRIBUNAL SUPERIOR ELEITORAL - 12/09/2024 00:00:00

Num. 123450873 - Pág. 1



Este documento foi gerado pelo usuário 123.***.***-18 em 28/01/2025 14:51:53
Número do documento: 24121618592659100000118233774
<https://pje1g-rj.tse.jus.br:443/pje/Processo/ConsultaDocumento/listView.seam?x=24121618592659100000118233774>
Assinado eletronicamente por: ANDERSON TORRES BASTOS - 16/12/2024 18:59:26

Num. 125429459 - Pág. 114



432221358610RJ4256275

JUSTIÇA ELEITORAL
ELEIÇÕES 2024
EXTRATO DA PRESTAÇÃO DE CONTAS
PARCIAL

2 - DESPESAS	Baixas de recursos estimáveis em dinheiro	DESPESA CONTRATADA	DESPESA EFETIVAMENTE PAGA			Total de despesas não pagas
			FEFC	FUNDO PARTIDÁRIO	OUTROS RECURSOS	
2.1 - Despesas com pessoal	0,00	0,00	0,00	0,00	0,00	0,00
2.2 - Encargos sociais	0,00	0,00	0,00	0,00	0,00	0,00
2.3 - Impostos, contribuições e taxas	0,00	0,00	0,00	0,00	0,00	0,00
2.4 - Locação/cessão de bens imóveis	0,00	0,00	0,00	0,00	0,00	0,00
2.5 - Despesas com transporte ou deslocamento	0,00	0,00	0,00	0,00	0,00	0,00
2.6 - Passagem Aérea	0,00	0,00	0,00	0,00	0,00	0,00
2.7 - Publicidade por carros de som	0,00	0,00	0,00	0,00	0,00	0,00
2.8 - Locação/cessão de bens móveis (exceto veículos)	0,00	0,00	0,00	0,00	0,00	0,00
2.9 - Correspondências e despesas postais	0,00	0,00	0,00	0,00	0,00	0,00
2.10 - Materiais de expediente	0,00	0,00	0,00	0,00	0,00	0,00
2.11 - Combustíveis e lubrificantes	0,00	0,00	0,00	0,00	0,00	0,00
2.12 - Publicidade por adesivos	0,00	0,00	0,00	0,00	0,00	0,00
2.13 - Serviços prestados por terceiros	0,00	0,00	0,00	0,00	0,00	0,00
2.14 - Publicidade por jornais e revistas	0,00	0,00	0,00	0,00	0,00	0,00
2.15 - Publicidade por materiais impressos	0,00	0,00	0,00	0,00	0,00	0,00
2.16 - Alimentação	0,00	0,00	0,00	0,00	0,00	0,00
2.17 - Água	0,00	0,00	0,00	0,00	0,00	0,00
2.18 - Energia elétrica	0,00	0,00	0,00	0,00	0,00	0,00
2.19 - Comícios	0,00	0,00	0,00	0,00	0,00	0,00
2.20 - Pesquisas ou testes eleitorais	0,00	0,00	0,00	0,00	0,00	0,00
2.21 - Eventos de promoção da candidatura	0,00	0,00	0,00	0,00	0,00	0,00
2.22 - Encargos financeiros, taxas bancárias e/ou op. cartão de crédito	0,00	0,00	0,00	0,00	0,00	0,00
2.23 - Produção de programas de rádio, televisão ou vídeo	0,00	0,00	0,00	0,00	0,00	0,00
2.24 - Multas eleitorais	0,00	0,00	0,00	0,00	0,00	0,00
2.25 - Doações financeiras a outros candidatos/partidos	0,00	0,00	0,00	0,00	0,00	0,00
2.26 - Criação e inclusão de páginas na internet	0,00	0,00	0,00	0,00	0,00	0,00
2.27 - Diversas a especificar	0,00	0,00	0,00	0,00	0,00	0,00
2.28 - Aquisição/Doação de bens móveis ou imóveis	0,00	0,00	0,00	0,00	0,00	0,00
2.29 - Serviços próprios prestados por terceiros	0,00	0,00	0,00	0,00	0,00	0,00
2.30 - Telefone	0,00	0,00	0,00	0,00	0,00	0,00
2.31 - Produção de jingles, vinhetas e slogans	0,00	0,00	0,00	0,00	0,00	0,00
2.32 - Pré-instalação física de comitê de campanha	0,00	0,00	0,00	0,00	0,00	0,00
2.33 - Cessão ou locação de veículos	0,00	0,00	0,00	0,00	0,00	0,00
2.34 - Atividades de militância e mobilização de rua	0,00	0,00	0,00	0,00	0,00	0,00

EXTRATO DA PRESTAÇÃO DE CONTAS - PARCIAL

Versão: 2024.1.1 - TSE [2024.1.2] - Local

Data e Hora da Impressão: 12/09/2024 21:42

Página: 2 de 4



Este documento foi gerado pelo usuário 106.***.***-16 em 12/11/2024 11:06:24
Número do documento: 2409122142506600000116299614
<https://pje1g-rj.tse.jus.br:443/pje/Processo/ConsultaDocumento/listView.seam?x=2409122142506600000116299614>
Assinado eletronicamente por: TRIBUNAL SUPERIOR ELEITORAL - 12/09/2024 00:00:00

Num. 123450873 - Pág. 2



Este documento foi gerado pelo usuário 123.***.***-18 em 28/01/2025 14:51:53
Número do documento: 24121618592659100000118233774
<https://pje1g-rj.tse.jus.br:443/pje/Processo/ConsultaDocumento/listView.seam?x=24121618592659100000118233774>
Assinado eletronicamente por: ANDERSON TORRES BASTOS - 16/12/2024 18:59:26

Num. 125429459 - Pág. 115



432221358610RJ4256275

JUSTIÇA ELEITORAL
ELEIÇÕES 2024
EXTRATO DA PRESTAÇÃO DE CONTAS
PARCIAL

2 - DESPESAS	Baixas de recursos estimáveis em dinheiro	DESPESA CONTRATADA	DESPESA EFETIVAMENTE PAGA			Total de despesas não pagas
			FEFC	FUNDO PARTIDÁRIO	OUTROS RECURSOS	
2.35 - Reembolsos de gastos realizados por eleitores	0,00	0,00	0,00	0,00	0,00	0,00
2.36 - Despesas com Hospedagem	0,00	0,00	0,00	0,00	0,00	0,00
2.37 - Taxa de Administração de Financiamento Coletivo	0,00	0,00	0,00	0,00	0,00	0,00
2.38 - Despesa com Impulsioneamento de Conteúdos	0,00	0,00	0,00	0,00	0,00	0,00
2.42 - Serviços advocatícios	0,00	0,00	0,00	0,00	0,00	0,00
2.43 - Serviços contábeis	0,00	0,00	0,00	0,00	0,00	0,00
2.44 - Despesa com geradores de energia	0,00	0,00	0,00	0,00	0,00	0,00
TOTAL DA DESPESA	(D) 0,00	(E) 0,00	(F) 0,00	(G) 0,00	(H) 0,00	0,00
3 - Doações de outros bens ou serviços efetuadas a candidatos / partidos						0,00
4 - IMOBILIZAÇÕES						
4.1 - Bens móveis ou bens imóveis adquiridos ou recebidos em doação						0,00
4.1.1 - Bens móveis ou bens imóveis adquiridos ou recebidos em doação - FEFC						0,00
4.1.2 - Bens móveis ou bens imóveis adquiridos ou recebidos em doação - FP						0,00
4.1.3 - Bens móveis ou bens imóveis adquiridos ou recebidos em doação - OR						0,00
4.2 - Doações de bens móveis ou imóveis efetuadas a candidatos / partidos						0,00
4.2.1 - Doações de bens móveis ou imóveis efetuadas a candidatos / partidos - FEFC						0,00
4.2.2 - Doações de bens móveis ou imóveis efetuadas a candidatos / partidos - FP						0,00
4.2.3 - Doações de bens móveis ou imóveis efetuadas a candidatos / partidos - OR						0,00
4.3 - Comercialização/Alienação de bens móveis ou imóveis						0,00
4.3.1 - Comercialização/Alienação de bens móveis ou imóveis - FEFC						0,00
4.3.2 - Comercialização/Alienação de bens móveis ou imóveis - FP						0,00
4.3.3 - Comercialização/Alienação de bens móveis ou imóveis - OR						0,00
4.4 - SOBRAS NÃO FINANCEIRAS DE CAMPANHA						0,00
4.4.1 - SOBRAS NÃO FINANCEIRAS DE CAMPANHA - FEFC						0,00
4.4.2 - SOBRAS NÃO FINANCEIRAS DE CAMPANHA - FP						0,00
4.4.3 - SOBRAS NÃO FINANCEIRAS DE CAMPANHA - OR						0,00
4.5 - Recursos de Origens não Identificada de bens móveis ou imóveis						0,00

EXTRATO DA PRESTAÇÃO DE CONTAS - PARCIAL

Data e Hora da Impressão: 12/09/2024 21:42

Versão: 2024.1.1 - TSE [2024.1.2] - Local

Página: 3 de 4



Este documento foi gerado pelo usuário 106.***.***-16 em 12/11/2024 11:06:24
Número do documento: 2409122142506600000116299614
<https://pje1g-rj.tse.jus.br:443/pje/Processo/ConsultaDocumento/listView.seam?x=2409122142506600000116299614>
Assinado eletronicamente por: TRIBUNAL SUPERIOR ELEITORAL - 12/09/2024 00:00:00

Num. 123450873 - Pág. 3



Este documento foi gerado pelo usuário 123.***.***-18 em 28/01/2025 14:51:53
Número do documento: 24121618592659100000118233774
<https://pje1g-rj.tse.jus.br:443/pje/Processo/ConsultaDocumento/listView.seam?x=24121618592659100000118233774>
Assinado eletronicamente por: ANDERSON TORRES BASTOS - 16/12/2024 18:59:26

Num. 125429459 - Pág. 116



432221358610RJ4256275

JUSTIÇA ELEITORAL
ELEIÇÕES 2024
EXTRATO DA PRESTAÇÃO DE CONTAS
PARCIAL

5 - APURAÇÃO DE RESULTADO (Financeiro e Estimado)	
5.1 - Total das Receitas (I) = C	0,00
5.2 - Total das Despesas (J) = (D + E)	0,00
5.3 - SALDO LÍQUIDO POSITIVO (K) = C - (D + E)	0,00
6 - APURAÇÃO DE RESULTADO FINANCEIRO	
6.1 - Total das Receitas (L) = B	0,00
6.2 - Despesas Efetivamente Pagas (M) = (F + G + H)	0,00
6.3 - APURAÇÃO DE SALDO FINANCEIRO POSITIVO (N) = B - M	0,00
7 - RESULTADO FINAL	
7.1 - RECURSOS DE ORIGEM NÃO IDENTIFICADA (O) = B(1.6.3)	0,00
7.2 - SOBRAS FINANCEIRAS DE CAMPANHA	0,00
7.2.1 - Sobra de Recursos do FEFC (P) = B(1.3.1) + B(1.4.1) + B(1.6.1.1) + B(1.6.2.1) - F	0,00
7.2.2 - Sobra de Recursos do Fundo Partidário (Q) = B(1.3.2) + B(1.4.2) + B(1.6.1.2) + B(1.6.2.2) - G	0,00
7.2.3 - Sobra de Outros Recursos (R) = B - (B(1.3.1) + B(1.4.1) + B(1.6.1.1) + B(1.6.2.1) + B(1.3.2) + B(1.4.2) + B(1.6.1.2) + B(1.6.2.2)) - H - B(1.6.3)	0,00
7.3 - DÍVIDA DE CAMPANHA (Q) = E - (F + G + H)	0,00

EXTRATO DA PRESTAÇÃO DE CONTAS - PARCIAL

Data e Hora da Impressão: 12/09/2024 21:42

Versão: 2024.1.1 - TSE [2024.1.2] - Local

Página: 4 de 4



Este documento foi gerado pelo usuário 106.***.***-16 em 12/11/2024 11:06:24
Número do documento: 2409122142506600000116299614
<https://pje1g-rj.tse.jus.br:443/pje/Processo/ConsultaDocumento/listView.seam?x=2409122142506600000116299614>
Assinado eletronicamente por: TRIBUNAL SUPERIOR ELEITORAL - 12/09/2024 00:00:00

Num. 123450873 - Pág. 4



Este documento foi gerado pelo usuário 123.***.***-18 em 28/01/2025 14:51:53
Número do documento: 24121618592659100000118233774
<https://pje1g-rj.tse.jus.br:443/pje/Processo/ConsultaDocumento/listView.seam?x=24121618592659100000118233774>
Assinado eletronicamente por: ANDERSON TORRES BASTOS - 16/12/2024 18:59:26

Num. 125429459 - Pág. 117



TRIBUNAL SUPERIOR ELEITORAL
PRESTAÇÃO DE CONTAS ELEITORAIS - ELEIÇÕES 2024
Juntada de Demonstrativos

Faz-se, neste ato, a juntada, automaticamente pelo sistema, dos demonstrativos do(a) candidato(a) SILVIA MARIA DE AZEVEDO, CNPJ nº 56.756.096/0001-77 e CPF 129.912.437-24, número da candidatura 43222, o qual concorre ao cargo eletivo de Vereador pelo partido PV, na Unidade Eleitoral NATIVIDADE/RJ, referente à prestação de contas Parcial, nº de controle 432221358610RJ4256275.

NATIVIDADE - RJ, 12 de setembro de 2024.



TIPO DE PRESTAÇÃO DE CONTAS: Parcial

Controle: 432221358610RJ4256275

ELEIÇÕES
2024

Unidade Eleitoral: NATIVIDADE - RJ

CNPJ: 56.756.096/0001-77

Nome: SILVIA MARIA DE AZEVEDO

Nº do Candidato: 43222

Partido: 43 - PV

Candidatura: Vereador

Ficha de Qualificação

QUALIFICAÇÃO

CPF	Título Eleitoral		
129.912.437-24	1494 2420 0353		
Tipo	Logradouro		
RUA	ANTONIO DA SILVA CAMPOS		
Número	Complemento	Bairro / Distrito	
240	CASA	MORADA DO ENGENHO	
UF	Município	CEP	
RJ	NATIVIDADE	28.380-000	
Telefone	Celular	Fax	e-mail
(22) 99754-5572	(22) 99754-5572		silviamariaazevedo242@gmail.com

Esta prestação é retificadora?

Não

Tipo de entrega:

Parcial

Concorre ao 2º turno?

Não

CONTAS BANCÁRIAS

BANCO	AGÊNCIA	CONTA	Data de Abertura	Fonte do Recurso	Detentor da conta
341	6151-	99798-5	26/08/2024	Outros Recursos	SILVIA MARIA DE AZEVEDO

DADO(S) PESSOAL(AIS) DO(S) RESPONSÁVEL(EIS) PELA ADMINISTRAÇÃO

CPF	Título Eleitoral	CNPJ
170.610.567-38	1695 0069 0310	170.610.567-38
Nome: VICTORIA CARRARA DE CASTRO GONÇALVES		Função: Advogado

Vinculação com a Parte: Vereador: SILVIA MARIA DE AZEVEDO

Tipo	Logradouro		
AVENIDA	TANCRETO LOPES		
Número	Complemento	Bairro / Distrito	
1780	CASA	MORADA DO ENGENHO	
UF	Município	CEP	
RJ	NATIVIDADE	28380000	
Telefone	Celular	Fax	e-mail
22997166123	22997166123		victoriacarrara.adv@gmail.com

Ficha de Qualificação

Versão: 2024.1.1 - TSE [2024.1.3] - Local

Data e Hora da Impressão: 9/13/24, 1:16 PM

Página: 1 de 2



Este documento foi gerado pelo usuário 106.***.***-18 em 22/01/2025 14:06:23

Número do documento: 24021818502659500000116255730

<https://pje1g-rj.tse.jus.br:443/pje/Processo/ConsultaDocumento/listView.seam?x=24021818502659500000116255730>

Assinado eletronicamente por: ANDERSON SOBRINHO RAETOS RA/16/12/2024 12:45:00:00

Número 1223207508 Pág.119

TIPO DE PRESTAÇÃO DE CONTAS: Parcial

Controle: 432221358610RJ4256275

DADO(S) PESSOAL(AIS) DO(S) RESPONSÁVEL(EIS) PELA ADMINISTRAÇÃO

CPF	Título Eleitoral	CNPJ
079.640.957-90		079.640.957-90
Nome: LEONARDO MILITERNO DA FONSECA		Função: Advogado
Vinculação com a Parte: Vereador: SILVIA MARIA DE AZEVEDO		
Tipo	Logradouro	
AVENIDA	VICE PRESIDENTE JOSÉ ALENCAR	
Número	Complemento	Bairro / Distrito
1515		CIDADE JARDIM
UF	Município	CEP
RJ	RIO DE JANEIRO	22775003
Telefone	Celular	Fax
21986853124	21986853124	
		e-mail
		militerno.adv@gmail.com

CPF	Título Eleitoral	CNPJ
000.586.867-03		000.586.867-03
Nome: NELSON OLIVEIRA DOS SANTOS CUNHA		Função: Contabilista

Tipo	Logradouro	
RUA	DOUTOR MARCH	
Número	Complemento	Bairro / Distrito
334		BARRETO
UF	Município	CEP
RJ	NITERÓI	24410000
Telefone	Celular	Fax
21999429393	21999429393	
		e-mail
		nelson.cont.eleitoral@gmail.com

Ficha de Qualificação

Data e Hora da Impressão: 9/13/24, 1:16 PM

Versão: 2024.1.1 - TSE [2024.1.3] - Local

Página: 2 de 2



Este documento foi gerado pelo usuário 106.***.***-18 em 22/01/2025 14:06:23
Número do documento: 24021818502659500000116255780
<https://pje1g-rj.tse.jus.br:443/pje/Processo/ConsultaDocumento/listView.seam?x=24021818502659500000116255780>
Assinado eletronicamente por: NELSON OLIVEIRA DOS SANTOS CUNHA em 22/01/2025 14:06:23

Num1223207508 Pág120

TIPO DE PRESTAÇÃO DE CONTAS: Parcial

Controle: 432221358610RJ4256275

ELEIÇÕES
2024

Unidade Eleitoral: NATIVIDADE - RJ

CNPJ: 56.756.096/0001-77

Nome: SILVIA MARIA DE AZEVEDO

Nº do Candidato: 43222

Partido: 43 - PV

Candidatura: Vereador

Demonstrativo dos Recibos Eleitorais

PREFIXO	NUMERAÇÃO		QUANTIDADE
	DE	ATÉ	
43222.13.58610.RJ	000001	000050	50

1. Recibos utilizados**1.1 Recursos arrecadados fisicamente**

-

1.2 Recursos arrecadados pela internet

Não há.

2. Recibos não utilizados

432221358610RJ000001E a 432221358610RJ000050E

Demonstrativo dos Recibos Eleitorais

Versão: 2024.1.1 - TSE [2024.1.3] - Local

Data e Hora da Impressão: 9/13/24, 1:16 PM

Página: 1 de 1



Este documento foi gerado pelo usuário 106.***.***-18 em 22/01/2025 14:06:28

Número do documento: 24021618502659900000116255790

<https://pje1g-rj.tse.jus.br:443/pje/Processo/ConsultaDocumento/listView.seam?x=24021618502659900000116255790>

Assinado eletronicamente por: ANDERSON SOBRINHO RAFAEL DOS SANTOS RA/16/12320924024500200:00

Num1223207509 Pág121

TIPO DE PRESTAÇÃO DE CONTAS: Parcial		Controle: 432221358610RJ4256275
ELEIÇÕES 2024	Unidade Eleitoral: NATIVIDADE - RJ Nome: SILVIA MARIA DE AZEVEDO Nº do Candidato: 43222	Partido: 43 - PV Candidatura: Vereador CNPJ: 56.756.096/0001-77
Demonstrativo de Receitas Financeiras		
SEM MOVIMENTAÇÃO		

[*] Receita decorrente da comercialização de bens e/ou serviços e/ou da promoção de eventos

Demonstrativo de Receitas Financeiras

Data e Hora da Impressão: 9/13/24, 1:16 PM

Versão: 2024.1.1 - TSE [2024.1.3] - Local

Página: 1 de 1



Este documento foi gerado pelo usuário 106.***.***-16 em 12/11/2024 11:06:24
Número do documento: 24091313160440300000116355791
<https://pje1g-rj.tse.jus.br:443/pje/Processo/ConsultaDocumento/listView.seam?x=24091313160440300000116355791>
Assinado eletronicamente por: TRIBUNAL SUPERIOR ELEITORAL - 13/09/2024 00:00:00

Num. 123507550 - Pág. 1



Este documento foi gerado pelo usuário 123.***.***-18 em 28/01/2025 14:51:53
Número do documento: 24121618592659100000118233774
<https://pje1g-rj.tse.jus.br:443/pje/Processo/ConsultaDocumento/listView.seam?x=24121618592659100000118233774>
Assinado eletronicamente por: ANDERSON TORRES BASTOS - 16/12/2024 18:59:26

Num. 125429459 - Pág. 122

TIPO DE PRESTAÇÃO DE CONTAS: Parcial		Controle: 432221358610RJ4256275
ELEIÇÕES 2024	Unidade Eleitoral: NATIVIDADE - RJ Nome: SILVIA MARIA DE AZEVEDO Nº do Candidato: 43222 Partido: 43 - PV Candidatura: Vereador CNPJ: 56.756.096/0001-77	
Demonstrativo de Recursos de Origem Não Identificada		
SEM MOVIMENTAÇÃO		

[] Receita decorrente da comercialização de bens e/ou serviços e/ou da promoção de eventos*

Demonstrativo de Recursos de Origem Não Identificada

Data e Hora da Impressão: 9/13/24, 1:16 PM

Versão: 2024.1.1 - TSE [2024.1.3] - Local

Página: 1 de 1



Este documento foi gerado pelo usuário 106.***.***-16 em 12/11/2024 11:06:24
Número do documento: 24091313160440600000116355792
<https://pje1g-rj.tse.jus.br:443/pje/Processo/ConsultaDocumento/listView.seam?x=24091313160440600000116355792>
Assinado eletronicamente por: TRIBUNAL SUPERIOR ELEITORAL - 13/09/2024 00:00:00

Num. 123507551 - Pág. 1



Este documento foi gerado pelo usuário 123.***.***-18 em 28/01/2025 14:51:53
Número do documento: 24121618592659100000118233774
<https://pje1g-rj.tse.jus.br:443/pje/Processo/ConsultaDocumento/listView.seam?x=24121618592659100000118233774>
Assinado eletronicamente por: ANDERSON TORRES BASTOS - 16/12/2024 18:59:26

Num. 125429459 - Pág. 123

TIPO DE PRESTAÇÃO DE CONTAS: Parcial

Controle: 432221358610RJ4256275

ELEIÇÕES
2024

Unidade Eleitoral: NATIVIDADE - RJ

CNPJ: 56.756.096/0001-77

Nome: SILVIA MARIA DE AZEVEDO

Nº do Candidato: 43222

Partido: 43 - PV

Candidatura: Vereador

Receitas Estimáveis em Dinheiro

SEM MOVIMENTAÇÃO

[*] Receita recebida na comercialização de bens ou realização de eventos
Receitas Estimáveis em Dinheiro

Versão: 2024.1.1 - TSE [2024.1.3] - Local

Data e Hora da Impressão: 9/13/24, 1:16 PM

Página: 1 de 1

Este documento foi gerado pelo usuário 106.***.***-18 em 22/01/2025 14:56:23
Número do documento: 24021818502659000000116255793
<https://pje1g-rj.tse.jus.br:443/pje/Processo/ConsultaDocumento/listView.seam?x=24021818502659000000116255793>
Assinado eletronicamente por: ANDERSON TORRES REASTOSR/16/12/2024/12:45:00:00

Num1223207592 Pág124



TIPO DE PRESTAÇÃO DE CONTAS: Parcial

Controle: 432221358610RJ4256275

ELEIÇÕES
2024

Unidade Eleitoral: NATIVIDADE - RJ

CNPJ: 56.756.096/0001-77

Nome: SILVIA MARIA DE AZEVEDO

Nº do Candidato: 43222

Partido: 43 - PV

Candidatura: Vereador

Doações Efetuadas a Candidatos/Partidos

SEM MOVIMENTAÇÃO

Doações Efetuadas a Candidatos/Partidos

Versão: 2024.1.1 - TSE [2024.1.3] - Local

Data e Hora da Impressão: 9/13/24, 1:16 PM

Página: 1 de 1



Este documento foi gerado pelo usuário 106.***.***-18 em 22/01/2025 14:06:23

Número do documento: 24021618502659300000116255794

<https://pje1g-rj.tse.jus.br:443/pje/Processo/ConsultaDocumento/listView.seam?x=24021618502659300000116255794>

Assinado eletronicamente por: ARIBERSON DUARTE DE ALMEIDA em 22/01/2025 14:06:23

Núm. 123207593 Pág. 125

TIPO DE PRESTAÇÃO DE CONTAS: Parcial			
			Controle: 432221358610RJ4256275
ELEIÇÕES 2024	Unidade Eleitoral: NATIVIDADE - RJ	CNPJ: 56.756.096/0001-77	
	Nome: SILVIA MARIA DE AZEVEDO	Partido: 43 - PV	Candidatura: Vereador
Nº do Candidato: 43222			
Demonstrativo de Receitas/Despesas			
1 - RECEITAS	Estimável em dinheiro	Financeiro	VALOR - R\$
1.1 - Recursos próprios	0.00	0.00	0.00
1.2 - Recursos de pessoas físicas	0.00	0.00	0.00
1.3 - Recursos de outros candidatos	0.00	0.00	0.00
1.3.1 - Fundo Especial de Financiamento de Campanha(FEFC)	0.00	0.00	0.00
1.3.2 - Fundo Partidário	0.00	0.00	0.00
1.3.3 - Outros Recursos	0.00	0.00	0.00
1.4 - Recursos de partido político	0.00	0.00	0.00
1.4.1 - Fundo Especial de Financiamento de Campanha(FEFC)	0.00	0.00	0.00
1.4.2 - Fundo Partidário	0.00	0.00	0.00
1.4.3 - Outros Recursos	0.00	0.00	0.00
1.5 - Doações pela Internet	0.00	0.00	0.00
1.6 - Outras receitas	0.00	0.00	0.00
1.6.1 - Comercialização de bens ou realização de eventos	0.00	0.00	0.00
1.6.1.1 - Comercialização de Bens com FEFC	0.00	0.00	0.00
1.6.1.2 - Comercialização de Bem com FP	0.00	0.00	0.00
1.6.1.3 - Comercialização de Bem com OR	0.00	0.00	0.00
1.6.2 - Rendimentos de aplicações financeiras	0.00	0.00	0.00
1.6.2.1 - Fundo Especial de Financiamento de Campanha(FEFC)	0.00	0.00	0.00
1.6.2.2 - Fundo Partidário	0.00	0.00	0.00
1.6.2.3 - Outros Recursos	0.00	0.00	0.00
1.6.3 - Recursos de origens não identificadas	0.00	0.00	0.00
1.7 - Aquisição/Doação de bens móveis ou imóveis	0.00	0.00	0.00
1.8 - Recursos de Financiamento Coletivo	0.00	0.00	0.00
1.9 - Devolução de Receita	0.00	0.00	0.00
1.10 - Devolução de Recursos de Origens não Identificadas	0.00	0.00	0.00
TOTAL DA RECEITA	(A) 0.00	(B) 0.00	(C) 0.00



Este documento foi gerado pelo usuário 106.***.***-16 em 12/11/2024 11:06:24
 Número do documento: 24091313160441600000116355795
<https://pje1g-rj.tse.jus.br:443/pje/Processo/ConsultaDocumento/listView.seam?x=24091313160441600000116355795>
 Assinado eletronicamente por: TRIBUNAL SUPERIOR ELEITORAL - 13/09/2024 00:00:00



Este documento foi gerado pelo usuário 123.***.***-18 em 28/01/2025 14:51:53
 Número do documento: 24121618592659100000118233774
<https://pje1g-rj.tse.jus.br:443/pje/Processo/ConsultaDocumento/listView.seam?x=24121618592659100000118233774>
 Assinado eletronicamente por: ANDERSON TORRES BASTOS - 16/12/2024 18:59:26

TIPO DE PRESTAÇÃO DE CONTAS: Parcial

Controle: 432221358610RJ4256275

2 - DESPESAS	Baixas de recursos estimáveis em dinheiro	DESPESA CONTRATADA	DESPESA EFETIVAMENTE PAGA			Total de despesas não pagas
			FEFC	FUNDO PARTIDÁRIO	OUTROS RECURSOS	
2.1 - Despesas com pessoal	0.00	0.00	0.00	0.00	0.00	0.00
2.2 - Encargos sociais	0.00	0.00	0.00	0.00	0.00	0.00
2.3 - Impostos, contribuições e taxas	0.00	0.00	0.00	0.00	0.00	0.00
2.4 - Locação/cessão de bens imóveis	0.00	0.00	0.00	0.00	0.00	0.00
2.5 - Despesas com transporte ou deslocamento	0.00	0.00	0.00	0.00	0.00	0.00
2.6 - Passagem Aérea	0.00	0.00	0.00	0.00	0.00	0.00
2.7 - Publicidade por carros de som	0.00	0.00	0.00	0.00	0.00	0.00
2.8 - Locação/cessão de bens móveis (exceto veículos)	0.00	0.00	0.00	0.00	0.00	0.00
2.9 - Correspondências e despesas postais	0.00	0.00	0.00	0.00	0.00	0.00
2.10 - Materiais de expediente	0.00	0.00	0.00	0.00	0.00	0.00
2.11 - Combustíveis e lubrificantes	0.00	0.00	0.00	0.00	0.00	0.00
2.12 - Publicidade por adesivos	0.00	0.00	0.00	0.00	0.00	0.00
2.13 - Serviços prestados por terceiros	0.00	0.00	0.00	0.00	0.00	0.00
2.14 - Publicidade por jornais e revistas	0.00	0.00	0.00	0.00	0.00	0.00
2.15 - Publicidade por materiais impressos	0.00	0.00	0.00	0.00	0.00	0.00
2.16 - Alimentação	0.00	0.00	0.00	0.00	0.00	0.00
2.17 - Água	0.00	0.00	0.00	0.00	0.00	0.00
2.18 - Energia elétrica	0.00	0.00	0.00	0.00	0.00	0.00
2.19 - Comícios	0.00	0.00	0.00	0.00	0.00	0.00
2.20 - Pesquisas ou testes eleitorais	0.00	0.00	0.00	0.00	0.00	0.00
2.21 - Eventos de promoção da candidatura	0.00	0.00	0.00	0.00	0.00	0.00
2.22 - Encargos financeiros, taxas bancárias e/ou op. cartão de crédito	0.00	0.00	0.00	0.00	0.00	0.00
2.23 - Produção de programas de rádio, televisão ou vídeo	0.00	0.00	0.00	0.00	0.00	0.00
2.24 - Multas eleitorais	0.00	0.00	0.00	0.00	0.00	0.00
2.25 - Doações financeiras a outros candidatos/partidos	0.00	0.00	0.00	0.00	0.00	0.00
2.26 - Criação e inclusão de páginas na internet	0.00	0.00	0.00	0.00	0.00	0.00
2.27 - Diversas a especificar	0.00	0.00	0.00	0.00	0.00	0.00
2.28 - Aquisição/Doação de bens móveis ou imóveis	0.00	0.00	0.00	0.00	0.00	0.00
2.29 - Serviços próprios prestados por terceiros	0.00	0.00	0.00	0.00	0.00	0.00
2.30 - Telefone	0.00	0.00	0.00	0.00	0.00	0.00
2.31 - Produção de jingles, vinhetas e slogans	0.00	0.00	0.00	0.00	0.00	0.00
2.32 - Pré-instalação física de comitê de campanha	0.00	0.00	0.00	0.00	0.00	0.00
2.33 - Cessão ou locação de veículos	0.00	0.00	0.00	0.00	0.00	0.00
2.34 - Atividades de militância e mobilização de rua	0.00	0.00	0.00	0.00	0.00	0.00
2.35 - Reembolsos de gastos realizados por eleitores	0.00	0.00	0.00	0.00	0.00	0.00
2.36 - Despesas com Hospedagem	0.00	0.00	0.00	0.00	0.00	0.00
2.37 - Taxa de Administração de Financiamento Coletivo	0.00	0.00	0.00	0.00	0.00	0.00
2.38 - Despesa com Impulsionamento de Conteúdos	0.00	0.00	0.00	0.00	0.00	0.00
2.42 - Serviços advocatícios	0.00	0.00	0.00	0.00	0.00	0.00
2.43 - Serviços contábeis	0.00	0.00	0.00	0.00	0.00	0.00
2.44 - Despesa com geradores de energia	0.00	0.00	0.00	0.00	0.00	0.00
TOTAL DA DESPESA	(D) 0.00	(E) 0.00	(F) 0.00	(G) 0.00	(H) 0.00	0.00

Versão: 2024.1.1 - TSE [2024.1.3] - Local

Data e Hora da Impressão: 9/13/24, 1:16 PM

Página: 2 de 4



Este documento foi gerado pelo usuário 106.***.***-16 em 12/11/2024 11:06:24
 Número do documento: 24091313160441600000116355795
<https://pje1g-rj.tse.jus.br:443/pje/Processo/ConsultaDocumento/listView.seam?x=24091313160441600000116355795>
 Assinado eletronicamente por: TRIBUNAL SUPERIOR ELEITORAL - 13/09/2024 00:00:00

Num. 123507554 - Pág. 2



Este documento foi gerado pelo usuário 123.***.***-18 em 28/01/2025 14:51:53
 Número do documento: 24121618592659100000118233774
<https://pje1g-rj.tse.jus.br:443/pje/Processo/ConsultaDocumento/listView.seam?x=24121618592659100000118233774>
 Assinado eletronicamente por: ANDERSON TORRES BASTOS - 16/12/2024 18:59:26

Num. 125429459 - Pág. 127

TIPO DE PRESTAÇÃO DE CONTAS: Parcial

Controle: 432221358610RJ4256275

3 - Doações de outros bens ou serviços efetuadas a candidatos / partidos	0.00
4 - IMOBILIZAÇÕES	
4.1 - Bens móveis ou bens imóveis adquiridos ou recebidos em doação	0.00
4.1.1 - Bens móveis ou bens imóveis adquiridos ou recebidos em doação - FEFC	0.00
4.1.2 - Bens móveis ou bens imóveis adquiridos ou recebidos em doação - FP	0.00
4.1.3 - Bens móveis ou bens imóveis adquiridos ou recebidos em doação - OR	0.00
4.2 - Doações de bens móveis ou imóveis efetuadas a candidatos / partidos	0.00
4.2.1 - Doações de bens móveis ou imóveis efetuadas a candidatos / partidos - FEFC	0.00
4.2.2 - Doações de bens móveis ou imóveis efetuadas a candidatos / partidos - FP	0.00
4.2.3 - Doações de bens móveis ou imóveis efetuadas a candidatos / partidos - OR	0.00
4.3 - Comercialização/Alienação de bens móveis ou imóveis	0.00
4.3.1 - Comercialização/Alienação de bens móveis ou imóveis - FEFC	0.00
4.3.2 - Comercialização/Alienação de bens móveis ou imóveis - FP	0.00
4.3.3 - Comercialização/Alienação de bens móveis ou imóveis - OR	0.00
4.4 - SOBRAS NÃO FINANCEIRAS DE CAMPANHA	0.00
4.4.1 - SOBRAS NÃO FINANCEIRAS DE CAMPANHA - FEFC	0.00
4.4.2 - SOBRAS NÃO FINANCEIRAS DE CAMPANHA - FP	0.00
4.4.3 - SOBRAS NÃO FINANCEIRAS DE CAMPANHA - OR	0.00
4.5 - Recursos de Origens não Identificada de bens móveis ou imóveis	0.00
5 - APURAÇÃO DE RESULTADO (Financeiro e Estimado)	
5.1 - Total das Receitas (I) = C	0.00
5.2 - Total das Despesas (J) = (D + E)	0.00
5.3 - SALDO LÍQUIDO POSITIVO (K) = C - (D + E)	0.00
6 - APURAÇÃO DE RESULTADO FINANCEIRO	
6.1 - Total das Receitas (L) = B	0.00
6.2 - Despesas Efetivamente Pagas (M) = (F + G + H)	0.00
6.3 - APURAÇÃO DE SALDO FINANCEIRO POSITIVO (N) = B - M	0.00
7 - RESULTADO FINAL	
7.1 - RECURSOS DE ORIGEM NÃO IDENTIFICADA (O) = B(1.6.3) - B(1.10)	0.00
7.2 - SOBRAS FINANCEIRAS DE CAMPANHA	0.00
7.2.1 - Sobra de Recursos do FEFC (P) = B(1.3.1) + B(1.4.1) + B(1.6.1.1) + B(1.6.2.1) - F	0.00
7.2.2 - Sobra de Recursos do Fundo Partidário (Q) = B(1.3.2) + B(1.4.2) + B(1.6.1.2) + B(1.6.2.2) - G	0.00
7.2.3 - Sobra de Outros Recursos (R) = B - (B(1.3.1) + B(1.4.1) + B(1.6.1.1) + B(1.6.2.1) + B(1.3.2) + B(1.4.2) + B(1.6.1.2) + B(1.6.2.2)) - H - O	0.00
7.3 - DÍVIDA DE CAMPANHA (Q) = E - (F + G + H)	0.00

Candidato(a) a Vereador: SILVIA MARIA DE AZEVEDO

Contabilista: NELSON OLIVEIRA DOS SANTOS CUNHA

Versão: 2024.1.1 - TSE [2024.1.3] - Local

Página: 3 de 4

Data e Hora da Impressão: 9/13/24, 1:16 PM



Este documento foi gerado pelo usuário 106.***.***-16 em 12/11/2024 11:06:24
 Número do documento: 24091313160441600000116355795
<https://pje1g-rj.tse.jus.br:443/pje/Processo/ConsultaDocumento/listView.seam?x=24091313160441600000116355795>
 Assinado eletronicamente por: TRIBUNAL SUPERIOR ELEITORAL - 13/09/2024 00:00:00

Num. 123507554 - Pág. 3



Este documento foi gerado pelo usuário 123.***.***-18 em 28/01/2025 14:51:53
 Número do documento: 24121618592659100000118233774
<https://pje1g-rj.tse.jus.br:443/pje/Processo/ConsultaDocumento/listView.seam?x=24121618592659100000118233774>
 Assinado eletronicamente por: ANDERSON TORRES BASTOS - 16/12/2024 18:59:26

Num. 125429459 - Pág. 128

TIPO DE PRESTAÇÃO DE CONTAS: Parcial

Controle: 432221358610RJ4256275

Data e Hora da Impressão: 9/13/24, 1:16 PM

Versão: 2024.1.1 - TSE [2024.1.3] - Local

Página: 4 de 4



Este documento foi gerado pelo usuário 106.***.***-16 em 12/11/2024 11:06:24
Número do documento: 24091313160441600000116355795
<https://pje1g-rj.tse.jus.br:443/pje/Processo/ConsultaDocumento/listView.seam?x=24091313160441600000116355795>
Assinado eletronicamente por: TRIBUNAL SUPERIOR ELEITORAL - 13/09/2024 00:00:00

Num. 123507554 - Pág. 4



Este documento foi gerado pelo usuário 123.***.***-18 em 28/01/2025 14:51:53
Número do documento: 24121618592659100000118233774
<https://pje1g-rj.tse.jus.br:443/pje/Processo/ConsultaDocumento/listView.seam?x=24121618592659100000118233774>
Assinado eletronicamente por: ANDERSON TORRES BASTOS - 16/12/2024 18:59:26

Num. 125429459 - Pág. 129

TIPO DE PRESTAÇÃO DE CONTAS: Parcial	
Controle: 432221358610RJ4256275	
ELEIÇÕES 2024	Unidade Eleitoral: NATIVIDADE - RJ
	Nome: SILVIA MARIA DE AZEVEDO
	Nº do Candidato: 43222 Partido: 43 - PV Candidatura: Vereador CNPJ: 56.756.096/0001-77
Relatório de Despesas Efetuadas	
SEM MOVIMENTAÇÃO	

Relatório de Despesas Efetuadas

Data e Hora da Impressão: 9/13/24, 1:16 PM

Versão: 2024.1.1 - TSE [2024.1.3] - Local

Página: 1 de 1



Este documento foi gerado pelo usuário 106.***.***-16 em 12/11/2024 11:06:24
Número do documento: 2409131316044200000116355796
<https://pje1g-rj.tse.jus.br:443/pje/Processo/ConsultaDocumento/listView.seam?x=2409131316044200000116355796>
Assinado eletronicamente por: TRIBUNAL SUPERIOR ELEITORAL - 13/09/2024 00:00:00

Num. 123507555 - Pág. 1



Este documento foi gerado pelo usuário 123.***.***-18 em 28/01/2025 14:51:53
Número do documento: 24121618592659100000118233774
<https://pje1g-rj.tse.jus.br:443/pje/Processo/ConsultaDocumento/listView.seam?x=24121618592659100000118233774>
Assinado eletronicamente por: ANDERSON TORRES BASTOS - 16/12/2024 18:59:26

Num. 125429459 - Pág. 130

TIPO DE PRESTAÇÃO DE CONTAS: Parcial		Controle: 432221358610RJ4256275
ELEIÇÕES 2024	Unidade Eleitoral: NATIVIDADE - RJ Nome: SILVIA MARIA DE AZEVEDO Nº do Candidato: 43222	Partido: 43 - PV Candidatura: Vereador CNPJ: 56.756.096/0001-77
Demonstrativo das Despesas Pagas Após a Eleição		
SEM MOVIMENTAÇÃO		

Demonstrativo das Despesas Pagas Após a Eleição

Data e Hora da Impressão: 9/13/24, 1:16 PM

Versão: 2024.1.1 - TSE [2024.1.3] - Local

Página: 1 de 1



Este documento foi gerado pelo usuário 106.***.***-16 em 12/11/2024 11:06:25
Número do documento: 24091313160442300000116355797
<https://pje1g-rj.tse.jus.br:443/pje/Processo/ConsultaDocumento/listView.seam?x=24091313160442300000116355797>
Assinado eletronicamente por: TRIBUNAL SUPERIOR ELEITORAL - 13/09/2024 00:00:00

Num. 123507556 - Pág. 1



Este documento foi gerado pelo usuário 123.***.***-18 em 28/01/2025 14:51:53
Número do documento: 24121618592659100000118233774
<https://pje1g-rj.tse.jus.br:443/pje/Processo/ConsultaDocumento/listView.seam?x=24121618592659100000118233774>
Assinado eletronicamente por: ANDERSON TORRES BASTOS - 16/12/2024 18:59:26

Num. 125429459 - Pág. 131

TIPO DE PRESTAÇÃO DE CONTAS: Parcial		Controle: 432221358610RJ4256275
ELEIÇÕES 2024	Unidade Eleitoral: NATIVIDADE - RJ Nome: SILVIA MARIA DE AZEVEDO Nº do Candidato: 43222	Partido: 43 - PV Candidatura: Vereador CNPJ: 56.756.096/0001-77
Descrição de Despesas Diversas a Especificar		
SEM MOVIMENTAÇÃO		

Descrição de Despesas Diversas a Especificar
Data e Hora da Impressão: 9/13/24, 1:16 PM

Versão: 2024.1.1 - TSE [2024.1.3] - Local
Página: 1 de 1



Este documento foi gerado pelo usuário 106.***.***-16 em 12/11/2024 11:06:25
Número do documento: 24091313160442700000116355798
<https://pje1g-rj.tse.jus.br:443/pje/Processo/ConsultaDocumento/listView.seam?x=24091313160442700000116355798>
Assinado eletronicamente por: TRIBUNAL SUPERIOR ELEITORAL - 13/09/2024 00:00:00

Num. 123507557 - Pág. 1



Este documento foi gerado pelo usuário 123.***.***-18 em 28/01/2025 14:51:53
Número do documento: 24121618592659100000118233774
<https://pje1g-rj.tse.jus.br:443/pje/Processo/ConsultaDocumento/listView.seam?x=24121618592659100000118233774>
Assinado eletronicamente por: ANDERSON TORRES BASTOS - 16/12/2024 18:59:26

Num. 125429459 - Pág. 132

TIPO DE PRESTAÇÃO DE CONTAS: Parcial		Controle: 432221358610RJ4256275
ELEIÇÕES 2024	Unidade Eleitoral: NATIVIDADE - RJ	
	Nome: SILVIA MARIA DE AZEVEDO	
	Nº do Candidato: 43222	Partido: 43 - PV
		Candidatura: Vereador
		CNPJ: 56.756.096/0001-77
Demonstrativo de Despesas com Advogados		
SEM MOVIMENTAÇÃO		

Demonstrativo de Despesas com Advogados

Data e Hora da Impressão: 9/13/24, 1:16 PM

Versão: 2024.1.1 - TSE [2024.1.3] - Local

Página: 1 de 1



Este documento foi gerado pelo usuário 106.***.***-16 em 12/11/2024 11:06:25
 Número do documento: 24091313160443000000116355799
<https://pje1g-rj.tse.jus.br:443/pje/Processo/ConsultaDocumento/listView.seam?x=24091313160443000000116355799>
 Assinado eletronicamente por: TRIBUNAL SUPERIOR ELEITORAL - 13/09/2024 00:00:00

Num. 123507558 - Pág. 1



Este documento foi gerado pelo usuário 123.***.***-18 em 28/01/2025 14:51:53
 Número do documento: 24121618592659100000118233774
<https://pje1g-rj.tse.jus.br:443/pje/Processo/ConsultaDocumento/listView.seam?x=24121618592659100000118233774>
 Assinado eletronicamente por: ANDERSON TORRES BASTOS - 16/12/2024 18:59:26

Num. 125429459 - Pág. 133

TIPO DE PRESTAÇÃO DE CONTAS: Parcial		Controle: 432221358610RJ4256275
ELEIÇÕES 2024	Unidade Eleitoral: NATIVIDADE - RJ Nome: SILVIA MARIA DE AZEVEDO Nº do Candidato: 43222	Partido: 43 - PV Candidatura: Vereador CNPJ: 56.756.096/0001-77
Demonstrativo de Despesas com Contador		
SEM MOVIMENTAÇÃO		

Demonstrativo de Despesas com Contador

Data e Hora da Impressão: 9/13/24, 1:16 PM

Versão: 2024.1.1 - TSE [2024.1.3] - Local

Página: 1 de 1



Este documento foi gerado pelo usuário 106.***.***-16 em 12/11/2024 11:06:25
Número do documento: 24091313160443300000116355800
<https://pje1g-rj.tse.jus.br:443/pje/Processo/ConsultaDocumento/listView.seam?x=24091313160443300000116355800>
Assinado eletronicamente por: TRIBUNAL SUPERIOR ELEITORAL - 13/09/2024 00:00:00

Num. 123507559 - Pág. 1



Este documento foi gerado pelo usuário 123.***.***-18 em 28/01/2025 14:51:53
Número do documento: 24121618592659100000118233774
<https://pje1g-rj.tse.jus.br:443/pje/Processo/ConsultaDocumento/listView.seam?x=24121618592659100000118233774>
Assinado eletronicamente por: ANDERSON TORRES BASTOS - 16/12/2024 18:59:26

Num. 125429459 - Pág. 134

TIPO DE PRESTAÇÃO DE CONTAS: Parcial		Controle: 432221358610RJ4256275
ELEIÇÕES 2024	Unidade Eleitoral: NATIVIDADE - RJ Nome: SILVIA MARIA DE AZEVEDO Nº do Candidato: 43222	Partido: 43 - PV Candidatura: Vereador CNPJ: 56.756.096/0001-77
Demonstrativo de Despesas com Gerador de Energia		
SEM MOVIMENTAÇÃO		

Demonstrativo de Despesas com Gerador de Energia

Data e Hora da Impressão: 9/13/24, 1:16 PM

Versão: 2024.1.1 - TSE [2024.1.3] - Local

Página: 1 de 1



Este documento foi gerado pelo usuário 106.***.***-16 em 12/11/2024 11:06:25
Número do documento: 24091313160443600000116355801
<https://pje1g-rj.tse.jus.br:443/pje/Processo/ConsultaDocumento/listView.seam?x=24091313160443600000116355801>
Assinado eletronicamente por: TRIBUNAL SUPERIOR ELEITORAL - 13/09/2024 00:00:00

Num. 123507560 - Pág. 1



Este documento foi gerado pelo usuário 123.***.***-18 em 28/01/2025 14:51:53
Número do documento: 24121618592659100000118233774
<https://pje1g-rj.tse.jus.br:443/pje/Processo/ConsultaDocumento/listView.seam?x=24121618592659100000118233774>
Assinado eletronicamente por: ANDERSON TORRES BASTOS - 16/12/2024 18:59:26

Num. 125429459 - Pág. 135

TIPO DE PRESTAÇÃO DE CONTAS: Parcial		Controle: 432221358610RJ4256275
ELEIÇÕES 2024	Unidade Eleitoral: NATIVIDADE - RJ	
	Nome: SILVIA MARIA DE AZEVEDO	
	Nº do Candidato: 43222	Partido: 43 - PV
	Candidatura: Vereador	CNPJ: 56.756.096/0001-77
Relatório de Despesas Efetuadas e Não Pagas		
SEM MOVIMENTAÇÃO		

Relatório de Despesas Efetuadas e Não Pagas
 Data e Hora da Impressão: 9/13/24, 1:16 PM

Versão: 2024.1.1 - TSE [2024.1.3] - Local
 Página: 1 de 1



Este documento foi gerado pelo usuário 106.***.***-16 em 12/11/2024 11:06:25
 Número do documento: 2409131316044000000116355802
<https://pje1g-rj.tse.jus.br:443/pje/Processo/ConsultaDocumento/listView.seam?x=2409131316044000000116355802>
 Assinado eletronicamente por: TRIBUNAL SUPERIOR ELEITORAL - 13/09/2024 00:00:00

Num. 123507561 - Pág. 1



Este documento foi gerado pelo usuário 123.***.***-18 em 28/01/2025 14:51:53
 Número do documento: 24121618592659100000118233774
<https://pje1g-rj.tse.jus.br:443/pje/Processo/ConsultaDocumento/listView.seam?x=24121618592659100000118233774>
 Assinado eletronicamente por: ANDERSON TORRES BASTOS - 16/12/2024 18:59:26

Num. 125429459 - Pág. 136

TIPO DE PRESTAÇÃO DE CONTAS: Parcial		Controle: 432221358610RJ4256275
ELEIÇÕES 2024	Unidade Eleitoral: NATIVIDADE - RJ Nome: SILVIA MARIA DE AZEVEDO Nº do Candidato: 43222	Partido: 43 - PV Candidatura: Vereador CNPJ: 56.756.096/0001-77
Relatório de Devolução de Receitas		
SEM MOVIMENTAÇÃO		

Relatório de Devolução de Receitas
 Data e Hora da Impressão: 9/13/24, 1:16 PM

Versão: 2024.1.1 - TSE [2024.1.3] - Local
 Página: 1 de 1



Este documento foi gerado pelo usuário 106.***.***-16 em 12/11/2024 11:06:25
 Número do documento: 24091313160444300000116355803
<https://pje1g-rj.tse.jus.br:443/pje/Processo/ConsultaDocumento/listView.seam?x=24091313160444300000116355803>
 Assinado eletronicamente por: TRIBUNAL SUPERIOR ELEITORAL - 13/09/2024 00:00:00

Num. 123507562 - Pág. 1



Este documento foi gerado pelo usuário 123.***.***-18 em 28/01/2025 14:51:53
 Número do documento: 24121618592659100000118233774
<https://pje1g-rj.tse.jus.br:443/pje/Processo/ConsultaDocumento/listView.seam?x=24121618592659100000118233774>
 Assinado eletronicamente por: ANDERSON TORRES BASTOS - 16/12/2024 18:59:26

Num. 125429459 - Pág. 137

TIPO DE PRESTAÇÃO DE CONTAS: Parcial		Controle: 432221358610RJ4256275
ELEIÇÕES 2024	Unidade Eleitoral: NATIVIDADE - RJ Nome: SILVIA MARIA DE AZEVEDO Nº do Candidato: 43222	Partido: 43 - PV Candidatura: Vereador CNPJ: 56.756.096/0001-77
Demonstrativo de Despesas com Combustíveis Semanal		
SEM MOVIMENTAÇÃO		

Demonstrativo de Despesas com Combustíveis Semanal

Data e Hora da Impressão: 9/13/24, 1:16 PM

Versão: 2024.1.1 - TSE [2024.1.3] - Local

Página: 1 de 1



Este documento foi gerado pelo usuário 106.***.***-16 em 12/11/2024 11:06:25
Número do documento: 24091313160444800000116355804
<https://pje1g-rj.tse.jus.br:443/pje/Processo/ConsultaDocumento/listView.seam?x=24091313160444800000116355804>
Assinado eletronicamente por: TRIBUNAL SUPERIOR ELEITORAL - 13/09/2024 00:00:00

Num. 123507563 - Pág. 1



Este documento foi gerado pelo usuário 123.***.***-18 em 28/01/2025 14:51:53
Número do documento: 24121618592659100000118233774
<https://pje1g-rj.tse.jus.br:443/pje/Processo/ConsultaDocumento/listView.seam?x=24121618592659100000118233774>
Assinado eletronicamente por: ANDERSON TORRES BASTOS - 16/12/2024 18:59:26

Num. 125429459 - Pág. 138

TIPO DE PRESTAÇÃO DE CONTAS: Parcial

Controle: 432221358610RJ4256275

ELEIÇÕES
2024

Unidade Eleitoral: NATIVIDADE - RJ

CNPJ: 56.756.096/0001-77

Nome: SILVIA MARIA DE AZEVEDO

Nº do Candidato: 43222

Partido: 43 - PV

Candidatura: Vereador

Receitas com Comercialização ou Evento

SEM MOVIMENTAÇÃO

[*] Receita decorrente da comercialização de bens e/ou serviços e/ou da promoção de eventos

Receitas com Comercialização ou Evento

Versão: 2024.1.1 - TSE [2024.1.3] - Local

Data e Hora da Impressão: 9/13/24, 1:16 PM

Página: 1 de 1

Este documento foi gerado pelo usuário 106.***.***-18 em 22/01/2025 14:06:25

Número do documento: 24021618502659100000116255805

<https://pje1g-rj.tse.jus.br:443/pje/Processo/ConsultaDocumento/listView.seam?x=24021618502659100000116255805>

Assinado eletronicamente por: ANDERSON TORRES RASTOS RA/16/12/2024 12:45:00:00

Num1223207504 Pág.139



TIPO DE PRESTAÇÃO DE CONTAS: Parcial

Controle: 432221358610RJ4256275

ELEIÇÕES
2024

Unidade Eleitoral: NATIVIDADE - RJ

CNPJ: 56.756.096/0001-77

Nome: SILVIA MARIA DE AZEVEDO

Nº do Candidato: 43222

Partido: 43 - PV

Candidatura: Vereador

Conciliação Bancária

SEM MOVIMENTAÇÃO

Conciliação Bancária

Versão: 2024.1.1 - TSE [2024.1.3] - Local

Data e Hora da Impressão: 9/13/24, 1:16 PM

Página: 1 de 1



Este documento foi gerado pelo usuário 106.***.***-18 em 22/01/2025 14:06:25

Número do documento: 24021618502659500000116255806

<https://pje1g-rj.tse.jus.br:443/pje/Processo/ConsultaDocumento/listView.seam?x=24021618502659500000116255806>

Assinado eletronicamente por: ANDERSON TORRES REASTOSR/16/12/2024/12450200:00

Núm.123207505 Pág.140

TIPO DE PRESTAÇÃO DE CONTAS: Parcial

Controle: 432221358610RJ4256275

ELEIÇÕES
2024

Unidade Eleitoral: NATIVIDADE - RJ

CNPJ: 56.756.096/0001-77

Nome: SILVIA MARIA DE AZEVEDO

Nº do Candidato: 43222

Partido: 43 - PV

Candidatura: Vereador

Receitas de Financiamento Coletivo de Campanha

SEM MOVIMENTAÇÃO



TIPO DE PRESTAÇÃO DE CONTAS: Parcial

Controle: 432221358610RJ4256275

ELEIÇÕES
2024

Unidade Eleitoral: NATIVIDADE - RJ

CNPJ: 56.756.096/0001-77

Nome: SILVIA MARIA DE AZEVEDO

Nº do Candidato: 43222

Partido: 43 - PV

Candidatura: Vereador

Demonstrativo de Sobras de Bens Móveis e Imóveis

SEM MOVIMENTAÇÃO

Demonstrativo de Sobras de Bens Móveis e Imóveis

Versão: 2024.1.1 - TSE [2024.1.3] - Local

Data e Hora da Impressão: 9/13/24, 1:16 PM

Página: 1 de 1

Este documento foi gerado pelo usuário 106.***.***-18 em 22/01/2025 14:06:25

Número do documento: 24021618502650100000116255808

<https://pje1g-rj.tse.jus.br:443/pje/Processo/ConsultaDocumento/listView.seam?x=24021618502650100000116255808>

Assinado eletronicamente por: ANDERSON TORRES FERREIRA/16/12/2024/12450020:00

Num1223207507- Pág142



TIPO DE PRESTAÇÃO DE CONTAS: Parcial

Controle: 432221358610RJ4256275

ELEIÇÕES
2024

Unidade Eleitoral: NATIVIDADE - RJ

CNPJ: 56.756.096/0001-77

Nome: SILVIA MARIA DE AZEVEDO

Nº do Candidato: 43222

Partido: 43 - PV

Candidatura: Vereador

Despesas com Combustível em Carreata

SEM MOVIMENTAÇÃO

Despesas com Combustível em Carreata

Versão: 2024.1.1 - TSE [2024.1.3] - Local

Data e Hora da Impressão: 9/13/24, 1:16 PM

Página: 1 de 1

Este documento foi gerado pelo usuário 106.***.***-18 em 22/01/2025 14:06:25

Número do documento: 24021818502650500000116255870

<https://pje1g-rj.tse.jus.br:443/pje/Processo/ConsultaDocumento/listView.seam?x=24021818502650500000116255870>

Assinado eletronicamente por: ANDERSON TORRES FERREIRA/16/12/2024/12:45:00:00

Num1223207508 Pág143



TIPO DE PRESTAÇÃO DE CONTAS: Parcial

Controle: 432221358610RJ4256275

ELEIÇÕES
2024

Unidade Eleitoral: NATIVIDADE - RJ

CNPJ: 56.756.096/0001-77

Nome: SILVIA MARIA DE AZEVEDO

Nº do Candidato: 43222

Partido: 43 - PV

Candidatura: Vereador

Resultado da Comercialização de Evento

SEM MOVIMENTAÇÃO

Resultado da Comercialização de Evento

Versão: 2024.1.1 - TSE [2024.1.3] - Local

Data e Hora da Impressão: 9/13/24, 1:16 PM

Página: 1 de 1

Este documento foi gerado pelo usuário 106.***.***-18 em 22/01/2025 14:56:26

Número do documento: 24021618502650300000116255870

<https://pje1g-rj.tse.jus.br:443/pje/Processo/ConsultaDocumento/listView.seam?x=24021618502650300000116255870>

Assinado eletronicamente por: ANDERSON TORRES FERREIRA/16/12/2024/12450020:00

Num123207509 Pág144



TIPO DE PRESTAÇÃO DE CONTAS: Parcial

Controle: 432221358610RJ4256275

ELEIÇÕES
2024

Unidade Eleitoral: NATIVIDADE - RJ

CNPJ: 56.756.096/0001-77

Nome: SILVIA MARIA DE AZEVEDO

Nº do Candidato: 43222

Partido: 43 - PV

Candidatura: Vereador

Fundo de Caixa

SEM MOVIMENTAÇÃO

Fundo de Caixa

Versão: 2024.1.1 - TSE [2024.1.3] - Local

Data e Hora da Impressão: 9/13/24, 1:16 PM

Página: 1 de 1



Este documento foi gerado pelo usuário 106.***.***-18 em 22/01/2025 14:56:26

Número do documento: 24021618500657100000116255874

<https://pje1g-rj.tse.jus.br:443/pje/Processo/ConsultaDocumento/listView.seam?x=24021618500657100000116255874>

Assinado eletronicamente por: ANDERSON SOBRINHO RAFAEL DOS SANTOS RA/16/1232092402450020:00

Num1232092402450020 Pág145

TIPO DE PRESTAÇÃO DE CONTAS: Parcial

Controle: 432221358610RJ4256275

ELEIÇÕES
2024

Unidade Eleitoral: NATIVIDADE - RJ

CNPJ: 56.756.096/0001-77

Nome: SILVIA MARIA DE AZEVEDO

Nº do Candidato: 43222

Partido: 43 - PV

Candidatura: Vereador

Transferência Entre Contas

SEM MOVIMENTAÇÃO

Transferência Entre Contas

Versão: 2024.1.1 - TSE [2024.1.3] - Local

Data e Hora da Impressão: 9/13/24, 1:16 PM

Página: 1 de 1

Este documento foi gerado pelo usuário 106.***.***-18 em 22/01/2025 14:56:26

Número do documento: 24021818502657500000116255872

<https://pje1g-rj.tse.jus.br:443/pje/Processo/ConsultaDocumento/listView.seam?x=24021818502657500000116255872>

Assinado eletronicamente por: ANDERSON TORRES FERREIRA/16/12/2024/12450020:00

Num123207591- Pág146





TRIBUNAL REGIONAL ELEITORAL DO RIO DE JANEIRO

43ª ZONA ELEITORAL - Natividade/Varre-Sai

PRESTAÇÃO DE CONTAS ELEITORAIS (12193) - 0600436-98.2024.6.19.0043

REQUERENTE: ELEICAO 2024 SILVIA MARIA DE AZEVEDO VEREADOR e outros

Advogado(s) do reclamante: VICTORIA CARRARA DE CASTRO GONCALVES, LEONARDO MILITERNO DA FONSECA

CERTIDÃO

Certifico que, nesta data, revisei a autuação do processo, conforme abaixo discriminado:

- a) **Classe Processual:** Atesto que foi selecionada corretamente a classe PRESTAÇÃO DE CONTAS ELEITORAIS .
- b) **Assunto:** Atesto que foi cadastrado corretamente como Cargo - Vereador. Prestação de Contas - De Candidato.
- c) **Partes:**

No Polo ativo, consta como requerentes SILVIA MARIA DE AZEVEDO, CNPJ nº 56.756.096/0001-77 e CPF 129.912.437-24.

Certifico, ainda, que não há procuração acostada ao processo, apesar de constar nos autos o Dr. VICTORIA CARRARA DE CASTRO GONCALVES - OAB RJ259551 e LEONARDO MILITERNO DA FONSECA - OAB RJ159147 como advogado da parte.

Natividade, 13 de setembro de 2024

IGOR MOREIRA CELESTINO

Analista/Técnico Judiciário



Este documento foi gerado pelo usuário 106.***.***-18 em 22/01/2025 14:06:26

Número do documento: 24021818592699000000116223770

<https://pje1g-rj.tse.jus.br:443/pje/Processo/ConsultaDocumento/listView.seam?x=24021818592699000000116223770>

Assinado eletronicamente por: KNDERISOREIARCELEBANDOS131091202424813359726

Núm.1223287595 Pág.147



Este documento foi gerado pelo usuário 106.***.***-18 em 22/01/2025 14:56:26

Número do documento: 24021618590699000000116223770

<https://pje1g-rj.tse.jus.br:443/pje/Processo/ConsultaDocumento/listView.seam?x=24021618590699000000116223770>

Assinado eletronicamente por: ANDERSON FERREIRA DOS SANTOS 310912022481335926



TRIBUNAL REGIONAL ELEITORAL DO RIO DE JANEIRO

43ª ZONA ELEITORAL - Natividade/Varre-Sai

PRESTAÇÃO DE CONTAS ELEITORAIS (12193) - 0600436-98.2024.6.19.0043

REQUERENTE: ELEICAO 2024 SILVIA MARIA DE AZEVEDO VEREADOR e outros

Advogado(s) do reclamante: VICTORIA CARRARA DE CASTRO GONCALVES, LEONARDO MILITERNO DA FONSECA

INFORMAÇÃO

Trata-se de Processo de Prestação de Contas Eleitorais Parciais.

Não há representação processual, como demonstrado.

Os candidatos tem o prazo de até 5 de novembro de 2024 para enviar suas prestações de contas finais.

O §3º do art. 48 da Resolução TSE nº 23.607/2019 possibilita o sobrestamento das PCE's até a apresentação das contas finais.

Era o que me cabia informar.

À apreciação superior.

Natividade, 2024-09-13.

IGOR MOREIRA CELESTINO



Este documento foi gerado pelo usuário 106.***.***-18 em 22/01/2025 14:06:06

Número do documento: 24021618002659400000116236373

<https://pje1g-rj.tse.jus.br:443/pje/Processo/ConsultaDocumento/listView.seam?x=24021618002659400000116236373>

Assinado eletronicamente por: IGOR MOREIRA CELESTINO S1310912024012650526

Num123298501- Pág.149

Assistente I



Este documento foi gerado pelo usuário 106.***.***-16 em 22/01/2025 14:56:26

Número do documento: 24021618262659400000116236373

<https://pje1g-rj.tse.jus.br:443/pje/Processo/ConsultaDocumento/listView.seam?x=24021618262659400000116236373>

Assinado eletronicamente por: ANDREISORETTORELEBANDOS1316912024012659526



TRIBUNAL REGIONAL ELEITORAL DO RIO DE JANEIRO

43ª ZONA ELEITORAL - Natividade/Varre-Sai

PRESTAÇÃO DE CONTAS ELEITORAIS (12193) - 0600436-98.2024.6.19.0043

REQUERENTE: ELEICAO 2024 SILVIA MARIA DE AZEVEDO VEREADOR e outros

Advogado(s) do reclamante: VICTORIA CARRARA DE CASTRO GONCALVES, LEONARDO MILITERNO DA FONSECA

CERTIDÃO

Nesta data, faço os presentes autos conclusos à Excelentíssima Juíza Eleitoral.

Natividade, 13 de setembro de 2024

IGOR MOREIRA CELESTINO

Analista/Técnico Judiciário



Este documento foi gerado pelo usuário 106.***.***-18 em 22/01/2025 14:56:26

Número do documento: 24021618522659200000116236787

<https://pje1g-rj.tse.jus.br:443/pje/Processo/ConsultaDocumento/listView.seam?x=24021618522659200000116236787>

Assinado eletronicamente por: KNDERISORETORCELESTINO S1-310912024013255426



JUSTIÇA ELEITORAL
043ª ZONA ELEITORAL DE NATIVIDADE RJ

PRESTAÇÃO DE CONTAS ELEITORAIS (12193) Nº 0600436-98.2024.6.19.0043 / 043ª ZONA ELEITORAL DE NATIVIDADE RJ

REQUERENTE: ELEICAO 2024 SILVIA MARIA DE AZEVEDO VEREADOR, SILVIA MARIA DE AZEVEDO
Advogados do(a) REQUERENTE: VICTORIA CARRARA DE CASTRO GONCALVES - RJ259551, LEONARDO MILITERNO DA FONSECA - RJ159147

Advogados do(a) REQUERENTE: VICTORIA CARRARA DE CASTRO GONCALVES - RJ259551, LEONARDO MILITERNO DA FONSECA - RJ159147

DESPACHO

Determino a intimação dos requerentes para que regularizem sua representação processual. Como os advogados já estão vinculados no PJE, faça-se a intimação por DJE.

Após, determino o sobrestamento dos presentes autos até o dia 05 de Novembro, prazo final para apresentação das contas finais.

Natividade, [data atual]

LEIDEJANE CHIEZA GOMES DA SILVA

Juíza Eleitoral



Este documento foi gerado pelo usuário 106.***.***-18 em 22/01/2025 14:06:26

Número do documento: 24021618592666800000116238744

<https://pje1g-rj.tse.jus.br:443/pje/Processo/ConsultaDocumento/listView.seam?x=24021618592666800000116238744>

Assinado eletronicamente por: ANDERSON GIERRE SBAERDA 56/12/2023/09/2024 11:37:33

Num1223200309 Pág.152



JUSTIÇA ELEITORAL
043ª ZONA ELEITORAL DE NATIVIDADE RJ

PRESTAÇÃO DE CONTAS ELEITORAIS (12193) Nº 0600436-98.2024.6.19.0043 / 043ª ZONA ELEITORAL DE NATIVIDADE RJ

REQUERENTE: ELEICAO 2024 SILVIA MARIA DE AZEVEDO VEREADOR, SILVIA MARIA DE AZEVEDO

Advogados do(a) REQUERENTE: VICTORIA CARRARA DE CASTRO GONCALVES - RJ259551, LEONARDO MILITERNO DA FONSECA - RJ159147

Advogados do(a) REQUERENTE: VICTORIA CARRARA DE CASTRO GONCALVES - RJ259551, LEONARDO MILITERNO DA FONSECA - RJ159147

CERTIDÃO

CERTIDÃO

Certifico que a intimação retro foi publicada na presente data, no Mural Eletrônico nos termos do inciso IV do art.49 da Resolução TSE nº 23.607/2019.

Suziane Rossi Silva Girão

Chefe da 043 ZE Natividade/Varre-Sai - RJ



Este documento foi gerado pelo usuário 106.***.***-18 em 22/01/2025 14:56:26

Número do documento: 24021618592669800000116296874

<https://pje1g-rj.tse.jus.br:443/pje/Processo/ConsultaDocumento/listView.seam?x=24021618592669800000116296874>

Assinado eletronicamente por: SANDRANES REIS BASFOS - 15/02/2024 18:59:26

Nº 1223200393 Pág.153

Petição em anexo.



Este documento foi gerado pelo usuário 106.***.***-16 em 22/01/2025 14:56:23

Número do documento: 24021618572699300000116230735

<https://pje1g-rj.tse.jus.br:443/pje/Processo/ConsultaDocumento/listView.seam?x=24021618572699300000116230735>

Assinado eletronicamente por: ANDERSON FERREIRA CASTRO JUNIOR em 26/09/2024 19:37:36

AO JUÍZO DA 43ª ZONA ELEITORAL DE NATIVIDADE - RJ

Processo nº 0600436-98.2024.6.19.0043

SILVIA MARIA DE AZEVEDO, já qualificada nos autos do processo em epígrafe, por intermédio de sua advogada que eletronicamente assina, vem, em resposta ao Despacho de ID 123600769, por sua advogada *in fine*, vem à presença de V. Ex^a, requerer a juntada da procuração em anexo. Requer, ainda, sob pena de nulidade, que todas as notificações, intimações e publicações sejam em nome dos procuradores constantes no instrumento.

Nestes termos,
Pede deferimento.

Natividade - RJ, 18 de setembro de 2024.

(assinado eletronicamente)
Victória Carrara de Castro Gonçalves
OAB/RJ 259.551





Este documento foi gerado pelo usuário 128.***.***-18 em 22/01/2025 14:06:23

Número do documento: 24021618592689200000116230737

<https://pje1g-rj.tse.jus.br:443/pje/Processo/ConsultaDocumento/listView.seam?x=24021618592689200000116230737>

Assinado eletronicamente por: WILSON CARLOS DA SILVA RIBEIRO em 26/09/2024 19:37:37



TRIBUNAL REGIONAL ELEITORAL DO RIO DE JANEIRO

43ª ZONA ELEITORAL - Natividade/Varre-Sai

PRESTAÇÃO DE CONTAS ELEITORAIS (12193) - 0600436-98.2024.6.19.0043

REQUERENTE: ELEICAO 2024 SILVIA MARIA DE AZEVEDO VEREADOR e outros

Advogado(s) do reclamante: VICTORIA CARRARA DE CASTRO GONCALVES, LEONARDO MILITERNO DA FONSECA

CERTIDÃO

Nesta data, faço os presentes autos conclusos à Excelentíssima Juíza Eleitoral.

Natividade, 23 de setembro de 2024

IGOR MOREIRA CELESTINO

Analista/Técnico Judiciário



Este documento foi gerado pelo usuário 106.***.***-18 em 22/01/2025 14:56:23

Número do documento: 24022618502659500000116283338

<https://pje1g-rj.tse.jus.br:443/pje/Processo/ConsultaDocumento/listView.seam?x=24022618502659500000116283338>

Assinado eletronicamente por: KNDERISOREIARCELEBANTOS231091202424013459326



JUSTIÇA ELEITORAL
043ª ZONA ELEITORAL DE NATIVIDADE RJ

PRESTAÇÃO DE CONTAS ELEITORAIS (12193) Nº 0600436-98.2024.6.19.0043 / 043ª ZONA ELEITORAL DE NATIVIDADE RJ

REQUERENTE: ELEICAO 2024 SILVIA MARIA DE AZEVEDO VEREADOR, SILVIA MARIA DE AZEVEDO
Advogados do(a) REQUERENTE: VICTORIA CARRARA DE CASTRO GONCALVES - RJ259551, LEONARDO MILITERNO DA FONSECA - RJ159147

Advogados do(a) REQUERENTE: VICTORIA CARRARA DE CASTRO GONCALVES - RJ259551, LEONARDO MILITERNO DA FONSECA - RJ159147

DESPACHO

Ciente da publicação da intimação para regularização da representação processual no Mural Eletrônico segundo preceitua o inciso IV do art.49 da Resolução TSE nº 23.607/2019.
Sobreste-se os presentes autos conforme já determinado.

Natividade, 23 de setembro de 2024

LEIDEJANE CHIEZA GOMES DA SILVA

Juíza Eleitoral



Este documento foi gerado pelo usuário 106.***.***-18 em 22/01/2025 14:06:23

Número do documento: 2402261820267950000011628332

<https://pje1g-rj.tse.jus.br:443/pje/Processo/ConsultaDocumento/listView.seam?x=2402261820267950000011628332>

Assinado eletronicamente por: ANDERSON GIERRE SBAERDA 06/12/2024 09:22:15:26:51

Núm.122298896 Pág.158



JUSTIÇA ELEITORAL
043ª ZONA ELEITORAL DE NATIVIDADE RJ

PRESTAÇÃO DE CONTAS ELEITORAIS (12193) Nº 0600436-98.2024.6.19.0043 / 043ª ZONA ELEITORAL DE NATIVIDADE RJ

REQUERENTE: ELEICAO 2024 SILVIA MARIA DE AZEVEDO VEREADOR, SILVIA MARIA DE AZEVEDO
Advogados do(a) REQUERENTE: VICTORIA CARRARA DE CASTRO GONCALVES - RJ259551, LEONARDO MILITERNO DA FONSECA - RJ159147
Advogados do(a) REQUERENTE: VICTORIA CARRARA DE CASTRO GONCALVES - RJ259551, LEONARDO MILITERNO DA FONSECA - RJ159147

CERTIDÃO DE SOBRESTAMENTO

CERTIFICO E DOU FÉ que, nesta data, SOBRESTEI os autos em cumprimento ao ré despacho.

O referido é verdade e dou fé.

Natividade, 24 de setembro de 2024

SILVERIO FERNANDES BORGES

Analista Judiciário



Este documento foi gerado pelo usuário 106.***.***-18 em 22/01/2025 14:06:23
Número do documento: 24022618528659700000116233508
<https://pje1g-rj.tse.jus.br:443/pje/Processo/ConsultaDocumento/listView.seam?x=24022618528659700000116233508>
Assinado eletronicamente por: SILVERIO FERNANDES BORGES em 22/09/2024 14:59:28 53

Núm.1223293209 Pág.159

Petição em anexo.



Este documento foi gerado pelo usuário 106.***.***-16 em 22/01/2025 14:56:23

Número do documento: 241061850266030000011628082

<https://pje1g-rj.tse.jus.br:443/pje/Processo/ConsultaDocumento/listView.seam?x=241061850266030000011628082>

Assinado eletronicamente por: ANDERSON FERREIRA CASTRO GONCALVES em 06/10/2024 17:44:37

AO JUÍZO DA 43ª ZONA ELEITORAL DE NATIVIDADE - RJ

Processo nº 0600436-98.2024.6.19.0043

SILVIA MARIA DE AZEVEDO, já qualificada nos autos do processo em epígrafe, por intermédio de sua advogada que eletronicamente assina, vem, por sua advogada *in fine*, à presença de V. Exª, requerer a juntada da procuração em anexo, tendo em vista que, por erro material, deixou de ser juntada. Requer, ainda, sob pena de nulidade, que todas as notificações, intimações e publicações sejam em nome dos procuradores constantes no instrumento.

Nestes termos,
Pede deferimento.

Natividade - RJ, 05 de outubro de 2024.

(assinado eletronicamente)
Victória Carrara de Castro Gonçalves
OAB/RJ 259.551



PROCURAÇÃO

OUTORGANTE:

SILVIA MARIA DE AZEVEDO, inscrito no CPF sob o nº 129.912.437-24, Título de Eleitor 1494 2420 0353, residente e domiciliado na Av. Antônio da Silva Campos, nº 240, Morada do Engenho, Natividade/RJ, CEP 28.380-000.

OUTORGADOS:

LEONARDO MILITERNO DA FONSECA, advogado, inscrito na OAB/RJ sob o n.º 159.147, com escritório na Av: Vice Presidente José Alencar, n.º 1515, Cep: 22.775-03, Cidade Jardim, Rio de Janeiro-RJ e endereço eletrônico: militerno.adv@gmail.com.

VICTÓRIA CARRARA DE CASTRO GONÇALVES, advogada, inscrita na OAB/RJ sob o n.º 259.551, com escritório na Av. Dr. Tancredo Lopes, nº 1784, Cep: 28.380-000, Morada do Engenho, Natividade-RJ, e endereço eletrônico: advvictoriacarrara@outlook.com.

PODERES:

"ad judicium" et extra para o foro em geral e especial, podendo praticar In solidum ou separadamente todos os atos em direito permitidos ao fiel cumprimento do mandato, podendo receber mandado de pagamento inclusive, variar, reconvir, desistir, transigir, concordar, requerer, dar quitação, substabelecer com reserva de poderes e recorrer em qualquer instância ou Tribunal.

Natividade, 01 de agosto de 2024.



OUTORGANTE





TRIBUNAL SUPERIOR ELEITORAL
PRESTAÇÃO DE CONTAS ELEITORAIS - ELEIÇÕES 2024
Apresentação das Contas Finais

O(a) candidato(a) SILVIA MARIA DE AZEVEDO, CNPJ nº 56.756.096/0001-77 e CPF 129.912.437-24, concorrente ao cargo eletivo de Vereador pelo partido PV, na Unidade Eleitoral RJ/NATIVIDADE, apresenta neste ato sua prestação de contas final, tipo oficial, de 1º turno, gerada pelo Sistema de Prestação de Contas Eleitorais (SPCE) com número de controle 432221358610RJ3139874, referente às eleições de 2024, para fins de JUNTADA no Processo Judicial Eletrônico (PJe), nos termos do art. 49, §3º, da Resolução TSE nº 23.607/2019.

NATIVIDADE - RJ, 05 de novembro de 2024.





432221358610RJ3139874

JUSTIÇA ELEITORAL
ELEIÇÕES 2024
EXTRATO DA PRESTAÇÃO DE CONTAS
FINAL

A Justiça Eleitoral recebeu em 02/11/2024 às 12:10h(horário de Brasília) a prestação de contas Final, tipo oficial, de 1º Turno, número de controle 432221358610RJ3139874, relativa ao candidato(a) SILVIA MARIA DE AZEVEDO Nº 43222, Título Eleitoral nº 1494 2420 0353 e CNPJ 56.756.096/0001-77 que concorre ao cargo eletivo de Vereador pelo partido 43 - PV na Unidade Eleitoral NATIVIDADE - RJ.

Atenção: verifique no histórico de entregas de prestações de contas, na página do DivulgaCandContas, se os dados constantes desta prestação de contas foram corretamente carregados nos sistemas da Justiça Eleitoral. Caso tenha ocorrido algum erro de carga dos dados, entre em contato com a Justiça Eleitoral por meio do 8800@tse.jus.br, detalhando o problema.

1 - RECEITAS	Estimável em dinheiro	Financeiro	VALOR - R\$
1.1 - Recursos próprios	0,00	0,00	0,00
1.2 - Recursos de pessoas físicas	0,00	0,00	0,00
1.3 - Recursos de outros candidatos	0,00	0,00	0,00
1.3.1 - Fundo Especial de Financiamento de Campanha	0,00	0,00	0,00
1.3.2 - Fundo Partidário	0,00	0,00	0,00
1.3.3 - Outros Recursos	0,00	0,00	0,00
1.4 - Recursos de partido político	0,00	0,00	0,00
1.4.1 - Fundo Especial de Financiamento de Campanha	0,00	0,00	0,00
1.4.2 - Fundo Partidário	0,00	0,00	0,00
1.4.3 - Outros Recursos	0,00	0,00	0,00
1.5 - Doações pela Internet	0,00	0,00	0,00
1.6 - Outras receitas	0,00	0,00	0,00
1.6.1 - Comercialização de bens ou realização de eventos	0,00	0,00	0,00
1.6.1.1 - Comercialização de Bens com FEFC	0,00	0,00	0,00
1.6.1.2 - Comercialização de Bens com FP	0,00	0,00	0,00
1.6.1.3 - Comercialização de Bens com OR	0,00	0,00	0,00
1.6.2 - Rendimentos de aplicações financeiras	0,00	0,00	0,00
1.6.2.1 - Fundo Especial de Financiamento de Campanha	0,00	0,00	0,00
1.6.2.2 - Fundo Partidário	0,00	0,00	0,00
1.6.2.3 - Recursos próprios	0,00	0,00	0,00
1.6.3 - Recursos de origens não identificadas	0,00	0,00	0,00
1.7 - Aquisição/Doação de bens móveis ou imóveis	0,00	0,00	0,00
1.8 - Recursos de Financiamento Coletivo	0,00	0,00	0,00
1.9 - Devolução de Receita	0,00	0,00	0,00
1.10 - Devolução de Recursos de Origens não Identificadas	0,00	0,00	0,00
TOTAL DA RECEITA	(A) 0,00	(B) 0,00	(C) 0,00

EXTRATO DA PRESTAÇÃO DE CONTAS - FINAL

Data e Hora da Impressão: 05/11/2024 10:15

Versão: 2024.1.1 - TSE [2024.1.5] - Local

Página: 1 de 4



Este documento foi gerado pelo usuário 106.***.***-16 em 12/11/2024 11:06:28
Número do documento: 24110510151862200000117531911
<https://pje1g-rj.tse.jus.br:443/pje/Processo/ConsultaDocumento/listView.seam?x=24110510151862200000117531911>
Assinado eletronicamente por: TRIBUNAL SUPERIOR ELEITORAL - 05/11/2024 00:00:00

Num. 124701220 - Pág. 1



Este documento foi gerado pelo usuário 123.***.***-18 em 28/01/2025 14:51:53
Número do documento: 24121618592659100000118233774
<https://pje1g-rj.tse.jus.br:443/pje/Processo/ConsultaDocumento/listView.seam?x=24121618592659100000118233774>
Assinado eletronicamente por: ANDERSON TORRES BASTOS - 16/12/2024 18:59:26

Num. 125429459 - Pág. 164



432221358610RJ3139874

JUSTIÇA ELEITORAL
ELEIÇÕES 2024
EXTRATO DA PRESTAÇÃO DE CONTAS
FINAL

2 - DESPESAS	Baixas de recursos estimáveis em dinheiro	DESPESA CONTRATADA	DESPESA EFETIVAMENTE PAGA			Total de despesas não pagas
			FEFC	FUNDO PARTIDÁRIO	OUTROS RECURSOS	
2.1 - Despesas com pessoal	0,00	0,00	0,00	0,00	0,00	0,00
2.2 - Encargos sociais	0,00	0,00	0,00	0,00	0,00	0,00
2.3 - Impostos, contribuições e taxas	0,00	0,00	0,00	0,00	0,00	0,00
2.4 - Locação/cessão de bens imóveis	0,00	0,00	0,00	0,00	0,00	0,00
2.5 - Despesas com transporte ou deslocamento	0,00	0,00	0,00	0,00	0,00	0,00
2.6 - Passagem Aérea	0,00	0,00	0,00	0,00	0,00	0,00
2.7 - Publicidade por carros de som	0,00	0,00	0,00	0,00	0,00	0,00
2.8 - Locação/cessão de bens móveis (exceto veículos)	0,00	0,00	0,00	0,00	0,00	0,00
2.9 - Correspondências e despesas postais	0,00	0,00	0,00	0,00	0,00	0,00
2.10 - Materiais de expediente	0,00	0,00	0,00	0,00	0,00	0,00
2.11 - Combustíveis e lubrificantes	0,00	0,00	0,00	0,00	0,00	0,00
2.12 - Publicidade por adesivos	0,00	0,00	0,00	0,00	0,00	0,00
2.13 - Serviços prestados por terceiros	0,00	0,00	0,00	0,00	0,00	0,00
2.14 - Publicidade por jornais e revistas	0,00	0,00	0,00	0,00	0,00	0,00
2.15 - Publicidade por materiais impressos	0,00	0,00	0,00	0,00	0,00	0,00
2.16 - Alimentação	0,00	0,00	0,00	0,00	0,00	0,00
2.17 - Água	0,00	0,00	0,00	0,00	0,00	0,00
2.18 - Energia elétrica	0,00	0,00	0,00	0,00	0,00	0,00
2.19 - Comícios	0,00	0,00	0,00	0,00	0,00	0,00
2.20 - Pesquisas ou testes eleitorais	0,00	0,00	0,00	0,00	0,00	0,00
2.21 - Eventos de promoção da candidatura	0,00	0,00	0,00	0,00	0,00	0,00
2.22 - Encargos financeiros, taxas bancárias e/ou op. cartão de crédito	0,00	0,00	0,00	0,00	0,00	0,00
2.23 - Produção de programas de rádio, televisão ou vídeo	0,00	0,00	0,00	0,00	0,00	0,00
2.24 - Multas eleitorais	0,00	0,00	0,00	0,00	0,00	0,00
2.25 - Doações financeiras a outros candidatos/partidos	0,00	0,00	0,00	0,00	0,00	0,00
2.26 - Criação e inclusão de páginas na internet	0,00	0,00	0,00	0,00	0,00	0,00
2.27 - Diversas a especificar	0,00	0,00	0,00	0,00	0,00	0,00
2.28 - Aquisição/Doação de bens móveis ou imóveis	0,00	0,00	0,00	0,00	0,00	0,00
2.29 - Serviços próprios prestados por terceiros	0,00	0,00	0,00	0,00	0,00	0,00
2.30 - Telefone	0,00	0,00	0,00	0,00	0,00	0,00
2.31 - Produção de jingles, vinhetas e slogans	0,00	0,00	0,00	0,00	0,00	0,00
2.32 - Pré-instalação física de comitê de campanha	0,00	0,00	0,00	0,00	0,00	0,00
2.33 - Cessão ou locação de veículos	0,00	0,00	0,00	0,00	0,00	0,00
2.34 - Atividades de militância e mobilização de rua	0,00	0,00	0,00	0,00	0,00	0,00

EXTRATO DA PRESTAÇÃO DE CONTAS - FINAL

Versão: 2024.1.1 - TSE [2024.1.5] - Local

Data e Hora da Impressão: 05/11/2024 10:15

Página: 2 de 4



Este documento foi gerado pelo usuário 106.***.***-16 em 12/11/2024 11:06:28
Número do documento: 2411051015186220000117531911
<https://pje1g-rj.tse.jus.br:443/pje/Processo/ConsultaDocumento/listView.seam?x=2411051015186220000117531911>
Assinado eletronicamente por: TRIBUNAL SUPERIOR ELEITORAL - 05/11/2024 00:00:00

Num. 124701220 - Pág. 2



Este documento foi gerado pelo usuário 123.***.***-18 em 28/01/2025 14:51:53
Número do documento: 2412161859265910000118233774
<https://pje1g-rj.tse.jus.br:443/pje/Processo/ConsultaDocumento/listView.seam?x=2412161859265910000118233774>
Assinado eletronicamente por: ANDERSON TORRES BASTOS - 16/12/2024 18:59:26

Num. 125429459 - Pág. 165



432221358610RJ3139874

JUSTIÇA ELEITORAL
ELEIÇÕES 2024
EXTRATO DA PRESTAÇÃO DE CONTAS
FINAL

2 - DESPESAS	Baixas de recursos estimáveis em dinheiro	DESPESA CONTRATADA	DESPESA EFETIVAMENTE PAGA			Total de despesas não pagas
			FEFC	FUNDO PARTIDÁRIO	OUTROS RECURSOS	
2.35 - Reembolsos de gastos realizados por eleitores	0,00	0,00	0,00	0,00	0,00	0,00
2.36 - Despesas com Hospedagem	0,00	0,00	0,00	0,00	0,00	0,00
2.37 - Taxa de Administração de Financiamento Coletivo	0,00	0,00	0,00	0,00	0,00	0,00
2.38 - Despesa com Impulsioneamento de Conteúdos	0,00	0,00	0,00	0,00	0,00	0,00
2.42 - Serviços advocatícios	0,00	0,00	0,00	0,00	0,00	0,00
2.43 - Serviços contábeis	0,00	0,00	0,00	0,00	0,00	0,00
2.44 - Despesa com geradores de energia	0,00	0,00	0,00	0,00	0,00	0,00
TOTAL DA DESPESA	(D) 0,00	(E) 0,00	(F) 0,00	(G) 0,00	(H) 0,00	0,00
3 - Doações de outros bens ou serviços efetuadas a candidatos / partidos						0,00
4 - IMOBILIZAÇÕES						
4.1 - Bens móveis ou bens imóveis adquiridos ou recebidos em doação						0,00
4.1.1 - Bens móveis ou bens imóveis adquiridos ou recebidos em doação - FEFC						0,00
4.1.2 - Bens móveis ou bens imóveis adquiridos ou recebidos em doação - FP						0,00
4.1.3 - Bens móveis ou bens imóveis adquiridos ou recebidos em doação - OR						0,00
4.2 - Doações de bens móveis ou imóveis efetuadas a candidatos / partidos						0,00
4.2.1 - Doações de bens móveis ou imóveis efetuadas a candidatos / partidos - FEFC						0,00
4.2.2 - Doações de bens móveis ou imóveis efetuadas a candidatos / partidos - FP						0,00
4.2.3 - Doações de bens móveis ou imóveis efetuadas a candidatos / partidos - OR						0,00
4.3 - Comercialização/Alienação de bens móveis ou imóveis						0,00
4.3.1 - Comercialização/Alienação de bens móveis ou imóveis - FEFC						0,00
4.3.2 - Comercialização/Alienação de bens móveis ou imóveis - FP						0,00
4.3.3 - Comercialização/Alienação de bens móveis ou imóveis - OR						0,00
4.4 - SOBRAS NÃO FINANCEIRAS DE CAMPANHA						0,00
4.4.1 - SOBRAS NÃO FINANCEIRAS DE CAMPANHA - FEFC						0,00
4.4.2 - SOBRAS NÃO FINANCEIRAS DE CAMPANHA - FP						0,00
4.4.3 - SOBRAS NÃO FINANCEIRAS DE CAMPANHA - OR						0,00
4.5 - Recursos de Origens não Identificada de bens móveis ou imóveis						0,00

EXTRATO DA PRESTAÇÃO DE CONTAS - FINAL

Data e Hora da Impressão: 05/11/2024 10:15

Versão: 2024.1.1 - TSE [2024.1.5] - Local

Página: 3 de 4



Este documento foi gerado pelo usuário 106.***.***-16 em 12/11/2024 11:06:28
Número do documento: 24110510151862200000117531911
<https://pje1g-rj.tse.jus.br:443/pje/Processo/ConsultaDocumento/listView.seam?x=24110510151862200000117531911>
Assinado eletronicamente por: TRIBUNAL SUPERIOR ELEITORAL - 05/11/2024 00:00:00

Num. 124701220 - Pág. 3



Este documento foi gerado pelo usuário 123.***.***-18 em 28/01/2025 14:51:53
Número do documento: 24121618592659100000118233774
<https://pje1g-rj.tse.jus.br:443/pje/Processo/ConsultaDocumento/listView.seam?x=24121618592659100000118233774>
Assinado eletronicamente por: ANDERSON TORRES BASTOS - 16/12/2024 18:59:26

Num. 125429459 - Pág. 166



432221358610RJ3139874

JUSTIÇA ELEITORAL
ELEIÇÕES 2024
EXTRATO DA PRESTAÇÃO DE CONTAS
FINAL

5 - APURAÇÃO DE RESULTADO (Financeiro e Estimado)	
5.1 - Total das Receitas (I) = C	0,00
5.2 - Total das Despesas (J) = (D + E)	0,00
5.3 - SALDO LÍQUIDO POSITIVO (K) = C - (D + E)	0,00
6 - APURAÇÃO DE RESULTADO FINANCEIRO	
6.1 - Total das Receitas (L) = B	0,00
6.2 - Despesas Efetivamente Pagas (M) = (F + G + H)	0,00
6.3 - APURAÇÃO DE SALDO FINANCEIRO POSITIVO (N) = B - M	0,00
7 - RESULTADO FINAL	
7.1 - RECURSOS DE ORIGEM NÃO IDENTIFICADA (O) = B(1.6.3) - B(1.10)	0,00
7.2 - SOBRAS FINANCEIRAS DE CAMPANHA	
7.2.1 - Sobra de Recursos do FEFC (P) = B(1.3.1) + B(1.4.1) + B(1.6.1.1) + B(1.6.2.1) - F	0,00
7.2.2 - Sobra de Recursos do Fundo Partidário (Q) = B(1.3.2) + B(1.4.2) + B(1.6.1.2) + B(1.6.2.2) - G	0,00
7.2.3 - Sobra de Outros Recursos (R) = B - (B(1.3.1) + B(1.4.1) + B(1.6.1.1) + B(1.6.2.1) + B(1.3.2) + B(1.4.2) + B(1.6.1.2) + B(1.6.2.2)) - H - O	0,00
7.3 - DÍVIDA DE CAMPANHA (Q) = E - (F + G + H)	0,00

EXTRATO DA PRESTAÇÃO DE CONTAS - FINAL

Data e Hora da Impressão: 05/11/2024 10:15

Versão: 2024.1.1 - TSE [2024.1.5] - Local

Página: 4 de 4



Este documento foi gerado pelo usuário 106.***.***-16 em 12/11/2024 11:06:28
Número do documento: 2411051015186220000117531911
<https://pje1g-rj.tse.jus.br:443/pje/Processo/ConsultaDocumento/listView.seam?x=2411051015186220000117531911>
Assinado eletronicamente por: TRIBUNAL SUPERIOR ELEITORAL - 05/11/2024 00:00:00

Num. 124701220 - Pág. 4



Este documento foi gerado pelo usuário 123.***.***-18 em 28/01/2025 14:51:53
Número do documento: 2412161859265910000118233774
<https://pje1g-rj.tse.jus.br:443/pje/Processo/ConsultaDocumento/listView.seam?x=2412161859265910000118233774>
Assinado eletronicamente por: ANDERSON TORRES BASTOS - 16/12/2024 18:59:26

Num. 125429459 - Pág. 167



TRIBUNAL SUPERIOR ELEITORAL

PRESTAÇÃO DE CONTAS ELEITORAIS - ELEIÇÕES 2024

Juntada de Mídia

Faz-se, neste ato, a juntada, automaticamente pelo sistema, da mídia do candidato/partido SILVIA MARIA DE AZEVEDO, CNPJ nº 56756096000177, na Unidade Eleitoral RJ/NATIVIDADE, referente à prestação de contas FINAL, de 1º Turno, nº de controle 432221358610RJ3139874, nos termos do art. 55, §5º, da Resolução-TSE nº 23.607/2019.

NATIVIDADE – RJ 05/11/2024 00:00:00



Este documento foi gerado pelo usuário 106.***.***-16 em 22/01/2025 14:56:28

Número do documento: 24120618892622400000118233730

<https://pje1g-rj.tse.jus.br:443/pje/Processo/ConsultaDocumento/listView.seam?x=24120618892622400000118233730>

Assinado eletronicamente por: ANDERSON SOBRINHO RAFAEL DOS SANTOS RA/16/1062024024501269:13



TRIBUNAL SUPERIOR ELEITORAL

PRESTAÇÃO DE CONTAS ELEITORAIS - ELEIÇÕES 2024

Juntada

Faz-se, neste ato, a juntada, automaticamente pelo sistema, dos documentos comprobatórios de Demonstrativos do candidato SILVIA MARIA DE AZEVEDO, CNPJ nº 56756096000177 e CPF 12991243724, número da candidatura 43222, o qual concorre ao cargo eletivo de Vereador, pelo partido PV, na Unidade Eleitoral RJ/NATIVIDADE, referente à prestação de contas FINAL, de 1º Turno, nº de controle 432221358610RJ3139874, nos termos do art. 55, §5º, da Resolução-TSE nº 23.607/2019.

NATIVIDADE – RJ 05/11/2024 00:00:00



Este documento foi gerado pelo usuário 106.***.***-16 em 22/01/2025 14:06:28

Número do documento: 24120618892629500000118233790

<https://pje1g-rj.tse.jus.br:443/pje/Processo/ConsultaDocumento/listView.seam?x=24120618892629500000118233790>

Assinado eletronicamente por: ANDERSON SOBRINHO RAFAEL DOS SANTOS RA16/1062024024501269:13

TIPO DE PRESTAÇÃO DE CONTAS: Final

Controle: 432221358610RJ3139874

ELEIÇÕES
2024

Unidade Eleitoral: NATIVIDADE - RJ

CNPJ: 56.756.096/0001-77

Nome: SILVIA MARIA DE AZEVEDO

Nº do Candidato: 43222

Partido: 43 - PV

Candidatura: Vereador

Fundo de Caixa

SEM MOVIMENTAÇÃO

Fundo de Caixa

Versão: 2024.1.1 - TSE [2024.1.5] - Local

Data e Hora da Impressão: 02/11/24 13:10

Página: 1 de 1

Este documento foi gerado pelo usuário 106.***.***-18 em 22/01/2025 14:06:28

Número do documento: 24120618892629800000118233794

<https://pje1g-rj.tse.jus.br:443/pje/Processo/ConsultaDocumento/listView.seam?x=24120618892629800000118233794>

Assinado eletronicamente por: ANDERSON TORRES ALVES/16/1062024024501269:10

Num1224204590 Pág.170



TIPO DE PRESTAÇÃO DE CONTAS: Final

Controle: 432221358610RJ3139874

ELEIÇÕES
2024

Unidade Eleitoral: NATIVIDADE - RJ

CNPJ: 56.756.096/0001-77

Nome: SILVIA MARIA DE AZEVEDO

Nº do Candidato: 43222

Partido: 43 - PV

Candidatura: Vereador

Conciliação Bancária

SEM MOVIMENTAÇÃO

Conciliação Bancária

Versão: 2024.1.1 - TSE [2024.1.5] - Local

Data e Hora da Impressão: 02/11/24 13:10

Página: 1 de 1

Este documento foi gerado pelo usuário 106.***.***-18 em 22/01/2025 14:06:28
Número do documento: 24120618892620600000118233792
<https://pje1g-rj.tse.jus.br:443/pje/Processo/ConsultaDocumento/listView.seam?x=24120618892620600000118233792>
Assinado eletronicamente por: ANDERSON TORRES FERREIRA/16/1062024024501269:10

Num1224204591- Pág.171



TIPO DE PRESTAÇÃO DE CONTAS: Final		Controle: 432221358610RJ3139874
ELEIÇÕES 2024	Unidade Eleitoral: NATIVIDADE - RJ Nome: SILVIA MARIA DE AZEVEDO Nº do Candidato: 43222	Partido: 43 - PV Candidatura: Vereador CNPJ: 56.756.096/0001-77
Demonstrativo de Despesas com Advogados		
SEM MOVIMENTAÇÃO		

Demonstrativo de Despesas com Advogados
Data e Hora da Impressão: 02/11/24 13:10

Versão: 2024.1.1 - TSE [2024.1.5] - Local
Página: 1 de 1



Este documento foi gerado pelo usuário 106.***.***-16 em 12/11/2024 11:06:28
Número do documento: 24110614491529300000117771193
<https://pje1g-rj.tse.jus.br:443/pje/Processo/ConsultaDocumento/listView.seam?x=24110614491529300000117771193>
Assinado eletronicamente por: TRIBUNAL SUPERIOR ELEITORAL - 06/11/2024 11:49:10

Num. 124941502 - Pág. 1



Este documento foi gerado pelo usuário 123.***.***-18 em 28/01/2025 14:51:53
Número do documento: 24121618592659100000118233774
<https://pje1g-rj.tse.jus.br:443/pje/Processo/ConsultaDocumento/listView.seam?x=24121618592659100000118233774>
Assinado eletronicamente por: ANDERSON TORRES BASTOS - 16/12/2024 18:59:26

Num. 125429459 - Pág. 172

TIPO DE PRESTAÇÃO DE CONTAS: Final		Controle: 432221358610RJ3139874
ELEIÇÕES 2024	Unidade Eleitoral: NATIVIDADE - RJ Nome: SILVIA MARIA DE AZEVEDO Nº do Candidato: 43222	Partido: 43 - PV Candidatura: Vereador CNPJ: 56.756.096/0001-77
Demonstrativo de Despesas com Contador		
SEM MOVIMENTAÇÃO		

Demonstrativo de Despesas com Contador

Data e Hora da Impressão: 02/11/24 13:10

Versão: 2024.1.1 - TSE [2024.1.5] - Local

Página: 1 de 1



Este documento foi gerado pelo usuário 106.***.***-16 em 12/11/2024 11:06:28
Número do documento: 24110614491530000000117771194
<https://pje1g-rj.tse.jus.br:443/pje/Processo/ConsultaDocumento/listView.seam?x=24110614491530000000117771194>
Assinado eletronicamente por: TRIBUNAL SUPERIOR ELEITORAL - 06/11/2024 11:49:11

Num. 124941503 - Pág. 1



Este documento foi gerado pelo usuário 123.***.***-18 em 28/01/2025 14:51:53
Número do documento: 24121618592659100000118233774
<https://pje1g-rj.tse.jus.br:443/pje/Processo/ConsultaDocumento/listView.seam?x=24121618592659100000118233774>
Assinado eletronicamente por: ANDERSON TORRES BASTOS - 16/12/2024 18:59:26

Num. 125429459 - Pág. 173

TIPO DE PRESTAÇÃO DE CONTAS: Final		Controle: 432221358610RJ3139874
ELEIÇÕES 2024	Unidade Eleitoral: NATIVIDADE - RJ Nome: SILVIA MARIA DE AZEVEDO Nº do Candidato: 43222	Partido: 43 - PV Candidatura: Vereador CNPJ: 56.756.096/0001-77
Demonstrativo de Despesas com Combustíveis Semanal		
SEM MOVIMENTAÇÃO		

Demonstrativo de Despesas com Combustíveis Semanal

Data e Hora da Impressão: 02/11/24 13:10

Versão: 2024.1.1 - TSE [2024.1.5] - Local

Página: 1 de 1



Este documento foi gerado pelo usuário 106.***.***-16 em 12/11/2024 11:06:28
Número do documento: 24110614491530800000117771195
<https://pje1g-rj.tse.jus.br:443/pje/Processo/ConsultaDocumento/listView.seam?x=24110614491530800000117771195>
Assinado eletronicamente por: TRIBUNAL SUPERIOR ELEITORAL - 06/11/2024 11:49:10

Num. 124941504 - Pág. 1



Este documento foi gerado pelo usuário 123.***.***-18 em 28/01/2025 14:51:53
Número do documento: 24121618592659100000118233774
<https://pje1g-rj.tse.jus.br:443/pje/Processo/ConsultaDocumento/listView.seam?x=24121618592659100000118233774>
Assinado eletronicamente por: ANDERSON TORRES BASTOS - 16/12/2024 18:59:26

Num. 125429459 - Pág. 174

TIPO DE PRESTAÇÃO DE CONTAS: Final		Controle: 432221358610RJ3139874
ELEIÇÕES 2024	Unidade Eleitoral: NATIVIDADE - RJ Nome: SILVIA MARIA DE AZEVEDO Nº do Candidato: 43222 Partido: 43 - PV Candidatura: Vereador CNPJ: 56.756.096/0001-77	
Descrição de Despesas Diversas a Especificar		
SEM MOVIMENTAÇÃO		

Descrição de Despesas Diversas a Especificar

Data e Hora da Impressão: 02/11/24 13:10

Versão: 2024.1.1 - TSE [2024.1.5] - Local

Página: 1 de 1



Este documento foi gerado pelo usuário 106.***.***-16 em 12/11/2024 11:06:29
Número do documento: 24110614491531300000117771196
<https://pje1g-rj.tse.jus.br:443/pje/Processo/ConsultaDocumento/listView.seam?x=24110614491531300000117771196>
Assinado eletronicamente por: TRIBUNAL SUPERIOR ELEITORAL - 06/11/2024 11:49:11

Num. 124941505 - Pág. 1



Este documento foi gerado pelo usuário 123.***.***-18 em 28/01/2025 14:51:53
Número do documento: 24121618592659100000118233774
<https://pje1g-rj.tse.jus.br:443/pje/Processo/ConsultaDocumento/listView.seam?x=24121618592659100000118233774>
Assinado eletronicamente por: ANDERSON TORRES BASTOS - 16/12/2024 18:59:26

Num. 125429459 - Pág. 175

TIPO DE PRESTAÇÃO DE CONTAS: Final	
Controle: 432221358610RJ3139874	
ELEIÇÕES 2024	Unidade Eleitoral: NATIVIDADE - RJ
	Nome: SILVIA MARIA DE AZEVEDO
Nº do Candidato: 43222	Partido: 43 - PV
	Candidatura: Vereador
	CNPJ: 56.756.096/0001-77
Relatório de Despesas Efetuadas e Não Pagas	
SEM MOVIMENTAÇÃO	

Relatório de Despesas Efetuadas e Não Pagas

Data e Hora da Impressão: 02/11/24 13:10

Versão: 2024.1.1 - TSE [2024.1.5] - Local

Página: 1 de 1



Este documento foi gerado pelo usuário 106.***.***-16 em 12/11/2024 11:06:29
Número do documento: 24110614491531900000117771197
<https://pje1g-rj.tse.jus.br:443/pje/Processo/ConsultaDocumento/listView.seam?x=24110614491531900000117771197>
Assinado eletronicamente por: TRIBUNAL SUPERIOR ELEITORAL - 06/11/2024 11:49:11

Num. 124941506 - Pág. 1



Este documento foi gerado pelo usuário 123.***.***-18 em 28/01/2025 14:51:53
Número do documento: 24121618592659100000118233774
<https://pje1g-rj.tse.jus.br:443/pje/Processo/ConsultaDocumento/listView.seam?x=24121618592659100000118233774>
Assinado eletronicamente por: ANDERSON TORRES BASTOS - 16/12/2024 18:59:26

Num. 125429459 - Pág. 176

TIPO DE PRESTAÇÃO DE CONTAS: Final		Controle: 432221358610RJ3139874
ELEIÇÕES 2024	Unidade Eleitoral: NATIVIDADE - RJ Nome: SILVIA MARIA DE AZEVEDO Nº do Candidato: 43222	Partido: 43 - PV Candidatura: Vereador CNPJ: 56.756.096/0001-77
Relatório de Despesas Efetuadas		
SEM MOVIMENTAÇÃO		

Relatório de Despesas Efetuadas

Data e Hora da Impressão: 02/11/24 13:10

Versão: 2024.1.1 - TSE [2024.1.5] - Local

Página: 1 de 1



Este documento foi gerado pelo usuário 106.***.***-16 em 12/11/2024 11:06:29
Número do documento: 24110614491532500000117771198
<https://pje1g-rj.tse.jus.br:443/pje/Processo/ConsultaDocumento/listView.seam?x=24110614491532500000117771198>
Assinado eletronicamente por: TRIBUNAL SUPERIOR ELEITORAL - 06/11/2024 11:49:10

Num. 124941507 - Pág. 1



Este documento foi gerado pelo usuário 123.***.***-18 em 28/01/2025 14:51:53
Número do documento: 24121618592659100000118233774
<https://pje1g-rj.tse.jus.br:443/pje/Processo/ConsultaDocumento/listView.seam?x=24121618592659100000118233774>
Assinado eletronicamente por: ANDERSON TORRES BASTOS - 16/12/2024 18:59:26

Num. 125429459 - Pág. 177

TIPO DE PRESTAÇÃO DE CONTAS: Final		Controle: 432221358610RJ3139874
ELEIÇÕES 2024	Unidade Eleitoral: NATIVIDADE - RJ Nome: SILVIA MARIA DE AZEVEDO Nº do Candidato: 43222 Partido: 43 - PV Candidatura: Vereador CNPJ: 56.756.096/0001-77	
Demonstrativo de Despesas com Gerador de Energia		
SEM MOVIMENTAÇÃO		

Demonstrativo de Despesas com Gerador de Energia

Data e Hora da Impressão: 02/11/24 13:10

Versão: 2024.1.1 - TSE [2024.1.5] - Local

Página: 1 de 1



Este documento foi gerado pelo usuário 106.***.***-16 em 12/11/2024 11:06:29
Número do documento: 24110614491533000000117771199
<https://pje1g-rj.tse.jus.br:443/pje/Processo/ConsultaDocumento/listView.seam?x=24110614491533000000117771199>
Assinado eletronicamente por: TRIBUNAL SUPERIOR ELEITORAL - 06/11/2024 11:49:10

Num. 124941508 - Pág. 1



Este documento foi gerado pelo usuário 123.***.***-18 em 28/01/2025 14:51:53
Número do documento: 24121618592659100000118233774
<https://pje1g-rj.tse.jus.br:443/pje/Processo/ConsultaDocumento/listView.seam?x=24121618592659100000118233774>
Assinado eletronicamente por: ANDERSON TORRES BASTOS - 16/12/2024 18:59:26

Num. 125429459 - Pág. 178

TIPO DE PRESTAÇÃO DE CONTAS: Final	
Controle: 432221358610RJ3139874	
ELEIÇÕES 2024	Unidade Eleitoral: NATIVIDADE - RJ
	Nome: SILVIA MARIA DE AZEVEDO
	Nº do Candidato: 43222 Partido: 43 - PV Candidatura: Vereador CNPJ: 56.756.096/0001-77
Demonstrativo das Despesas Pagas Após a Eleição	
SEM MOVIMENTAÇÃO	

Demonstrativo das Despesas Pagas Após a Eleição

Data e Hora da Impressão: 02/11/24 13:10

Versão: 2024.1.1 - TSE [2024.1.5] - Local

Página: 1 de 1



Este documento foi gerado pelo usuário 106.***-16 em 12/11/2024 11:06:29
Número do documento: 24110614491533500000117771200
<https://pje1g-rj.tse.jus.br:443/pje/Processo/ConsultaDocumento/listView.seam?x=24110614491533500000117771200>
Assinado eletronicamente por: TRIBUNAL SUPERIOR ELEITORAL - 06/11/2024 11:49:11

Num. 124941509 - Pág. 1



Este documento foi gerado pelo usuário 123.***-18 em 28/01/2025 14:51:53
Número do documento: 24121618592659100000118233774
<https://pje1g-rj.tse.jus.br:443/pje/Processo/ConsultaDocumento/listView.seam?x=24121618592659100000118233774>
Assinado eletronicamente por: ANDERSON TORRES BASTOS - 16/12/2024 18:59:26

Num. 125429459 - Pág. 179

TIPO DE PRESTAÇÃO DE CONTAS: Final	
Controle: 432221358610RJ3139874	
ELEIÇÕES 2024	Unidade Eleitoral: NATIVIDADE - RJ
	Nome: SILVIA MARIA DE AZEVEDO
	Nº do Candidato: 43222 Partido: 43 - PV Candidatura: Vereador CNPJ: 56.756.096/0001-77
Relatório de Devolução de Receitas	
SEM MOVIMENTAÇÃO	

Relatório de Devolução de Receitas

Data e Hora da Impressão: 02/11/24 13:10

Versão: 2024.1.1 - TSE [2024.1.5] - Local

Página: 1 de 1



Este documento foi gerado pelo usuário 106.***.***-16 em 12/11/2024 11:06:29
Número do documento: 24110614491533900000117771201
<https://pje1g-rj.tse.jus.br:443/pje/Processo/ConsultaDocumento/listView.seam?x=24110614491533900000117771201>
Assinado eletronicamente por: TRIBUNAL SUPERIOR ELEITORAL - 06/11/2024 11:49:11

Num. 124941510 - Pág. 1



Este documento foi gerado pelo usuário 123.***.***-18 em 28/01/2025 14:51:53
Número do documento: 24121618592659100000118233774
<https://pje1g-rj.tse.jus.br:443/pje/Processo/ConsultaDocumento/listView.seam?x=24121618592659100000118233774>
Assinado eletronicamente por: ANDERSON TORRES BASTOS - 16/12/2024 18:59:26

Num. 125429459 - Pág. 180

TIPO DE PRESTAÇÃO DE CONTAS: Final

Controle: 432221358610RJ3139874

ELEIÇÕES
2024

Unidade Eleitoral: NATIVIDADE - RJ

CNPJ: 56.756.096/0001-77

Nome: SILVIA MARIA DE AZEVEDO

Nº do Candidato: 43222

Partido: 43 - PV

Candidatura: Vereador

Receitas com Comercialização ou Evento

SEM MOVIMENTAÇÃO

[*] Receita decorrente da comercialização de bens e/ou serviços e/ou da promoção de eventos

Receitas com Comercialização ou Evento

Versão: 2024.1.1 - TSE [2024.1.5] - Local

Data e Hora da Impressão: 02/11/24 13:10

Página: 1 de 1

Este documento foi gerado pelo usuário 106.***.***-18 em 22/01/2025 14:06:29

Número do documento: 24120618892650400000118233202

<https://pje1g-rj.tse.jus.br:443/pje/Processo/ConsultaDocumento/listView.seam?x=24120618892650400000118233202>

Assinado eletronicamente por: ANDERSON SUAREZ DE ARAUJO RA/16/1062024024501269:10

Num1224204591- Pág181



TIPO DE PRESTAÇÃO DE CONTAS: Final

Controle: 432221358610RJ3139874

ELEIÇÕES
2024

Unidade Eleitoral: NATIVIDADE - RJ

CNPJ: 56.756.096/0001-77

Nome: SILVIA MARIA DE AZEVEDO

Nº do Candidato: 43222

Partido: 43 - PV

Candidatura: Vereador

Doações Efetuadas a Candidatos/Partidos

SEM MOVIMENTAÇÃO



TIPO DE PRESTAÇÃO DE CONTAS: Final

Controle: 432221358610RJ3139874

ELEIÇÕES
2024

Unidade Eleitoral: NATIVIDADE - RJ

CNPJ: 56.756.096/0001-77

Nome: SILVIA MARIA DE AZEVEDO

Nº do Candidato: 43222

Partido: 43 - PV

Candidatura: Vereador

Ficha de Qualificação

QUALIFICAÇÃO

CPF	Título Eleitoral		
129.912.437-24	1494 2420 0353		
Tipo	Logradouro		
RUA	ANTONIO DA SILVA CAMPOS		
Número	Complemento	Bairro / Distrito	
240	CASA	MORADA DO ENGENHO	
UF	Município	CEP	
RJ	NATIVIDADE	28.380-000	
Telefone	Celular	Fax	e-mail
(22) 99754-5572	(22) 99754-5572		silviamariaazevedo242@gmail.com

Esta prestação é retificadora?

Não

Tipo de entrega:

Final

Concorre ao 2º turno?

Não

CONTAS BANCÁRIAS

BANCO	AGÊNCIA	CONTA	Data de Abertura	Fonte do Recurso	Detentor da conta
341	6151-	99798-5	26/08/2024	Outros Recursos	SILVIA MARIA DE AZEVEDO

DADO(S) PESSOAL(AIS) DO(S) RESPONSÁVEL(EIS) PELA ADMINISTRAÇÃO

CPF	Título Eleitoral	CNPJ
170.610.567-38	1695 0069 0310	170.610.567-38
Nome: VICTORIA CARRARA DE CASTRO GONÇALVES		Função: Advogado

Vinculação com a Parte: Vereador: SILVIA MARIA DE AZEVEDO

Tipo	Logradouro		
AVENIDA	TANCRETO LOPES		
Número	Complemento	Bairro / Distrito	
1780	CASA	MORADA DO ENGENHO	
UF	Município	CEP	
RJ	NATIVIDADE	28380000	
Telefone	Celular	Fax	e-mail
22997166123	22997166123		victoriacarrara.adv@gmail.com

Ficha de Qualificação

Versão: 2024.1.1 - TSE [2024.1.5] - Local

Data e Hora da Impressão: 02/11/24 13:10

Página: 1 de 2



Este documento foi gerado pelo usuário 106.***.***-18 em 22/01/2025 14:06:39

Número do documento: 24120618892659700000118233204

<https://pje1g-rj.tse.jus.br:443/pje/Processo/ConsultaDocumento/listView.seam?x=24120618892659700000118233204>

Assinado eletronicamente por: ANDERSON SOBRINHO RAETOS RA/16/1062024024501269:11

Número 1224204593 Pág.183

TIPO DE PRESTAÇÃO DE CONTAS: Final

Controle: 432221358610RJ3139874

DADO(S) PESSOAL(AIS) DO(S) RESPONSÁVEL(EIS) PELA ADMINISTRAÇÃO

CPF	Título Eleitoral	CNPJ
079.640.957-90		079.640.957-90
Nome: LEONARDO MILITERNO DA FONSECA		Função: Advogado
Vinculação com a Parte: Vereador: SILVIA MARIA DE AZEVEDO		
Tipo	Logradouro	
AVENIDA	VICE PRESIDENTE JOSÉ ALENCAR	
Número	Complemento	Bairro / Distrito
1515		CIDADE JARDIM
UF	Município	CEP
RJ	RIO DE JANEIRO	22775003
Telefone	Celular	Fax
21986853124	21986853124	
		e-mail
		militerno.adv@gmail.com

CPF	Título Eleitoral	CNPJ
000.586.867-03		000.586.867-03
Nome: NELSON OLIVEIRA DOS SANTOS CUNHA		Função: Contabilista

Tipo	Logradouro	
RUA	DOUTOR MARCH	
Número	Complemento	Bairro / Distrito
334		BARRETO
UF	Município	CEP
RJ	NITERÓI	24410000
Telefone	Celular	Fax
21999429393	21999429393	
		e-mail
		nelson.cont.eleitoral@gmail.com

Ficha de Qualificação

Data e Hora da Impressão: 02/11/24 13:10

Versão: 2024.1.1 - TSE [2024.1.5] - Local

Página: 2 de 2



Este documento foi gerado pelo usuário 106.***.***-18 em 22/01/2025 14:06:39
Número do documento: 24120618892659700000118233204
<https://pje1g-rj.tse.jus.br:443/pje/Processo/ConsultaDocumento/listView.seam?x=24120618892659700000118233204>
Assinado eletronicamente por: NELSON OLIVEIRA DOS SANTOS CUNHA em 02/11/2024 13:10

Num.1224204593 Pág.184

TIPO DE PRESTAÇÃO DE CONTAS: Final			
			Controle: 432221358610RJ3139874
ELEIÇÕES 2024	Unidade Eleitoral: NATIVIDADE - RJ	CNPJ: 56.756.096/0001-77	
	Nome: SILVIA MARIA DE AZEVEDO	Partido: 43 - PV	Candidatura: Vereador
Nº do Candidato: 43222			
Demonstrativo de Receitas/Despesas			
1 - RECEITAS	Estimável em dinheiro	Financeiro	VALOR - R\$
1.1 - Recursos próprios	0,00	0,00	0,00
1.2 - Recursos de pessoas físicas	0,00	0,00	0,00
1.3 - Recursos de outros candidatos	0,00	0,00	0,00
1.3.1 - Fundo Especial de Financiamento de Campanha(FEFC)	0,00	0,00	0,00
1.3.2 - Fundo Partidário	0,00	0,00	0,00
1.3.3 - Outros Recursos	0,00	0,00	0,00
1.4 - Recursos de partido político	0,00	0,00	0,00
1.4.1 - Fundo Especial de Financiamento de Campanha(FEFC)	0,00	0,00	0,00
1.4.2 - Fundo Partidário	0,00	0,00	0,00
1.4.3 - Outros Recursos	0,00	0,00	0,00
1.5 - Doações pela Internet	0,00	0,00	0,00
1.6 - Outras receitas	0,00	0,00	0,00
1.6.1 - Comercialização de bens ou realização de eventos	0,00	0,00	0,00
1.6.1.1 - Comercialização de Bens com FEFC	0,00	0,00	0,00
1.6.1.2 - Comercialização de Bem com FP	0,00	0,00	0,00
1.6.1.3 - Comercialização de Bem com OR	0,00	0,00	0,00
1.6.2 - Rendimentos de aplicações financeiras	0,00	0,00	0,00
1.6.2.1 - Fundo Especial de Financiamento de Campanha(FEFC)	0,00	0,00	0,00
1.6.2.2 - Fundo Partidário	0,00	0,00	0,00
1.6.2.3 - Outros Recursos	0,00	0,00	0,00
1.6.3 - Recursos de origens não identificadas	0,00	0,00	0,00
1.7 - Aquisição/Doação de bens móveis ou imóveis	0,00	0,00	0,00
1.8 - Recursos de Financiamento Coletivo	0,00	0,00	0,00
1.9 - Devolução de Receita	0,00	0,00	0,00
1.10 - Devolução de Recursos de Origens não Identificadas	0,00	0,00	0,00
TOTAL DA RECEITA	(A) 0,00	(B) 0,00	(C) 0,00

Versão: 2024.1.1 - TSE [2024.1.5] - Local

Data e Hora da Impressão: 02/11/24 13:10

Página: 1 de 4



Este documento foi gerado pelo usuário 106.***.***-16 em 12/11/2024 11:06:29
 Número do documento: 24110614491536100000117771205
<https://pje1g-rj.tse.jus.br:443/pje/Processo/ConsultaDocumento/listView.seam?x=24110614491536100000117771205>
 Assinado eletronicamente por: TRIBUNAL SUPERIOR ELEITORAL - 06/11/2024 11:49:10

Num. 124941514 - Pág. 1



Este documento foi gerado pelo usuário 123.***.***-18 em 28/01/2025 14:51:53
 Número do documento: 24121618592659100000118233774
<https://pje1g-rj.tse.jus.br:443/pje/Processo/ConsultaDocumento/listView.seam?x=24121618592659100000118233774>
 Assinado eletronicamente por: ANDERSON TORRES BASTOS - 16/12/2024 18:59:26

Num. 125429459 - Pág. 185

TIPO DE PRESTAÇÃO DE CONTAS: Final

Controle: 432221358610RJ3139874

2 - DESPESAS	Baixas de recursos estimáveis em dinheiro	DESPESA CONTRATADA	DESPESA EFETIVAMENTE PAGA			Total de despesas não pagas
			FEFC	FUNDO PARTIDÁRIO	OUTROS RECURSOS	
2.1 - Despesas com pessoal	0,00	0,00	0,00	0,00	0,00	0,00
2.2 - Encargos sociais	0,00	0,00	0,00	0,00	0,00	0,00
2.3 - Impostos, contribuições e taxas	0,00	0,00	0,00	0,00	0,00	0,00
2.4 - Locação/cessão de bens imóveis	0,00	0,00	0,00	0,00	0,00	0,00
2.5 - Despesas com transporte ou deslocamento	0,00	0,00	0,00	0,00	0,00	0,00
2.6 - Passagem Aérea	0,00	0,00	0,00	0,00	0,00	0,00
2.7 - Publicidade por carros de som	0,00	0,00	0,00	0,00	0,00	0,00
2.8 - Locação/cessão de bens móveis (exceto veículos)	0,00	0,00	0,00	0,00	0,00	0,00
2.9 - Correspondências e despesas postais	0,00	0,00	0,00	0,00	0,00	0,00
2.10 - Materiais de expediente	0,00	0,00	0,00	0,00	0,00	0,00
2.11 - Combustíveis e lubrificantes	0,00	0,00	0,00	0,00	0,00	0,00
2.12 - Publicidade por adesivos	0,00	0,00	0,00	0,00	0,00	0,00
2.13 - Serviços prestados por terceiros	0,00	0,00	0,00	0,00	0,00	0,00
2.14 - Publicidade por jornais e revistas	0,00	0,00	0,00	0,00	0,00	0,00
2.15 - Publicidade por materiais impressos	0,00	0,00	0,00	0,00	0,00	0,00
2.16 - Alimentação	0,00	0,00	0,00	0,00	0,00	0,00
2.17 - Água	0,00	0,00	0,00	0,00	0,00	0,00
2.18 - Energia elétrica	0,00	0,00	0,00	0,00	0,00	0,00
2.19 - Comícios	0,00	0,00	0,00	0,00	0,00	0,00
2.20 - Pesquisas ou testes eleitorais	0,00	0,00	0,00	0,00	0,00	0,00
2.21 - Eventos de promoção da candidatura	0,00	0,00	0,00	0,00	0,00	0,00
2.22 - Encargos financeiros, taxas bancárias e/ou op. cartão de crédito	0,00	0,00	0,00	0,00	0,00	0,00
2.23 - Produção de programas de rádio, televisão ou vídeo	0,00	0,00	0,00	0,00	0,00	0,00
2.24 - Multas eleitorais	0,00	0,00	0,00	0,00	0,00	0,00
2.25 - Doações financeiras a outros candidatos/partidos	0,00	0,00	0,00	0,00	0,00	0,00
2.26 - Criação e inclusão de páginas na internet	0,00	0,00	0,00	0,00	0,00	0,00
2.27 - Diversas a especificar	0,00	0,00	0,00	0,00	0,00	0,00
2.28 - Aquisição/Doação de bens móveis ou imóveis	0,00	0,00	0,00	0,00	0,00	0,00
2.29 - Serviços próprios prestados por terceiros	0,00	0,00	0,00	0,00	0,00	0,00
2.30 - Telefone	0,00	0,00	0,00	0,00	0,00	0,00
2.31 - Produção de jingles, vinhetas e slogans	0,00	0,00	0,00	0,00	0,00	0,00
2.32 - Pré-instalação física de comitê de campanha	0,00	0,00	0,00	0,00	0,00	0,00
2.33 - Cessão ou locação de veículos	0,00	0,00	0,00	0,00	0,00	0,00
2.34 - Atividades de militância e mobilização de rua	0,00	0,00	0,00	0,00	0,00	0,00
2.35 - Reembolsos de gastos realizados por eleitores	0,00	0,00	0,00	0,00	0,00	0,00
2.36 - Despesas com Hospedagem	0,00	0,00	0,00	0,00	0,00	0,00
2.37 - Taxa de Administração de Financiamento Coletivo	0,00	0,00	0,00	0,00	0,00	0,00
2.38 - Despesa com Impulsionamento de Conteúdos	0,00	0,00	0,00	0,00	0,00	0,00
2.42 - Serviços advocatícios	0,00	0,00	0,00	0,00	0,00	0,00
2.43 - Serviços contábeis	0,00	0,00	0,00	0,00	0,00	0,00
2.44 - Despesa com geradores de energia	0,00	0,00	0,00	0,00	0,00	0,00
TOTAL DA DESPESA	(D) 0,00	(E) 0,00	(F) 0,00	(G) 0,00	(H) 0,00	0,00

Versão: 2024.1.1 - TSE [2024.1.5] - Local

Data e Hora da Impressão: 02/11/24 13:10

Página: 2 de 4



Este documento foi gerado pelo usuário 106.***.***-16 em 12/11/2024 11:06:29
 Número do documento: 24110614491536100000117771205
<https://pje1g-rj.tse.jus.br:443/pje/Processo/ConsultaDocumento/listView.seam?x=24110614491536100000117771205>
 Assinado eletronicamente por: TRIBUNAL SUPERIOR ELEITORAL - 06/11/2024 11:49:10

Num. 124941514 - Pág. 2



Este documento foi gerado pelo usuário 123.***.***-18 em 28/01/2025 14:51:53
 Número do documento: 24121618592659100000118233774
<https://pje1g-rj.tse.jus.br:443/pje/Processo/ConsultaDocumento/listView.seam?x=24121618592659100000118233774>
 Assinado eletronicamente por: ANDERSON TORRES BASTOS - 16/12/2024 18:59:26

Num. 125429459 - Pág. 186

TIPO DE PRESTAÇÃO DE CONTAS: Final

Controle: 432221358610RJ3139874

3 - Doações de outros bens ou serviços efetuadas a candidatos / partidos	0,00
4 - IMOBILIZAÇÕES	
4.1 - Bens móveis ou bens imóveis adquiridos ou recebidos em doação	0,00
4.1.1 - Bens móveis ou bens imóveis adquiridos ou recebidos em doação - FEFC	0,00
4.1.2 - Bens móveis ou bens imóveis adquiridos ou recebidos em doação - FP	0,00
4.1.3 - Bens móveis ou bens imóveis adquiridos ou recebidos em doação - OR	0,00
4.2 - Doações de bens móveis ou imóveis efetuadas a candidatos / partidos	0,00
4.2.1 - Doações de bens móveis ou imóveis efetuadas a candidatos / partidos - FEFC	0,00
4.2.2 - Doações de bens móveis ou imóveis efetuadas a candidatos / partidos - FP	0,00
4.2.3 - Doações de bens móveis ou imóveis efetuadas a candidatos / partidos - OR	0,00
4.3 - Comercialização/Alienação de bens móveis ou imóveis	0,00
4.3.1 - Comercialização/Alienação de bens móveis ou imóveis - FEFC	0,00
4.3.2 - Comercialização/Alienação de bens móveis ou imóveis - FP	0,00
4.3.3 - Comercialização/Alienação de bens móveis ou imóveis - OR	0,00
4.4 - SOBRAS NÃO FINANCEIRAS DE CAMPANHA	0,00
4.4.1 - SOBRAS NÃO FINANCEIRAS DE CAMPANHA - FEFC	0,00
4.4.2 - SOBRAS NÃO FINANCEIRAS DE CAMPANHA - FP	0,00
4.4.3 - SOBRAS NÃO FINANCEIRAS DE CAMPANHA - OR	0,00
4.5 - Recursos de Origens não Identificada de bens móveis ou imóveis	0,00
5 - APURAÇÃO DE RESULTADO (Financeiro e Estimado)	
5.1 - Total das Receitas (I) = C	0,00
5.2 - Total das Despesas (J) = (D + E)	0,00
5.3 - SALDO LÍQUIDO POSITIVO (K) = C - (D + E)	0,00
6 - APURAÇÃO DE RESULTADO FINANCEIRO	
6.1 - Total das Receitas (L) = B	0,00
6.2 - Despesas Efetivamente Pagas (M) = (F + G + H)	0,00
6.3 - APURAÇÃO DE SALDO FINANCEIRO POSITIVO (N) = B - M	0,00
7 - RESULTADO FINAL	
7.1 - RECURSOS DE ORIGEM NÃO IDENTIFICADA (O) = B(1.6.3) - B(1.10)	0,00
7.2 - SOBRAS FINANCEIRAS DE CAMPANHA	0,00
7.2.1 - Sobra de Recursos do FEFC (P) = B(1.3.1) + B(1.4.1) + B(1.6.1.1) + B(1.6.2.1) - F	0,00
7.2.2 - Sobra de Recursos do Fundo Partidário (Q) = B(1.3.2) + B(1.4.2) + B(1.6.1.2) + B(1.6.2.2) - G	0,00
7.2.3 - Sobra de Outros Recursos (R) = B - (B(1.3.1) + B(1.4.1) + B(1.6.1.1) + B(1.6.2.1) + B(1.3.2) + B(1.4.2) + B(1.6.1.2) + B(1.6.2.2)) - H - O	0,00
7.3 - DÍVIDA DE CAMPANHA (Q) = E - (F + G + H)	0,00

Candidato(a) a Vereador: SILVIA MARIA DE AZEVEDO

Contabilista: NELSON OLIVEIRA DOS SANTOS CUNHA

Versão: 2024.1.1 - TSE [2024.1.5] - Local

Página: 3 de 4

Data e Hora da Impressão: 02/11/24 13:10



Este documento foi gerado pelo usuário 106.***.***-16 em 12/11/2024 11:06:29
 Número do documento: 24110614491536100000117771205
<https://pje1g-rj.tse.jus.br:443/pje/Processo/ConsultaDocumento/listView.seam?x=24110614491536100000117771205>
 Assinado eletronicamente por: TRIBUNAL SUPERIOR ELEITORAL - 06/11/2024 11:49:10

Num. 124941514 - Pág. 3



Este documento foi gerado pelo usuário 123.***.***-18 em 28/01/2025 14:51:53
 Número do documento: 24121618592659100000118233774
<https://pje1g-rj.tse.jus.br:443/pje/Processo/ConsultaDocumento/listView.seam?x=24121618592659100000118233774>
 Assinado eletronicamente por: ANDERSON TORRES BASTOS - 16/12/2024 18:59:26

Num. 125429459 - Pág. 187

TIPO DE PRESTAÇÃO DE CONTAS: Final

Controle: 432221358610RJ3139874

Data e Hora da Impressão: 02/11/24 13:10

Versão: 2024.1.1 - TSE [2024.1.5] - Local

Página: 4 de 4



Este documento foi gerado pelo usuário 106.***.***-16 em 12/11/2024 11:06:29
Número do documento: 24110614491536100000117771205
<https://pje1g-rj.tse.jus.br:443/pje/Processo/ConsultaDocumento/listView.seam?x=24110614491536100000117771205>
Assinado eletronicamente por: TRIBUNAL SUPERIOR ELEITORAL - 06/11/2024 11:49:10

Num. 124941514 - Pág. 4



Este documento foi gerado pelo usuário 123.***.***-18 em 28/01/2025 14:51:53
Número do documento: 24121618592659100000118233774
<https://pje1g-rj.tse.jus.br:443/pje/Processo/ConsultaDocumento/listView.seam?x=24121618592659100000118233774>
Assinado eletronicamente por: ANDERSON TORRES BASTOS - 16/12/2024 18:59:26

Num. 125429459 - Pág. 188

TIPO DE PRESTAÇÃO DE CONTAS: Final

Controle: 432221358610RJ3139874

ELEIÇÕES
2024

Unidade Eleitoral: NATIVIDADE - RJ

CNPJ: 56.756.096/0001-77

Nome: SILVIA MARIA DE AZEVEDO

Nº do Candidato: 43222

Partido: 43 - PV

Candidatura: Vereador

Receitas de Financiamento Coletivo de Campanha

SEM MOVIMENTAÇÃO



TIPO DE PRESTAÇÃO DE CONTAS: Final

Controle: 432221358610RJ3139874

ELEIÇÕES
2024

Unidade Eleitoral: NATIVIDADE - RJ

CNPJ: 56.756.096/0001-77

Nome: SILVIA MARIA DE AZEVEDO

Nº do Candidato: 43222

Partido: 43 - PV

Candidatura: Vereador

Demonstrativo dos Recibos Eleitorais

PREFIXO	NUMERAÇÃO		QUANTIDADE
	DE	ATÉ	
43222.13.58610.RJ	000001	000050	50

1. Recibos utilizados**1.1 Recursos arrecadados fisicamente**

-

1.2 Recursos arrecadados pela internet

Não há.

2. Recibos não utilizados

432221358610RJ000001E a 432221358610RJ000050E

Demonstrativo dos Recibos Eleitorais

Versão: 2024.1.1 - TSE [2024.1.5] - Local

Data e Hora da Impressão: 02/11/24 13:10

Página: 1 de 1

Este documento foi gerado pelo usuário 106.***.***-18 em 22/01/2025 14:06:53

Número do documento: 24120618892659300000118233207

<https://pje1g-rj.tse.jus.br:443/pje/Processo/ConsultaDocumento/listView.seam?x=24120618892659300000118233207>

Assinado eletronicamente por: ANDERSON SOBRINHO RAFAEL DOS SANTOS AL6/1062024024501269:10

Num1224204596 Pág.190



TIPO DE PRESTAÇÃO DE CONTAS: Final		Controle: 432221358610RJ3139874
ELEIÇÕES 2024	Unidade Eleitoral: NATIVIDADE - RJ Nome: SILVIA MARIA DE AZEVEDO Nº do Candidato: 43222	Partido: 43 - PV Candidatura: Vereador CNPJ: 56.756.096/0001-77
Demonstrativo de Receitas Financeiras		
SEM MOVIMENTAÇÃO		

[] Receita decorrente da comercialização de bens e/ou serviços e/ou da promoção de eventos*

Demonstrativo de Receitas Financeiras

Data e Hora da Impressão: 02/11/24 13:10

Versão: 2024.1.1 - TSE [2024.1.5] - Local

Página: 1 de 1



Este documento foi gerado pelo usuário 106.***.***-16 em 12/11/2024 11:06:31
Número do documento: 24110614491537800000117771208
<https://pje1g-rj.tse.jus.br:443/pje/Processo/ConsultaDocumento/listView.seam?x=24110614491537800000117771208>
Assinado eletronicamente por: TRIBUNAL SUPERIOR ELEITORAL - 06/11/2024 11:49:10

Num. 124941517 - Pág. 1



Este documento foi gerado pelo usuário 123.***.***-18 em 28/01/2025 14:51:53
Número do documento: 24121618592659100000118233774
<https://pje1g-rj.tse.jus.br:443/pje/Processo/ConsultaDocumento/listView.seam?x=24121618592659100000118233774>
Assinado eletronicamente por: ANDERSON TORRES BASTOS - 16/12/2024 18:59:26

Num. 125429459 - Pág. 191

TIPO DE PRESTAÇÃO DE CONTAS: Final

Controle: 432221358610RJ3139874

ELEIÇÕES
2024

Unidade Eleitoral: NATIVIDADE - RJ

CNPJ: 56.756.096/0001-77

Nome: SILVIA MARIA DE AZEVEDO

Nº do Candidato: 43222

Partido: 43 - PV

Candidatura: Vereador

Receitas Estimáveis em Dinheiro

SEM MOVIMENTAÇÃO

[*] Receita recebida na comercialização de bens ou realização de eventos
Receitas Estimáveis em Dinheiro

Versão: 2024.1.1 - TSE [2024.1.5] - Local

Data e Hora da Impressão: 02/11/24 13:10

Página: 1 de 1

Este documento foi gerado pelo usuário 106.***.***-18 em 22/01/2025 14:56:53

Número do documento: 24120618892659300000118233200

<https://pje1g-rj.tse.jus.br:443/pje/Processo/ConsultaDocumento/listView.seam?x=24120618892659300000118233200>

Assinado eletronicamente por: ANDERSON SUAREZ DE ARAUJO RA/16/1062024024501269:10

Num1224204598 Pág.192



TIPO DE PRESTAÇÃO DE CONTAS: Final

Controle: 432221358610RJ3139874

ELEIÇÕES
2024

Unidade Eleitoral: NATIVIDADE - RJ

CNPJ: 56.756.096/0001-77

Nome: SILVIA MARIA DE AZEVEDO

Nº do Candidato: 43222

Partido: 43 - PV

Candidatura: Vereador

Despesas com Combustível em Carreata

SEM MOVIMENTAÇÃO

Despesas com Combustível em Carreata

Versão: 2024.1.1 - TSE [2024.1.5] - Local

Data e Hora da Impressão: 02/11/24 13:10

Página: 1 de 1



Este documento foi gerado pelo usuário 106.***.***-18 em 22/01/2025 14:56:53

Número do documento: 24120618892659800000118233270

<https://pje1g-rj.tse.jus.br:443/pje/Processo/ConsultaDocumento/listView.seam?x=24120618892659800000118233270>

Assinado eletronicamente por: ANDERSON TORRES RIBEIRO SR/16/1062024024501269:10

Num1224204599 Pág.193

TIPO DE PRESTAÇÃO DE CONTAS: Final

Controle: 432221358610RJ3139874

ELEIÇÕES
2024

Unidade Eleitoral: NATIVIDADE - RJ

CNPJ: 56.756.096/0001-77

Nome: SILVIA MARIA DE AZEVEDO

Nº do Candidato: 43222

Partido: 43 - PV

Candidatura: Vereador

Resultado da Comercialização de Evento

SEM MOVIMENTAÇÃO

Resultado da Comercialização de Evento

Versão: 2024.1.1 - TSE [2024.1.5] - Local

Data e Hora da Impressão: 02/11/24 13:10

Página: 1 de 1



Este documento foi gerado pelo usuário 106.***.***-18 em 22/01/2025 14:56:53

Número do documento: 24120618892659300000118Z33274

<https://pje1g-rj.tse.jus.br:443/pje/Processo/ConsultaDocumento/listView.seam?x=24120618892659300000118Z33274>

Assinado eletronicamente por: ANDERSON SUAREZ DE ARAUJO SR/16/1062024024501269:11

Num1224204520 Pág194

TIPO DE PRESTAÇÃO DE CONTAS: Final		Controle: 432221358610RJ3139874
ELEIÇÕES 2024	Unidade Eleitoral: NATIVIDADE - RJ Nome: SILVIA MARIA DE AZEVEDO Nº do Candidato: 43222 Partido: 43 - PV Candidatura: Vereador CNPJ: 56.756.096/0001-77	
Demonstrativo de Recursos de Origem Não Identificada		
SEM MOVIMENTAÇÃO		

[] Receita decorrente da comercialização de bens e/ou serviços e/ou da promoção de eventos*

Demonstrativo de Recursos de Origem Não Identificada

Data e Hora da Impressão: 02/11/24 13:10

Versão: 2024.1.1 - TSE [2024.1.5] - Local

Página: 1 de 1



Este documento foi gerado pelo usuário 106.***.***-16 em 12/11/2024 11:06:31
Número do documento: 24110614491539900000117771212
<https://pje1g-rj.tse.jus.br:443/pje/Processo/ConsultaDocumento/listView.seam?x=24110614491539900000117771212>
Assinado eletronicamente por: TRIBUNAL SUPERIOR ELEITORAL - 06/11/2024 11:49:11

Num. 124941521 - Pág. 1



Este documento foi gerado pelo usuário 123.***.***-18 em 28/01/2025 14:51:53
Número do documento: 24121618592659100000118233774
<https://pje1g-rj.tse.jus.br:443/pje/Processo/ConsultaDocumento/listView.seam?x=24121618592659100000118233774>
Assinado eletronicamente por: ANDERSON TORRES BASTOS - 16/12/2024 18:59:26

Num. 125429459 - Pág. 195

TIPO DE PRESTAÇÃO DE CONTAS: Final

Controle: 432221358610RJ3139874

ELEIÇÕES
2024

Unidade Eleitoral: NATIVIDADE - RJ

CNPJ: 56.756.096/0001-77

Nome: SILVIA MARIA DE AZEVEDO

Nº do Candidato: 43222

Partido: 43 - PV

Candidatura: Vereador

Demonstrativo de Sobras de Bens Móveis e Imóveis

SEM MOVIMENTAÇÃO



TIPO DE PRESTAÇÃO DE CONTAS: Final

Controle: 432221358610RJ3139874

ELEIÇÕES
2024

Unidade Eleitoral: NATIVIDADE - RJ

CNPJ: 56.756.096/0001-77

Nome: SILVIA MARIA DE AZEVEDO

Nº do Candidato: 43222

Partido: 43 - PV

Candidatura: Vereador

Transferência Entre Contas

SEM MOVIMENTAÇÃO

Transferência Entre Contas

Versão: 2024.1.1 - TSE [2024.1.5] - Local

Data e Hora da Impressão: 02/11/24 13:10

Página: 1 de 1

Este documento foi gerado pelo usuário 106.***.***-18 em 22/01/2025 14:56:53

Número do documento: 24120618892659100000118Z33274

<https://pje1g-rj.tse.jus.br:443/pje/Processo/ConsultaDocumento/listView.seam?x=24120618892659100000118Z33274>

Assinado eletronicamente por: ANDERSON TORRES FERREIRA / 16/10/2024 12:45:02:10

Num1224204523 Pág.197





TRIBUNAL SUPERIOR ELEITORAL

PRESTAÇÃO DE CONTAS ELEITORAIS - ELEIÇÕES 2024

Juntada

Faz-se, neste ato, a juntada, automaticamente pelo sistema, dos documentos comprobatórios de Extrato Prestação do candidato SILVIA MARIA DE AZEVEDO, CNPJ nº 56756096000177 e CPF 12991243724, número da candidatura 43222, o qual concorre ao cargo eletivo de Vereador, pelo partido PV, na Unidade Eleitoral RJ/NATIVIDADE, referente à prestação de contas FINAL, de 1º Turno, nº de controle 432221358610RJ3139874, nos termos do art. 55, §5º, da Resolução-TSE nº 23.607/2019.

NATIVIDADE – RJ 05/11/2024 00:00:00



Este documento foi gerado pelo usuário 106.***.***-16 em 22/01/2025 14:56:53

Número do documento: 24120618892689600000118233278

<https://pje1g-rj.tse.jus.br:443/pje/Processo/ConsultaDocumento/listView.seam?x=24120618892689600000118233278>

Assinado eletronicamente por: ANDERSON SOBRINHO RAFAEL DOS SANTOS RA/16/1062024024501269:13

Num1224204524 Pág.198



432221358610RJ3139874

JUSTIÇA ELEITORAL
ELEIÇÕES 2024
EXTRATO DA PRESTAÇÃO DE CONTAS
FINAL

A Justiça Eleitoral recebeu em 02/11/2024 às 12:10h(horário de Brasília) a prestação de contas Final, tipo oficial, de 1º Turno, número de controle 432221358610RJ3139874, relativa ao candidato(a) SILVIA MARIA DE AZEVEDO Nº 43222, Título Eleitoral nº 1494 2420 0353 e CNPJ 56.756.096/0001-77 que concorre ao cargo eletivo de Vereador pelo partido 43 - PV na Unidade Eleitoral NATIVIDADE - RJ.

Atenção: verifique no histórico de entregas de prestações de contas, na página do DivulgaCandContas, se os dados constantes desta prestação de contas foram corretamente carregados nos sistemas da Justiça Eleitoral. Caso tenha ocorrido algum erro de carga dos dados, entre em contato com a Justiça Eleitoral por meio do 8800@tse.jus.br, detalhando o problema.

	Estimável em dinheiro	Financeiro	VALOR - R\$
1 - RECEITAS			
1.1 - Recursos próprios	0,00	0,00	0,00
1.2 - Recursos de pessoas físicas	0,00	0,00	0,00
1.3 - Recursos de outros candidatos	0,00	0,00	0,00
1.3.1 - Fundo Especial de Financiamento de Campanha	0,00	0,00	0,00
1.3.2 - Fundo Partidário	0,00	0,00	0,00
1.3.3 - Outros Recursos	0,00	0,00	0,00
1.4 - Recursos de partido político	0,00	0,00	0,00
1.4.1 - Fundo Especial de Financiamento de Campanha	0,00	0,00	0,00
1.4.2 - Fundo Partidário	0,00	0,00	0,00
1.4.3 - Outros Recursos	0,00	0,00	0,00
1.5 - Doações pela Internet	0,00	0,00	0,00
1.6 - Outras receitas	0,00	0,00	0,00
1.6.1 - Comercialização de bens ou realização de eventos	0,00	0,00	0,00
1.6.1.1 - Comercialização de Bens com FEFC	0,00	0,00	0,00
1.6.1.2 - Comercialização de Bem com FP	0,00	0,00	0,00
1.6.1.3 - Comercialização de Bem com OR	0,00	0,00	0,00
1.6.2 - Rendimentos de aplicações financeiras	0,00	0,00	0,00
1.6.2.1 - Fundo Especial de Financiamento de Campanha	0,00	0,00	0,00
1.6.2.2 - Fundo Partidário	0,00	0,00	0,00
1.6.2.3 - Recursos próprios	0,00	0,00	0,00
1.6.3 - Recursos de origens não identificadas	0,00	0,00	0,00
1.7 - Aquisição/Doação de bens móveis ou imóveis	0,00	0,00	0,00
1.8 - Recursos de Financiamento Coletivo	0,00	0,00	0,00
1.9 - Devolução de Receita	0,00	0,00	0,00
1.10 - Devolução de Recursos de Origens não Identificadas	0,00	0,00	0,00
TOTAL DA RECEITA	(A) 0,00	(B) 0,00	(C) 0,00

EXTRATO DA PRESTAÇÃO DE CONTAS - FINAL

Data e Hora da Impressão: 02/11/24 13:10

Versão: 2024.1.1 - TSE [2024.1.5] - Local

Página: 1 de 4



Este documento foi gerado pelo usuário 106.***.***-16 em 12/11/2024 11:06:32
Número do documento: 24110614491543400000117771216
<https://pje1g-rj.tse.jus.br:443/pje/Processo/ConsultaDocumento/listView.seam?x=24110614491543400000117771216>
Assinado eletronicamente por: TRIBUNAL SUPERIOR ELEITORAL - 06/11/2024 11:49:10

Num. 124941525 - Pág. 1



Este documento foi gerado pelo usuário 123.***.***-18 em 28/01/2025 14:51:53
Número do documento: 24121618592659100000118233774
<https://pje1g-rj.tse.jus.br:443/pje/Processo/ConsultaDocumento/listView.seam?x=24121618592659100000118233774>
Assinado eletronicamente por: ANDERSON TORRES BASTOS - 16/12/2024 18:59:26

Num. 125429459 - Pág. 199

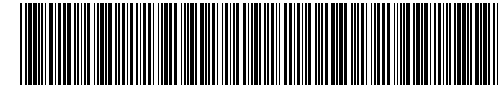

432221358610RJ3139874

JUSTIÇA ELEITORAL
ELEIÇÕES 2024
EXTRATO DA PRESTAÇÃO DE CONTAS
FINAL

2 - DESPESAS	Baixas de recursos estimáveis em dinheiro	DESPESA CONTRATADA	DESPESA EFETIVAMENTE PAGA			Total de despesas não pagas
			FEFC	FUNDO PARTIDÁRIO	OUTROS RECURSOS	
2.1 - Despesas com pessoal	0,00	0,00	0,00	0,00	0,00	0,00
2.2 - Encargos sociais	0,00	0,00	0,00	0,00	0,00	0,00
2.3 - Impostos, contribuições e taxas	0,00	0,00	0,00	0,00	0,00	0,00
2.4 - Locação/cessão de bens imóveis	0,00	0,00	0,00	0,00	0,00	0,00
2.5 - Despesas com transporte ou deslocamento	0,00	0,00	0,00	0,00	0,00	0,00
2.6 - Passagem Aérea	0,00	0,00	0,00	0,00	0,00	0,00
2.7 - Publicidade por carros de som	0,00	0,00	0,00	0,00	0,00	0,00
2.8 - Locação/cessão de bens móveis (exceto veículos)	0,00	0,00	0,00	0,00	0,00	0,00
2.9 - Correspondências e despesas postais	0,00	0,00	0,00	0,00	0,00	0,00
2.10 - Materiais de expediente	0,00	0,00	0,00	0,00	0,00	0,00
2.11 - Combustíveis e lubrificantes	0,00	0,00	0,00	0,00	0,00	0,00
2.12 - Publicidade por adesivos	0,00	0,00	0,00	0,00	0,00	0,00
2.13 - Serviços prestados por terceiros	0,00	0,00	0,00	0,00	0,00	0,00
2.14 - Publicidade por jornais e revistas	0,00	0,00	0,00	0,00	0,00	0,00
2.15 - Publicidade por materiais impressos	0,00	0,00	0,00	0,00	0,00	0,00
2.16 - Alimentação	0,00	0,00	0,00	0,00	0,00	0,00
2.17 - Água	0,00	0,00	0,00	0,00	0,00	0,00
2.18 - Energia elétrica	0,00	0,00	0,00	0,00	0,00	0,00
2.19 - Comícios	0,00	0,00	0,00	0,00	0,00	0,00
2.20 - Pesquisas ou testes eleitorais	0,00	0,00	0,00	0,00	0,00	0,00
2.21 - Eventos de promoção da candidatura	0,00	0,00	0,00	0,00	0,00	0,00
2.22 - Encargos financeiros, taxas bancárias e/ou op. cartão de crédito	0,00	0,00	0,00	0,00	0,00	0,00
2.23 - Produção de programas de rádio, televisão ou vídeo	0,00	0,00	0,00	0,00	0,00	0,00
2.24 - Multas eleitorais	0,00	0,00	0,00	0,00	0,00	0,00
2.25 - Doações financeiras a outros candidatos/partidos	0,00	0,00	0,00	0,00	0,00	0,00
2.26 - Criação e inclusão de páginas na internet	0,00	0,00	0,00	0,00	0,00	0,00
2.27 - Diversas a especificar	0,00	0,00	0,00	0,00	0,00	0,00
2.28 - Aquisição/Doação de bens móveis ou imóveis	0,00	0,00	0,00	0,00	0,00	0,00
2.29 - Serviços próprios prestados por terceiros	0,00	0,00	0,00	0,00	0,00	0,00
2.30 - Telefone	0,00	0,00	0,00	0,00	0,00	0,00
2.31 - Produção de jingles, vinhetas e slogans	0,00	0,00	0,00	0,00	0,00	0,00
2.32 - Pré-instalação física de comitê de campanha	0,00	0,00	0,00	0,00	0,00	0,00
2.33 - Cessão ou locação de veículos	0,00	0,00	0,00	0,00	0,00	0,00
2.34 - Atividades de militância e mobilização de rua	0,00	0,00	0,00	0,00	0,00	0,00

EXTRATO DA PRESTAÇÃO DE CONTAS - FINAL

Versão: 2024.1.1 - TSE [2024.1.5] - Local

Data e Hora da Impressão: 02/11/24 13:10

Página: 2 de 4



Este documento foi gerado pelo usuário 106.***.***-16 em 12/11/2024 11:06:32
Número do documento: 24110614491543400000117771216
<https://pje1g-rj.tse.jus.br:443/pje/Processo/ConsultaDocumento/listView.seam?x=24110614491543400000117771216>
Assinado eletronicamente por: TRIBUNAL SUPERIOR ELEITORAL - 06/11/2024 11:49:10

Num. 124941525 - Pág. 2



Este documento foi gerado pelo usuário 123.***.***-18 em 28/01/2025 14:51:53
Número do documento: 24121618592659100000118233774
<https://pje1g-rj.tse.jus.br:443/pje/Processo/ConsultaDocumento/listView.seam?x=24121618592659100000118233774>
Assinado eletronicamente por: ANDERSON TORRES BASTOS - 16/12/2024 18:59:26

Num. 125429459 - Pág. 200



432221358610RJ3139874

JUSTIÇA ELEITORAL
ELEIÇÕES 2024
EXTRATO DA PRESTAÇÃO DE CONTAS
FINAL

2 - DESPESAS	Baixas de recursos estimáveis em dinheiro	DESPESA CONTRATADA	DESPESA EFETIVAMENTE PAGA			Total de despesas não pagas
			FEFC	FUNDO PARTIDÁRIO	OUTROS RECURSOS	
2.35 - Reembolsos de gastos realizados por eleitores	0,00	0,00	0,00	0,00	0,00	0,00
2.36 - Despesas com Hospedagem	0,00	0,00	0,00	0,00	0,00	0,00
2.37 - Taxa de Administração de Financiamento Coletivo	0,00	0,00	0,00	0,00	0,00	0,00
2.38 - Despesa com Impulsioneamento de Conteúdos	0,00	0,00	0,00	0,00	0,00	0,00
2.42 - Serviços advocatícios	0,00	0,00	0,00	0,00	0,00	0,00
2.43 - Serviços contábeis	0,00	0,00	0,00	0,00	0,00	0,00
2.44 - Despesa com geradores de energia	0,00	0,00	0,00	0,00	0,00	0,00
TOTAL DA DESPESA	(D) 0,00	(E) 0,00	(F) 0,00	(G) 0,00	(H) 0,00	0,00
3 - Doações de outros bens ou serviços efetuadas a candidatos / partidos						0,00
4 - IMOBILIZAÇÕES						
4.1 - Bens móveis ou bens imóveis adquiridos ou recebidos em doação						0,00
4.1.1 - Bens móveis ou bens imóveis adquiridos ou recebidos em doação - FEFC						0,00
4.1.2 - Bens móveis ou bens imóveis adquiridos ou recebidos em doação - FP						0,00
4.1.3 - Bens móveis ou bens imóveis adquiridos ou recebidos em doação - OR						0,00
4.2 - Doações de bens móveis ou imóveis efetuadas a candidatos / partidos						0,00
4.2.1 - Doações de bens móveis ou imóveis efetuadas a candidatos / partidos - FEFC						0,00
4.2.2 - Doações de bens móveis ou imóveis efetuadas a candidatos / partidos - FP						0,00
4.2.3 - Doações de bens móveis ou imóveis efetuadas a candidatos / partidos - OR						0,00
4.3 - Comercialização/Alienação de bens móveis ou imóveis						0,00
4.3.1 - Comercialização/Alienação de bens móveis ou imóveis - FEFC						0,00
4.3.2 - Comercialização/Alienação de bens móveis ou imóveis - FP						0,00
4.3.3 - Comercialização/Alienação de bens móveis ou imóveis - OR						0,00
4.4 - SOBRAS NÃO FINANCEIRAS DE CAMPANHA						0,00
4.4.1 - SOBRAS NÃO FINANCEIRAS DE CAMPANHA - FEFC						0,00
4.4.2 - SOBRAS NÃO FINANCEIRAS DE CAMPANHA - FP						0,00
4.4.3 - SOBRAS NÃO FINANCEIRAS DE CAMPANHA - OR						0,00
4.5 - Recursos de Origens não Identificada de bens móveis ou imóveis						0,00

EXTRATO DA PRESTAÇÃO DE CONTAS - FINAL

Data e Hora da Impressão: 02/11/24 13:10

Versão: 2024.1.1 - TSE [2024.1.5] - Local

Página: 3 de 4



Este documento foi gerado pelo usuário 106.***.***-16 em 12/11/2024 11:06:32
Número do documento: 24110614491543400000117771216
<https://pje1g-rj.tse.jus.br:443/pje/Processo/ConsultaDocumento/listView.seam?x=24110614491543400000117771216>
Assinado eletronicamente por: TRIBUNAL SUPERIOR ELEITORAL - 06/11/2024 11:49:10

Num. 124941525 - Pág. 3



Este documento foi gerado pelo usuário 123.***.***-18 em 28/01/2025 14:51:53
Número do documento: 24121618592659100000118233774
<https://pje1g-rj.tse.jus.br:443/pje/Processo/ConsultaDocumento/listView.seam?x=24121618592659100000118233774>
Assinado eletronicamente por: ANDERSON TORRES BASTOS - 16/12/2024 18:59:26

Num. 125429459 - Pág. 201

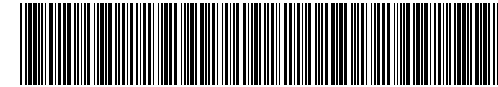

432221358610RJ3139874

**JUSTIÇA ELEITORAL
ELEIÇÕES 2024
EXTRATO DA PRESTAÇÃO DE CONTAS
FINAL**

5 - APURAÇÃO DE RESULTADO (Financeiro e Estimado)	
5.1 - Total das Receitas (I) = C	0,00
5.2 - Total das Despesas (J) = (D + E)	0,00
5.3 - SALDO LÍQUIDO POSITIVO (K) = C - (D + E)	0,00
6 - APURAÇÃO DE RESULTADO FINANCEIRO	
6.1 - Total das Receitas (L) = B	0,00
6.2 - Despesas Efetivamente Pagas (M) = (F + G + H)	0,00
6.3 - APURAÇÃO DE SALDO FINANCEIRO POSITIVO (N) = B - M	0,00
7 - RESULTADO FINAL	
7.1 - RECURSOS DE ORIGEM NÃO IDENTIFICADA (O) = B(1.6.3) - B(1.10)	0,00
7.2 - SOBRAS FINANCEIRAS DE CAMPANHA	
7.2.1 - Sobra de Recursos do FEFC (P) = B(1.3.1) + B(1.4.1) + B(1.6.1.1) + B(1.6.2.1) - F	0,00
7.2.2 - Sobra de Recursos do Fundo Partidário (Q) = B(1.3.2) + B(1.4.2) + B(1.6.1.2) + B(1.6.2.2) - G	0,00
7.2.3 - Sobra de Outros Recursos (R) = B - (B(1.3.1) + B(1.4.1) + B(1.6.1.1) + B(1.6.2.1) + B(1.3.2) + B(1.4.2) + B(1.6.1.2) + B(1.6.2.2)) - H - O	0,00
7.3 - DÍVIDA DE CAMPANHA (Q) = E - (F + G + H)	0,00

Candidato(a) a Vereador: SILVIA MARIA DE AZEVEDO

Contabilista: NELSON OLIVEIRA DOS SANTOS CUNHA

EXTRATO DA PRESTAÇÃO DE CONTAS - FINAL

Data e Hora da Impressão: 02/11/24 13:10

Versão: 2024.1.1 - TSE [2024.1.5] - Local

Página: 4 de 4



Este documento foi gerado pelo usuário 106.***.***-16 em 12/11/2024 11:06:32
Número do documento: 24110614491543400000117771216
<https://pje1g-rj.tse.jus.br:443/pje/Processo/ConsultaDocumento/listView.seam?x=24110614491543400000117771216>
Assinado eletronicamente por: TRIBUNAL SUPERIOR ELEITORAL - 06/11/2024 11:49:10

Num. 124941525 - Pág. 4



Este documento foi gerado pelo usuário 123.***.***-18 em 28/01/2025 14:51:53
Número do documento: 24121618592659100000118233774
<https://pje1g-rj.tse.jus.br:443/pje/Processo/ConsultaDocumento/listView.seam?x=24121618592659100000118233774>
Assinado eletronicamente por: ANDERSON TORRES BASTOS - 16/12/2024 18:59:26

Num. 125429459 - Pág. 202



TRIBUNAL SUPERIOR ELEITORAL

PRESTAÇÃO DE CONTAS ELEITORAIS - ELEIÇÕES 2024

Juntada

Faz-se, neste ato, a juntada, automaticamente pelo sistema, dos documentos comprobatórios de Representantes do candidato SILVIA MARIA DE AZEVEDO, CNPJ nº 56756096000177 e CPF 12991243724, número da candidatura 43222, o qual concorre ao cargo eletivo de Vereador, pelo partido PV, na Unidade Eleitoral RJ/NATIVIDADE, referente à prestação de contas FINAL, de 1º Turno, nº de controle 432221358610RJ3139874, nos termos do art. 55, §5º, da Resolução-TSE nº 23.607/2019.

NATIVIDADE – RJ 05/11/2024 00:00:00



Este documento foi gerado pelo usuário 106.***.***-18 em 22/01/2025 14:56:53

Número do documento: 24120618892680100000118233274

<https://pje1g-rj.tse.jus.br:443/pje/Processo/ConsultaDocumento/listView.seam?x=24120618892680100000118233274>

Assinado eletronicamente por: ARIBERSON SORRIBES DOS SANTOS RA/16/1062024024501269:13

Núm.1224204526 Pág.203



**CONSELHO REGIONAL DE CONTABILIDADE DO ESTADO DO RIO DE JANEIRO
CERTIDÃO DE HABILITAÇÃO PROFISSIONAL**

O CONSELHO REGIONAL DE CONTABILIDADE DO ESTADO DO RIO DE JANEIRO certifica que o(a) profissional identificado(a) no presente documento encontra-se habilitado para o exercício da profissão contábil.

IDENTIFICAÇÃO DO REGISTRO

NOME.....	: NELSON OLIVEIRA DOS SANTOS CUNHA
REGISTRO.....	: RJ-105330/O-3
CATEGORIA.....	: CONTADOR
CPF.....	: ***.586.867-**

A falsificação deste documento constitui-se em crime previsto no Código Penal Brasileiro, sujeitando o autor à respectiva ação penal.

Emissão: RIO DE JANEIRO, 13/08/2024 as 20:37:08.
Válido até: 11/11/2024.
Código de Controle: 961397.

Para verificar a autenticidade deste documento consulte o site do CRCRJ.





JUSTIÇA ELEITORAL
043ª ZONA ELEITORAL DE NATIVIDADE RJ

PRESTAÇÃO DE CONTAS ELEITORAIS (12193) Nº 0600436-98.2024.6.19.0043 / 043ª ZONA ELEITORAL DE NATIVIDADE RJ

REQUERENTE: ELEICAO 2024 SILVIA MARIA DE AZEVEDO VEREADOR, SILVIA MARIA DE AZEVEDO
Advogados do(a) REQUERENTE: VICTORIA CARRARA DE CASTRO GONCALVES - RJ259551, LEONARDO MILITERNO DA FONSECA - RJ159147
Advogados do(a) REQUERENTE: VICTORIA CARRARA DE CASTRO GONCALVES - RJ259551, LEONARDO MILITERNO DA FONSECA - RJ159147

CERTIDÃO DE RETIRADA DO SOBRESTAMENTO

Certifico que nesta data foi retirado os presentes autos do sobrestamento a fim de proceder à análise da Prestação de Contas Eleitorais apresentada.

Natividade, 6 de novembro de 2024.

SILVERIO FERNANDES BORGES

Analista Judiciário



Este documento foi gerado pelo usuário 106.***.***-18 em 22/01/2025 14:56:53
Número do documento: 24120618602069100000118205706
<https://pje1g-rj.tse.jus.br:443/pje/Processo/ConsultaDocumento/listView.seam?x=24120618602069100000118205706>
Assinado eletronicamente por: SILVERIO FERNANDES BORGES em 22/01/2025 14:56:39

Nº 1224206820 Pág 205



JUSTIÇA ELEITORAL
043ª ZONA ELEITORAL DE NATIVIDADE RJ

PRESTAÇÃO DE CONTAS ELEITORAIS (12193) Nº 0600436-98.2024.6.19.0043 / 043ª ZONA ELEITORAL DE NATIVIDADE RJ

REQUERENTE: ELEICAO 2024 SILVIA MARIA DE AZEVEDO VEREADOR, SILVIA MARIA DE AZEVEDO

Advogados do(a) REQUERENTE: VICTORIA CARRARA DE CASTRO GONCALVES - RJ259551, LEONARDO MILITERNO DA FONSECA - RJ159147

Advogados do(a) REQUERENTE: VICTORIA CARRARA DE CASTRO GONCALVES - RJ259551, LEONARDO MILITERNO DA FONSECA - RJ159147

CERTIDÃO

Certifico que foi dada publicidade à presente prestação de contas por meio do Edital 53/2024 (em anexo), elaborado nos autos do Processo 0600497-56.2024.6.19.0043, publicado no Diário de Justiça Eletrônico (DJE) em 07/11/2024, edição 319, páginas 198 a 204, com vista ao MPE na mesma data.

Suziane Rossi Silva Girão
Chefe da 043 ZE Natividade/Varre-Sai - RJ
Conforme Portaria 06/2024



Este documento foi gerado pelo usuário 106.***.***-18 em 22/01/2025 14:56:53

Número do documento: 24120612602652200000118230736

<https://pje1g-rj.tse.jus.br:443/pje/Processo/ConsultaDocumento/listView.seam?x=24120612602652200000118230736>

Assinado eletronicamente por: SANDRILSON DOS REIS BARROS - 08/12/2024 12:59:26

Núm.1225292228 Pág.206



JUSTIÇA ELEITORAL
043ª ZONA ELEITORAL DE NATIVIDADE RJ

PRESTAÇÃO DE CONTAS ELEITORAIS (12193) Nº 0600436-98.2024.6.19.0043 / 043ª ZONA ELEITORAL DE NATIVIDADE RJ

REQUERENTE: ELEICAO 2024 SILVIA MARIA DE AZEVEDO VEREADOR, SILVIA MARIA DE AZEVEDO

Advogados do(a) REQUERENTE: VICTORIA CARRARA DE CASTRO GONCALVES - RJ259551, LEONARDO MILITERNO DA FONSECA - RJ159147

Advogados do(a) REQUERENTE: VICTORIA CARRARA DE CASTRO GONCALVES - RJ259551, LEONARDO MILITERNO DA FONSECA - RJ159147

CERTIDÃO

Junto aos presentes autos o Edital 53/2024.

Suziane Rossi Silva Girão
Chefe da 043 ZE Natividade/Varre-Sai - RJ
Conforme Portaria 06/2024



Este documento foi gerado pelo usuário 106.***.***-18 em 22/01/2025 14:56:33
Número do documento: 24120612592669600000118230923
<https://pje1g-rj.tse.jus.br:443/pje/Processo/ConsultaDocumento/listView.seam?x=24120612592669600000118230923>
Assinado eletronicamente por: SANDRILSON DOS REIS BARROS - 06/12/2024 12:59:26



Número: **0600497-56.2024.6.19.0043**

Classe: **PRESTAÇÃO DE CONTAS ELEITORAIS**

Órgão julgador: **043ª ZONA ELEITORAL DE NATIVIDADE RJ**

Última distribuição : **13/09/2024**

Assuntos: **Cargo - Vereador, Prestação de Contas - De Candidato**

Objeto do processo: **Cargo - Vereador - ELEICAO 2024 LUCAS MERSON SILVA FONSECA**

VEREADOR - LUCAS MERSON SILVA FONSECA

Segredo de Justiça? **NÃO**

Justiça gratuita? **NÃO**

Pedido de liminar ou antecipação de tutela? **NÃO**

Partes	Advogados
ELEICAO 2024 LUCAS MERSON SILVA FONSECA VEREADOR (REQUERENTE)	
	MARLLON PINTO RIBEIRO (ADVOGADO) IGOR GARCIA MARINHO FERREIRA (ADVOGADO)
LUCAS MERSON SILVA FONSECA (REQUERENTE)	
	MARLLON PINTO RIBEIRO (ADVOGADO) IGOR GARCIA MARINHO FERREIRA (ADVOGADO)

Outros participantes	
PROMOTOR ELEITORAL DO ESTADO DO RIO DE JANEIRO (FISCAL DA LEI)	

Documentos			
Id.	Data da Assinatura	Documento	Tipo
124838496	06/11/2024 13:20	Edital	Edital



Este documento foi gerado pelo usuário 106.***.***-18 em 22/01/2025 14:06:53

Número do documento: 24120618590620600000118230976

<https://pje1g-rj.tse.jus.br:443/pje/Processo/ConsultaDocumento/listView.seam?x=24120618590620600000118230976>

Assinado eletronicamente por: ~~ANDERSON DOS REIS BARROS~~ - 06/11/2024 12:59:26



TRIBUNAL REGIONAL ELEITORAL DO RIO DE JANEIRO

43ª ZONA ELEITORAL - Natividade/Varre-Sai

PRESTAÇÃO DE CONTAS ELEITORAIS (12193)

Advogados do(a) REQUERENTE: MARLLON PINTO RIBEIRO - RJ106454, IGOR GARCIA MARINHO FERREIRA - RJ142414

Advogados do(a) REQUERENTE: MARLLON PINTO RIBEIRO - RJ106454, IGOR GARCIA MARINHO FERREIRA - RJ142414

EDITAL Nº 53/2024

A Exma Sra Dra. LEIDEJANE CHIEZA GOMES DA SILVA, Juíza Eleitoral da 043ª Zona Eleitoral, no uso de suas atribuições legais e regulamentares, CONSIDERANDO o disposto no art. 56 da Resolução TSE n.º 23.607/2019, faz saber a todos quanto este Edital virem ou dele conhecimento tiverem, que foram apresentadas a este Juízo da 043ª Zona Eleitoral, pelos candidatos e/ou partidos abaixo relacionados, suas respectivas Prestações de Contas Finais referentes à campanha eleitoral para o pleito de 06/10/2024:

CNPJ	Nome	Carg o	Partido	Nº	Unidade Eleitoral	Data da Entrega	Nº Processo - PJE
56.791.71 2/0001-20	ALOIZIO JOSÉ DA SILVA NEVES	Vere ador	22-PL	220 14	NATIVID ADE - RJ	04/11/24 16:24	0600487- 12.2024.6.19.0 043 SUZIANE
56.773.99 4/0001-33	ANA PAULA BARBOSA BRAZ	Vere ador	45-PSDB	459 99	NATIVID ADE - RJ	05/11/24 18:41	0600596- 26.2024.6.19.0 043 SUZIANE
56.787.51 3/0001-49	BERNARDO PINHO TEIXEIRA	Vere ador	22-PL	221 23	NATIVID ADE - RJ	05/11/24 17:26	0600489- 79.2024.6.19.0 043 ELEITO SUZIANE
56.755.88 2/0001-50	BRUNO FERREIRA LIMA DA SILVA	Vere ador	12-PDT	127 77	NATIVID ADE - RJ	05/11/24 10:05	0600440- 38.2024.6.19.0 043 SUZIANE
56.832.46 5/0001-63	BRUNO RAMOS MACHADO	Vere ador	44-UNIÃO	442 22	NATIVID ADE - RJ	05/11/24 18:37	0600592- 86.2024.6.19.0 043 SUZIANE
56.822.13 2/0001-53	CARLOS DE ASSIS PAIVA	Vere ador	44-UNIÃO	443 33	NATIVID ADE - RJ	05/11/24 18:38	0600593- 71.2024.6.19.0 043 SUZIANE



Este documento foi gerado pelo usuário 908.***.***-38 em 08/01/2025 13:06:59

Número do documento: 2412061239063000000117080778

<https://pje1g-rj.tse.jus.br:443/pje/Processo/ConsultaDocumento/listView.seam?x=2412061239063000000117080778>

Assinado eletronicamente por: SUZIANE CROSBY REIS / SGTAS - 06/12/2024 13:59:06

56.754.39 7/0001-61	CIRLENE APARECIDA MACHADO	Vereador	15-MDB	151 76	NATIVIDADE - RJ	05/11/24 18:29	0600585-94.2024.6.19.0043 SUZIANE
56.756.74 0/0001-07	CLAUDINEIA MUNIZ DE SOUZA	Vereador	43-PV	435 00	NATIVIDADE - RJ	05/11/24 10:00	0600439-53.2024.6.19.0043 SUZIANE
56.751.41 0/0001-29	DJENANE RAMPAZIO DE OLIVEIRA	Vereador	12-PDT	124 44	NATIVIDADE - RJ	05/11/24 10:06	0600441-23.2024.6.19.0043 SUZIANE
56.767.17 2/0001-40	EDSON VARGAS DE OLIVEIRA JUNIOR	Vereador	15-MDB	152 22	NATIVIDADE - RJ	05/11/24 18:30	0600584-12.2024.6.19.0043 SUZIANE
56.747.99 5/0001-03	ELIEZIR MARCHIOTE	Vereador	13-PT	131 11	NATIVIDADE - RJ	05/11/24 09:11	0600450-82.2024.6.19.0043 SUZIANE
56.756.36 7/0001-94	ELMAIR ALVES FILHO	Vereador	45-PSDB	456 78	NATIVIDADE - RJ	05/11/24 18:41	0600595-41.2024.6.19.0043 SUZIANE
56.754.46 9/0001-70	ELOIZA MARIA DE MORAES RAMOS	Vereador	12-PDT	126 20	NATIVIDADE - RJ	04/11/24 16:14	0600442-08.2024.6.19.0043 SUZIANE
56.844.20 9/0001-96	ERIQUE LOPES DA SILVA	Vereador	44-UNIÃO	440 00	NATIVIDADE - RJ	05/11/24 17:27	0600494-04.2024.6.19.0043 SUZIANE
56.811.73 5/0001-50	ERIVELTON ALVES TEIXEIRA	Vereador	44-UNIÃO	444 56	NATIVIDADE - RJ	05/11/24 18:40	0600594-56.2024.6.19.0043 ELEITO SUZIANE
56.773.74 3/0001-59	ERIVELTON FERNANDES DE CASTRO	Vereador	15-MDB	156 78	NATIVIDADE - RJ	04/11/24 09:26	0600459-44.2024.6.19.0043 SUZIANE
56.753.39 9/0001-36	EVANDO LUIZ FERNANDES	Vereador	12-PDT	125 55	NATIVIDADE - RJ	05/11/24 10:04	0600443-90.2024.6.19.0043 SUZIANE
56.756.35 3/0001-70	FABIO DE PAULA OLIVEIRA	Vereador	15-MDB	153 33	NATIVIDADE - RJ	05/11/24 18:31	0600586-79.2024.6.19.0043 IGOR
56.755.04 6/0001-75	FABIO LANGE GONÇALVES	Vereador	43-PV	435 55	NATIVIDADE - RJ	05/11/24 10:00	0600433-46.2024.6.19.0043 IGOR
56.144.91 5/0001-25	FAGNER RAIMUNDO DA SILVA RAMOS	Vereador	50-PSOL	501 23	NATIVIDADE - RJ	05/11/24 20:01	0600422-17.2024.6.19.0043 IGOR
56.808.73 3/0001-01	FLAVIA MARIA ROSA VALENTIM	Vereador	44-UNIÃO	441 33	NATIVIDADE - RJ	05/11/24 18:36	0600591-04.2024.6.19.0043 PAULA
56.753.98 8/0001-14	GISLAYNE DO CARMO DA COSTA LIMAS	Vereador	43-PV	431 23	NATIVIDADE - RJ	05/11/24 10:02	0600434-31.2024.6.19.0043 IGOR
56.749.27 6/0001-21	JORGE VARGAS BOECHAT	Vereador	12-PDT	123 45	NATIVIDADE - RJ	05/11/24 10:03	0600445-60.2024.6.19.0043 SUZIANE
56.751.38 2/0001-40	JUCELINO LIMA GARCIA	Vereador	12-PDT	120 12	NATIVIDADE - RJ	05/11/24 11:16	0600449-97.2024.6.19.0043 PALA



Este documento foi gerado pelo usuário 908.***.***-38 em 08/01/2024 13:06:59

Número do documento: 24120612890680000011788978

<https://pje1g-rj.tse.jus.br:443/pje/Processo/ConsultaDocumento/listView.seam?x=24120612890680000011788978>

Assinado eletronicamente por: SUZIANE CROSBIES/SECRETAS - 06/12/2024 13:59:06

							043
56.668.07 1/0001-11	LUCAS MERSON SILVA FONSECA	Vereador	77- SOLIDARI IDADE	777 77	NATIVID ADE - RJ	05/11/24 14:52	0600497- 56.2024.6.19.0 043 <small>ELEITO SUZIANE</small>
56.767.96 1/0001-80	LUIZ CARLOS COSTA	Vereador	12-PDT	120 00	NATIVID ADE - RJ <small>ELEITO</small>	05/11/24 09:10	0600444- 75.2024.6.19.0 043 <small>SUZIANE ELEITO</small>
56.774.17 3/0001-11	MARCIO FERNANDES BARSANI	Vereador	43-PV	431 11	NATIVID ADE - RJ	05/11/24 10:01	0600435- 16.2024.6.19.0 043 <small>IGOR</small>
56.782.95 5/0001-00	MARCOS ANTONIO DA CUNHA	Vereador	10- REPUBLIC ANOS	101 01	NATIVID ADE - RJ	05/11/24 16:29	0600391- 94.2024.6.19.0 043 <small>IGOR</small>
56.755.55 7/0001-97	MARCOS PAULO SOARES PINHO DE OLIVEIRA	Vereador	12-PDT	121 23	NATIVID ADE - RJ	05/11/24 09:58	0600446- 45.2024.6.19.0 043 <small>IGOR</small>
56.831.61 5/0001-14	MATHEUS DA SILVA FRANÇA	Vereador	33- MOBILIZA	334 56	NATIVID ADE - RJ	05/11/24 18:34	0600588- 49.2024.6.19.0 043 <small>IGOR</small>
56.754.45 4/0001-02	MAURICELIO SEBASTIAO ESTANISLAU DE OLIVEIRA	Vereador	12-PDT	121 22	NATIVID ADE - RJ	05/11/24 10:03	0600447- 30.2024.6.19.0 043 <small>IGOR</small>
56.754.75 4/0001-91	MAYCO FARIA DE ALMEIDA	Vereador	43-PV	433 33	NATIVID ADE - RJ	05/11/24 20:39	0600437- 83.2024.6.19.0 043 <small>IGOR</small>
56.773.98 6/0001-97	ROBERTO ASSIS DA SILVA	Vereador	43-PV	433 00	NATIVID ADE - RJ	05/11/24 10:48	0600528- 76.2024.6.19.0 043 <small>IGOR</small>
56.811.77 8/0001-35	ROBSON RODRIGUES BARRETO	Vereador	44-UNIÃO	441 11	NATIVID ADE - RJ	05/11/24 18:36	0600589- 34.2024.6.19.0 043 <small>IGOR</small>
56.748.67 1/0001-90	RONE LUIZ PEÇANHA	Vereador	12-PDT	121 90	NATIVID ADE - RJ	05/11/24 10:05	0600448- 15.2024.6.19.0 043 <small>IGOR</small>
56.748.67 2/0001-34	RUBIA APARECIDA CONSTANCIO DA SILVA	Vereador	12-PDT	121 21	NATIVID ADE - RJ	05/11/24 10:04	0600453- 37.2024.6.19.0 043 <small>IGOR</small>
56.841.38 2/0001-30	SEBASTIÃO MACHADO SILVA	Vereador	33- MOBILIZA	336 66	NATIVID ADE - RJ	05/11/24 18:35	0600590- 19.2024.6.19.0 043 <small>PAULA</small>
56.754.92 8/0001-16	SHEILA MARIA FERREIRA SOARES	Vereador	13-PT	139 99	NATIVID ADE - RJ	05/11/24 10:47	0600530- 46.2024.6.19.0 043 <small>PAULA</small>
56.756.09 6/0001-77	SILVIA MARIA DE AZEVEDO	Vereador	43-PV	432 22	NATIVID ADE - RJ	05/11/24 10:01	0600436- 98.2024.6.19.0 043 <small>PAULA</small>
56.767.20 1/0001-73	SIRLEI MENDES DE AMORIM	Vereador	15-MDB	151 23	NATIVID ADE - RJ	05/11/24 18:28	0600583- 27.2024.6.19.0 043 <small>PAULA</small>
56.761.68 5/0001-43	TADEU VARGAS DO AMARAL	Vereador	43-PV	430 00	NATIVID ADE - RJ	05/11/24 09:59	0600438- 68.2024.6.19.0 043 <small>PAULA</small>
56.775.00	VANDALUCIA VALENTIN DO	Vereador	13-PT	133	NATIVID	05/11/24	0600451- <small>PAULA</small>



Este documento foi gerado pelo usuário 908.***.***-38 em 08/01/2024 13:06:59
Número do documento: 2412061239063000000117889778
<https://pje1g-rj.tse.jus.br:443/pje/Processo/ConsultaDocumento/listView.seam?x=2412061239063000000117889778>
Assinado eletronicamente por: SUZIANE CROSBY REIS BASTOS - 06/12/2024 13:59:06

8/0001-84	NASCIMENTO TEIXEIRA	ador		33	ADE - RJ	00:38	67.2024.6.19.0043 IGOR
56.754.78 5/0001-42	VÂNIA CRISTINA GONÇALVES DE MEDEIROS MENDONÇA	Vereador	15-MDB	157 33	NATIVIDAD ADE - RJ	05/11/24 18:32	0600587-64.2024.6.19.0043 PAULA
56.753.49 3/0001-95	VENICIO ALVES DA SILVA	Vereador	13-PT	131 23	NATIVIDAD ADE - RJ	05/11/24 10:02	0600375-43.2024.6.19.0043 PAULA
56.774.35 7/0001-81	AFRÂNIO MENDONÇA DA FONSECA	Prefeito	12-PDT	12	NATIVIDAD ADE - RJ	05/11/24 20:18	0600452-52.2024.6.19.0043 PAULA
56.349.82 6/0001-15	MURILLO ALVES RIBEIRO JUNIOR	Prefeito	11-PP	11	NATIVIDAD ADE - RJ	05/11/24 17:12	0600499-26.2024.6.19.0043 IGOR
56.830.19 0/0001-29	ADRIANA DE FATIMA CAMILO WERNECK	Vereador	11-PP	112 55	VARRE-SAI - RJ	05/11/24 16:00	0600469-88.2024.6.19.0043 PAULA
56.832.89 4/0001-30	HENRIQUE DUTRA FERREIRA	Vereador	11-PP	110 11	VARRE-SAI - RJ	04/11/24 08:54	0600463-81.2024.6.19.0043 PAULA
56.810.84 3/0001-08	IVAN DA SILVA	Vereador	11-PP	115 56	VARRE-SAI - RJ	04/11/24 09:13	0600462-96.2024.6.19.0043 PAULA
56.819.69 8/0001-26	JOÃO BATISTA DE SOUZA FREITAS	Vereador	11-PP	112 00	VARRE-SAI - RJ	05/11/24 16:52	0600466-36.2024.6.19.0043 ELEITO SUZIANE
56.855.19 6/0001-50	LEONARDO ERBE PIMENTEL	Vereador	12-PDT	122 22	VARRE-SAI - RJ	04/11/24 19:56	0600424-84.2024.6.19.0043 PAULA
56.830.10 1/0001-44	LUIZA KARINA DE BRITO RIBEIRO	Vereador	11-PP	111 00	VARRE-SAI - RJ	05/11/24 16:09	0600464-66.2024.6.19.0043 PAULA
56.855.26 9/0001-04	MARCO ANTONIO MIRANDA MARTINS	Vereador	77-SOLIDARIEDADE	771 23	VARRE-SAI - RJ	05/11/24 11:49	0600387-57.2024.6.19.0043 PAULA
56.854.37 7/0001-62	MARCOS CESAR DE OLIVEIRA PAULA	Vereador	77-SOLIDARIEDADE	772 22	VARRE-SAI - RJ	03/11/24 10:29	0600380-65.2024.6.19.0043 ELEITO SUZIANE
56.851.29 1/0001-86	MARIA DA CONCEICAO PIMENTEL DE AQUINO RIBEIRO	Vereador	77-SOLIDARIEDADE	774 49	VARRE-SAI - RJ	03/11/24 10:23	0600388-42.2024.6.19.0043 suzane
57.234.14 2/0001-30	MARTA DA SILVA AGUIAR DE OLIVEIRA	Vereador	12-PDT	126 11	VARRE-SAI - RJ	04/11/24 19:58	0600476-80.2024.6.19.0043 PAULA
56.756.72 1/0001-80	PAULO VICTOR SILVA DE OLIVEIRA	Vereador	33-MOBILIZA	331 11	VARRE-SAI - RJ	05/11/24 20:25	0600478-50.2024.6.19.0043 PAULA
56.751.65 3/0001-67	RONALDO DE OLIVEIRA PARREIRA	Vereador	33-MOBILIZA	334 56	VARRE-SAI - RJ	05/11/24 10:47	0600472-43.2024.6.19.0043 PAULA
57.270.37 9/0001-77	VANDERLEI DE OLIVEIRA GONCALVES	Vereador	12-PDT	126 12	VARRE-SAI - RJ	04/11/24 21:15	0600475-95.2024.6.19.0043 PAULA



Este documento foi gerado pelo usuário 908.***.***-38 em 08/01/2028 13:06:59

Número do documento: 241206128906800000117880778

<https://pje1g-rj.tse.jus.br:443/pje/Processo/ConsultaDocumento/listView.seam?x=241206128906800000117880778>

Assinado eletronicamente por: SUZIANE ROSSIERE S. SARTAS - 06/12/2024 13:59:06

56.853.21 8/0001-43	FABIO MACIEL DE CARVALHO	Prefe ito	77- SOLIDARI IDADE	77	VARRE- SAI - RJ	04/11/24 21:12	0600460- 29.2024.6.19.0 043 IGOR
------------------------	-----------------------------	--------------	--------------------------	----	--------------------	-------------------	--

CNPJ	Unidade Eleitoral	Orgão	Partido	Nº Processo - PJE
15.735.051/0001-39	NATIVIDADE E - RJ	Direção Municipal/Comissão Provisória	10-REPUBLICANOS	0600492-34.2024.6.19.0043 IGOR
15.557.312/0001-78	NATIVIDADE E - RJ	Direção Municipal/Comissão Provisória	11-PP	0600490- IGOR 64.2024.6.19.0043
15.532.918/0001-59	NATIVIDADE E - RJ	Direção Municipal/Comissão Provisória	12-PDT	0600500- IGOR 11.2024.6.19.0043
15.515.624/0001-19	NATIVIDADE E - RJ	Direção Municipal/Comissão Provisória	15-MDB	0600481- IGOR 05.2024.6.19.0043
09.241.782/0001-25	VARRE-SAI - RJ	Direção Municipal/Comissão Provisória	11-PP	0600527- IGOR 91.2024.6.19.0043
09.241.782/0001-25	VARRE-SAI - RJ	Direção Municipal/Comissão Provisória	11-PP	0600527- IGOR 91.2024.6.19.0043
22.330.702/0001-76	VARRE-SAI - RJ	Direção Municipal/Comissão Provisória	77-SOLIDARIEDADE	0600486- IGOR 27.2024.6.19.0043

Nos termos do art. 56 da Resolução TSE nº 23.607/2019, poderá qualquer partido político, candidato ou coligação, o Ministério Público Eleitoral, bem como qualquer outro interessado, impugnar as contas, no prazo de três dias, em petição fundamentada, relatando fatos e indicando provas, indícios e circunstâncias.

E, para que chegue ao conhecimento de todos, foi passado o presente Edital, que será publicado no DJE. Dado e passado nesta Cidade de Natividade, aos seis* dias do mês de novembro do ano de dois mil e vinte e quatro. Eu, Suziane Rossi Silva Girão, cargo, lavrei e assinei o presente.

Natividade, 6 de novembro de 2024

Suziane Rossi Silva Girão
Chefe da 043 ZE Natividade/Varre-Sai - RJ



Este documento foi gerado pelo usuário 908.***.***-38 em 08/01/2025 13:06:59
Número do documento: 2412061259063000000117080778
<https://pje1g-rj.tse.jus.br:443/pje/Processo/ConsultaDocumento/listView.seam?x=2412061259063000000117080778>
Assinado eletronicamente por: SUZIANEROSSISILVAGIRAO - 06/11/2024 13:06:06

Núm:1259063000000117080778 Pág:263



JUSTIÇA ELEITORAL
043ª ZONA ELEITORAL DE NATIVIDADE RJ

PRESTAÇÃO DE CONTAS ELEITORAIS (12193) Nº 0600436-98.2024.6.19.0043 / 043ª ZONA ELEITORAL DE NATIVIDADE RJ

REQUERENTE: ELEICAO 2024 SILVIA MARIA DE AZEVEDO VEREADOR, SILVIA MARIA DE AZEVEDO
Advogados do(a) REQUERENTE: VICTORIA CARRARA DE CASTRO GONCALVES - RJ259551, LEONARDO MILITERNO DA FONSECA - RJ159147
Advogados do(a) REQUERENTE: VICTORIA CARRARA DE CASTRO GONCALVES - RJ259551, LEONARDO MILITERNO DA FONSECA - RJ159147

CERTIDÃO DE REVISÃO DE AUTUAÇÃO

Certifico que, nesta data, revisei a autuação do processo, conforme abaixo discriminado:

a)Classe Processual:

Atesto que foi selecionada corretamente a classe **PRESTAÇÃO DE CONTAS ELEITORAIS**.

b)Assunto:

Atesto que foi cadastrado corretamente como **CARGO - VEREADOR (11638) PRESTAÇÃO DE CONTAS - DE CANDIDATO (12046)**.

c)Partes:

No Polo ativo, consta como requerente **SILVIA MARIA DE AZEVEDO - CPF: 129.912.437-24 e ELEIÇÃO 2024 SILVIA MARIA DE AZEVEDO - CNPJ: 56.756.096/0001-77**

Certifico, ainda, que a procuração está acostada ao ID [123940886](#) e que o advogado **LEONARDO MILITERNO DA FONSECA - OAB-RJ 159.147**, consta do referido instrumento como patrono vinculado



Este documento foi gerado pelo usuário 106.***.***-18 em 22/01/2025 14:56:53

Número do documento: 24121618592629400000118282724

<https://pje1g-rj.tse.jus.br:443/pje/Processo/ConsultaDocumento/listView.seam?x=24121618592629400000118282724>

Assinado eletronicamente por: ANIBERSON MARRAS - OAB RJ 159.147 em 22/01/2025 14:59:26

Nº 123940886 Pág 21

ao polo ativo.

Ademais, verifiquei a existência da advogada VICTÓRIA CARRARA DE CASTRO GONÇALVES - OAB-RJ 259.551 na referida procuração, já inseridos como representantes do polo ativo.

10 de Novembro de 2024

ELÍFAS COIMBRA VIEIRA

SERVIDOR REQUISITADO



Este documento foi gerado pelo usuário 106.***.***-16 em 22/01/2025 14:56:53

Número do documento: 24121618592629400000118262724

<https://pje1g-rj.tse.jus.br:443/pje/Processo/ConsultaDocumento/listView.seam?x=24121618592629400000118262724>

Assinado eletronicamente por: ANIBERSON FERREIRA CASTOSI em 22/01/2025 14:59:26

Nº 1225295590 Pág 225

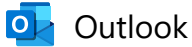

RE: portarias de instauração de PPE

De Centro de Apoio Operacional das Promotorias Eleitorais <caope@mprj.mp.br>
Data Ter, 12/11/2024 15:02
Para 43ª Promotoria Eleitoral - Natividade <43pe@mprj.mp.br>

Prezados,

Sirvo-me do presente para acusar o recebimento.

Atenciosamente,

Marlon Ferreira Costa
Tel. 2215-5585



De: 43ª Promotoria Eleitoral - Natividade <43pe@mprj.mp.br>
Enviado: terça-feira, 12 de novembro de 2024 14:52
Para: Centro de Apoio Operacional das Promotorias Eleitorais <caope@mprj.mp.br>
Assunto: portarias de instauração de PPE

Boa tarde!

Sirvo-me do presente para envio de cópias de portarias de instauração de Procedimento Preparatório Eleitoral para a ciência e o registro, conforme estabelece o artigo 10, da Resolução GPGJ Nº 2.331/2020.

at.te,

Rafael Ramos Souza - Técnico do Ministério Público - mat.7443
Secretaria da 43ª Promotoria Eleitoral - Natividade/Varre-Sai
E-mail: 43pe@mprj.mp.br





Ofício nº 024/2024-PE43NAT

Documento id. 03401404

Referência: Procedimento Preparatório Eleitoral nº 18.22.0013.0008242/2024-45

Assunto: Solicitação de diligência ao GAP

Destinatário: CRAAI ITAPERUNA

E-mail: orgaoscolegiados@mprj.mp.br

OFÍCIO ELETRÔNICO

Exmo. Dr. Carlos Felipe F. Ventura Lopes, coordenador do CRAAI Itaperuna,

Cumprimentando-o, solicito ao GAP, com **URGÊNCIA**, que diligencie nas redes sociais das candidatas abaixo mencionadas, a fim de verificar se houve publicação de propaganda eleitoral em seus perfis durante o período de campanha eleitoral, por meio dos seguintes links:

i. **CLAUDINEIA MUNIZ DE SOUZA:**

<https://www.facebook.com/profile.php?id=61559083860178&mibextid=ZbWKwL>

i. **SILVIA MARIA DE AZEVEDO:**

<https://www.facebook.com/silvia.azevedo.5458?mibextid=LQQJ4d>

https://www.instagram.com/azevedosilviamaria?igsh=dW8waTd2Y2sxeDhn&utm_s

Natividade, 14 de novembro de 2024

ANDERSON TORRES BASTOS
Promotor(a) de Justiça - Mat. 4357





Procedimento Preparatório Eleitoral nº 18.22.0013.0008242/2024-45
Documento id. 03423646

DESPACHO

Em retificação ao despacho id. 03398327, determino que deverá ser acrescentado na notificação das candidatas o seguinte trecho: “ **devendo a mesma trazer consigo documentação comprobatória da efetiva realização de atos de campanha.**”

Natividade, 14 de novembro de 2024

ANDERSON TORRES BASTOS
Promotor(a) de Justiça - Mat. 4357



43ª PROMOTORIA ELEITORAL - NATIVIDADE

Notificação nº 014/2024-PE43NAT

Documento id. 03401527

Referência: Procedimento Preparatório Eleitoral nº 18.22.0013.0008242/2024-45

Assunto: Oitiva de candidata

Destinatário: CLAUDINEIA MUNIZ DE SOUZA

E-mail: CLAUDINEIAMNZ@GMAIL.COM

Endereço: Rua Dois de Janeiro, s/nº, 22 981872284, CEP: 28380-000 - Ourânia - Natividade - RJ

NOTIFICAÇÃO ELETRÔNICA

Pela presente, fica a candidata acima mencionada NOTIFICADA para ser ouvida nesta Promotoria de Justiça Eleitoral no dia **26/11/24, às 16:00hs, devendo a mesma trazer consigo documentação comprobatória da efetiva realização de atos de campanha.**

Atenciosamente,

Natividade, 14 de novembro de 2024

ANDERSON TORRES BASTOS
Promotor(a) de Justiça - Mat. 4357





43ª PROMOTORIA ELEITORAL - NATIVIDADE

Ofício nº 025/2024-PE43NAT

Documento id. 03401446

Referência: Procedimento Preparatório Eleitoral nº 18.22.0013.0008242/2024-45

Assunto: Solicitação de informações/documentos

Destinatário: Exmª Juíza Eleitoral da 43ª Zona Eleitoral, Dra Leidejane Chieza Gomes da Silva

E-mail: zon043@tre-rj.jus.br

OFÍCIO ELETRÔNICO

Exma. Juíza Eleitoral,

Cumprimentando-o, solicito que informe o número de votos e seções que as candidatas **CLAUDINEIA MUNIZ DE SOUZA** e **SILVIA MARIA DE AZEVEDO** obtiveram votos no pleito eleitoral.

Atenciosamente,

Natividade, 14 de novembro de 2024

ANDERSON TORRES BASTOS
Promotor(a) de Justiça - Mat. 4357





43ª PROMOTORIA ELEITORAL - NATIVIDADE

Notificação nº 015/2024-PE43NAT

Documento id. 03401573

Referência: Procedimento Preparatório Eleitoral nº 18.22.0013.0008242/2024-45

Assunto: Oitiva de candidata

Destinatário: SILVIA MARIA DE AZEVEDO

E-mail: SILVIAMARIAAZEVEDO242@GMAIL.COM

Endereço: RUA ANTONIO DA SILVA CAMPOS, 240, 22 997545572, CEP: 28380-000 -
Morada do Engenho - Natividade - RJ

NOTIFICAÇÃO ELETRÔNICA

Pela presente, fica a candidata acima mencionada NOTIFICADA para ser ouvida nesta Promotoria de Justiça Eleitoral no dia **26/11/24, às 16:30hs, devendo a mesma trazer consigo documentação comprobatória da efetiva realização de atos de campanha.**

Atenciosamente,

Natividade, 14 de novembro de 2024

ANDERSON TORRES BASTOS
Promotor(a) de Justiça - Mat. 4357



Histórico do Processo 20.22.0001.0078915.2024-10

[Ver histórico completo](#)

Lista de Andamentos (2 registros):

Data/Hora	Unidade	Usuário	Descrição
14/11/2024 16:45	ENAIITA	rafael.ramos	Processo remetido pela unidade PE43NAT
14/11/2024 16:42	PJE43NAT	rafael.ramos	Processo público gerado



Pesquisar no Menu

- Acompanhamento Especial
- Base de Conhecimento
- Blocos
- Contatos
- Controle de Prazos
- Controle de Processos
- Estatísticas
- Favoritos
- Grupos
- Iniciar Processo
- Marcadores
- Painel de Controle
- Pesquisa
- Pontos de Controle
- Processos Sobrestados
- Relatórios
- Retorno Programado
- Textos Padrão

20.22.0001.0078923.2024-85

Anexo Notificação nº 015/2024-PE43NAT (3865537) PJE43NAT

Anexo portaria de instauração (3865548) PJE43NAT

Sol. de cumprimento de diligência por ofi. do MP 3865553 PJE43NAT

Consultar Andamento





CERTIDÃO

POSITIVA POR MEIO ELETRÔNICO

Certifico que, no dia 18.11.2024, por meio do aplicativo de mensagem *WhatsApp* (telefone celular de nº 22 98187 2284) enviei o instrumento notificador em epígrafe à CLAUDINEIA MUNIZ DE SOUZA, que confirmou o recebimento pela mesma via, no dia 18.11.2024, conforme se verifica do anexo.

Itaperuna, 18.11.2024



Documento assinado eletronicamente por **RAMIRO MARTINS PRATA RODRIGUES, Servidor**, em 18/11/2024, às 15:47, conforme art. 1º, III, "b", da Lei 11.419/2006.



A autenticidade do documento pode ser conferida no site https://sei.mprj.mp.br/sei/controlador_externo.php?acao=documento_conferir&id_orgao_externo=0 informando o código verificador **3867559** e o código CRC **B3DBA069**.

20.22.0001.0078915.2024-10

3867559v4



Claudineia Muniz...



Data de instauração: 11 de novembro de 2024

ANDERSON TORRES BASTOS
Promotor(a) de Justiça - Mat. 4357

15:22 ✓✓

Vc poderia mim dá uma informação concreta do que se trata por favor não tô entendendo nada Mim desculpa.

15:24

Vou te ligar 15:25 ✓✓



Ligação de voz

Não atendida 15:25

Eu tô no trabalho,tomo conta de uma idosa.e a internet aqui não tá legal

Só si vc mim liga normal sem internet

15:26

A digital tá até aqui pra arrumar a internet do meu trabalho

15:27

O arquivo foi recebido, Claudineia?

15:38 ✓✓

Você

O arquivo foi recebido, Claudineia?

Sim foi

15:39



Mensagem



Este documento foi gerado pelo usuário 123.***.***-18 em 28/01/2025 14:51:53

Número do documento: 24121618592659100000118233774

<https://pje1g-rj.tse.jus.br:443/pje/Processo/ConsultaDocumento/listView.seam?x=24121618592659100000118233774>

Assinado eletronicamente por: ANDERSON TORRES BASTOS - 16/12/2024 18:59:26



**RELOP Nº 359/2024/C3/AL. 07/CRAAI-ITA
(RELATÓRIO DE OPERAÇÕES)**

ITA, 19 NOV 2024

1. DATA: 19 NOV 2024.

2. ASSUNTO: DILIGENCIAR NAS REDES SOCIAIS DAS CANDIDATAS CLAUDINEIA MUNIZ DE SOUZA & SILVIA MARIA DE AZEVEDO.

3. ORIGEM: OS Nº 330-2024/AL07/CRAAI-ITA.

4. DIFUSÃO: COORDENAÇÃO DO CRAAI.

5. DIFUSÃO ANTERIOR: X - X -X.

6. REFERÊNCIA: PROC. 18.22.0013.0008242/2024-45 - 43ª PJ ELEITORAL.

7. ANEXO: X-X-X

Trata-se de relatório de diligência cujo objetivo foi diligenciar, com urgência, nas redes sociais das candidatas CLAUDINEIA MUNIZ DE SOUZA & SILVIA MARIA DE AZEVEDO, a fim de verificar se houve publicação de propaganda eleitoral em seus perfis durante o período de campanha eleitoral.

Ante ao exposto, na data de 19 NOV 2024, TER, foram realizadas buscas nas redes sociais das supracitadas candidatas, não sendo encontrado postagens de cunho eleitoral, conforme pode ser verificado nos prints abaixo.

PERFIL FACEBOOK DE CLAUDINEIA MUNIZ DE SOUZA



Rodovia BR. 356, KM 30, Itaperuna-RJ
CEP 28000-300 - Tel. (22) 3824-5000





CENTRO REGIONAL DE APOIO ADMINISTRATIVO INSTITUCIONAL - CRAAI ITAPERUNA
AGÊNCIA LOCAL 07

2/4



No perfil do Facebook da candidata Claudineia Muniz de Souza foram encontradas somente duas postagens, uma na data de 07 AGO 2022 e a outra de 10 OUT 2021, sendo que ambas não são de cunho eleitoral.

Rodovia BR. 356, KM 30, Itaperuna-RJ
CEP 28000-300 - Tel. (22) 3824-5000





PERFIL FACEBOOK DE SILVIA MARIA DE AZEVEDO

Sílvia Azevedo
2,8 mil amigos · 70 em comum

Adicionar aos amigos Mensagem

Publicações Sobre Amigos Fotos Vídeos Reels Mais

Apresentação

- Estudou na instituição de ensino Colégio Estadual Flávio Ribeiro de Rezende
- Mora em Natividade (Rio de Janeiro)
- De Natividade (Rio de Janeiro)
- Solteira
- Seguido(a) por 808 pessoas

Privacidade · Termos · Publicidade · Escolhas para anúncios · Cookies · Mais · Ajuda · © 2024

Publicações

Hugo Campos » Sílvia Azevedo
15 de novembro às 09:48
Feliz aniversário! 🎉🎂🎁

Cida Augusto » Sílvia Azevedo
15 de novembro às 08:28
Feliz aniversário! 🎉🎂🎁

PERFIL INSTAGRAM DE SILVIA MARIA DE AZEVEDO

azevedosilviamaria Seguir

84 publicações 827 seguidores 1.110 seguindo

Sílvia Maria Azevedo

Seguido(a) por luiz, projam, keith, lunara e outras 7 pessoas

PUBLICAÇÕES REELS MARCADOS

CUIDADO
Para não se apaixonar nos detalhes

Rodovia BR. 356, KM 30, Itaperuna-RJ
CEP 28000-300 - Tel. (22) 3824-5000



CENTRO REGIONAL DE APOIO ADMINISTRATIVO
INSTITUCIONAL - CRAAI ITAPERUNA
AGÊNCIA LOCAL 07

4/4

Nos perfis do Facebook e Instagram da candidata Silvia Maria de Azevedo foram encontradas várias postagens, no entanto nenhuma continha cunho eleitoral.

Por fim, este signatário envia o presente relatório para as providências que julgares necessárias.



Rodovia BR. 356, KM 30, Itaperuna-RJ
CEP 28000-300 - Tel. (22) 3824-5000





CERTIDÃO
POSITIVA POR MEIO ELETRÔNICO

Certifico que, no dia 18.11.2024, por meio do aplicativo de mensagem *WhatsApp* (telefone celular de nº 22 99754 5572) enviei o instrumento notificatório em epígrafe à SILVIA MARIA AZEVEDO, que confirmou o recebimento pela mesma via, no dia 19.11.2024, conforme se verifica do anexo.

Itaperuna, 22.11.2024

Ramiro Rodrigues
Oficial do MPRJ
Mat 8559



Documento assinado eletronicamente por **RAMIRO MARTINS PRATA RODRIGUES, Servidor**, em 22/11/2024, às 11:34, conforme art. 1º, III, "b", da Lei 11.419/2006.



A autenticidade do documento pode ser conferida no site https://sei.mprj.mp.br/sei/controlador_externo.php?acao=documento_conferir&id_orgao_acesso_externo=0 informando o código verificador **3875681** e o código CRC **5A4C1B16**.

20.22.0001.0078923.2024-85

3875681v2



Silvia Maria Azeve...



MINISTERIO PUBLICO DO ESTADO DO RIO DE JANEIRO

43ª PROMOTORIA ELEITORAL - NATIVIDADE

Notificação nº 015/2024-PE43NAT
Documento id. 03401573
Referência: Procedimento Preparatório Eleitoral nº 18.22.0013.0008242/2024-45
Assunto: Oitiva de candidata



Silvia Maria azevdo.pdf

1 página • 142 kB • PDF

15:38 ✓✓

Alguma dúvida?

15:47 ✓✓



Ligação de voz

Não atendida 16:05

Terça-feira

Boa tarde, Silvia

13:15 ✓✓

Oie

13:45

Boa tarde

13:45

Tudo bem? Alguma dúvida sobre a notificação?

13:47 ✓✓



0:10

13:48

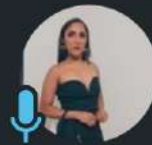

Isso mesmo. Você deve comparecer no MP de Natividade no dia marcado

13:48 ✓✓



Mensagem





TRIBUNAL REGIONAL ELEITORAL DO RIO DE JANEIRO

Juízo da 043ª ZE/NATIVIDADE/VARRE E SAI

043ª ZE/NATIVIDADE/VARRE E SAI

Rua Vigário João Batista

OFICIO 043ª JZ/043ª ZE/97 / 2024

Natividade, 17 de novembro de 2024

A Sua Excelência o senhor Anderson Torres Bastos

Promotor de Justiça Eleitoral da 43ª Zona Eleitoral de Natividade

Em resposta aos Ofícios apresentados ao Juízo desta 43ª Zona Eleitoral conforme documento juntado a este processo em ID 4153894, passo a informar que o número de votos, bem como as seções de onde esses votos provieram encontram no Relatório de Votação Por Seção, obtido através do sistema SISTOT - Sistema de Gerenciamento da Totalização, os quais seguem em anexo (IDs 4153900 e 4153901) a este ofício (um para cada Município).

Abaixo informo o número de votos obtidos por cada candidata indicada nos ofícios supramencionados, bem como a página onde os mesmos podem ser encontrados.

CANDIDATO	NÚMERO DE VOTOS	PAGINA DO RELATÓRIO	MUNICÍPIO
ADRIANA APARECIDA DA SILVA MOREIRA	7	17 e 18	VARRE-SAI
RENATA DA CRUZ BARCELLOS	7	18	NATIVIDADE
CRISTIANE MOTA DA SILVA	7	18 e 19	NATIVIDADE
LEILA APARECIDA DEMARQUE TEIXEIRA	5	19	NATIVIDADE
ALANE MARTINS FERREIRA MILLER	4	18	NATIVIDADE



CLAUDINEIA MUNIZ DE SOUZA	7	41	NATIVIDADE
SILVIA MARIA DE AZEVEDO	6	40	NATIVIDADE
JUREMA DIAS DE SOUZA	4	12	NATIVIDADE
JOICY ROSA DA COSTA	3	47	NATIVIDADE
DJANE CAVALCANTI DA SILVA	5	51	NATIVIDADE
VALQUIRIA APARECIDA SANTOS	9	12 e 13	VARRE-SAI
ZILDA CRISTIANE DE OLIVEIRA BARROS	8	11	VARRE-SAI
CIRLENE APARECIDA MACHADO	4	27	NATIVIDADE

LEIDEJANE CHIEZA GOMES DA SILVA
JUIZ(A) ELEITORAL - 43ª ZE/RJ



Documento assinado eletronicamente em 21/11/2024, às 15:21, conforme art. 1º, § 2º, III, "b", da [Lei 11.419/2006](#).



A autenticidade do documento pode ser conferida no site https://sei.tre-rj.jus.br/sei/controlador_externo.php?acao=documento_conferir&id_orgao_acesso_externo=0 informando o código verificador **4153898** e o código CRC **A19009EB**. No momento só é possível efetuar a verificação de autenticidade através da rede interna do TRE-RJ.



Justiça Eleitoral/RJ
SISTOT - SISTEMA DE GERENCIAMENTO DA TOTALIZAÇÃO
Eleições Municipais 2024 - 06/10/2024
Eleições Municipais 2024 - 1º Turno
OFICIAL

30/10/2024

13:51:58

Resultado de votação por seção

Cargo: Prefeito

Município: 58610 - NATIVIDADE

Zona Eleitoral: 0043

Candidato: 11 - MURILLO JUNIOR

		Destinação de votos:		Válido	
Seção	Votos computados	Seção	Votos computados	Seção	Votos computados
0001	111	0002	98	0003	104
0004	95	0005	98	0006	89
0007	88	0008	98	0009	92
0010	67	0011	93	0012	87
0013	90	0014	90	0015	97
0016	92	0017	97	0018	95
0019	95	0020	80	0032	71
0033	56	0034	82	0035	70
0036	96	0037	80	0038	72
0039	87	0042	95	0043	79
0046	91	0047	95	0048	72
0050	102	0052	81	0054	94
0058	84	0060	100	0061	79
0062	108	0065	103	0066	105
0068	70				
Total:	3.828				

Candidato: 12 - AFRÂNIO MENDONÇA

		Destinação de votos:		Válido	
Seção	Votos computados	Seção	Votos computados	Seção	Votos computados
0001	11	0002	14	0003	14
0004	19	0005	13	0006	16
0007	8	0008	17	0009	19
0010	17	0011	21	0012	20
0013	10	0014	14	0015	13
0016	12	0017	12	0018	14
0019	12	0020	19	0032	20
0033	31	0034	12	0035	14
0036	12	0037	27	0038	13
0039	23	0042	17	0043	20
0046	13	0047	33	0048	22
0050	9	0052	21	0054	32
0058	12	0060	31	0061	23
0062	38	0065	30	0066	13
0068	33				
Total:	794				



Resultado de votação por seção

Candidato: 44 - TANINHO

Destinação de votos:

Anulado sub judice

Seção	Votos computados	Seção	Votos computados	Seção	Votos computados
0001	111	0002	92	0003	88
0004	99	0005	80	0006	80
0007	95	0008	83	0009	93
0010	135	0011	121	0012	107
0013	107	0014	115	0015	116
0016	108	0017	112	0018	113
0019	102	0020	112	0032	84
0033	68	0034	131	0035	125
0036	97	0037	76	0038	145
0039	132	0042	112	0043	129
0046	106	0047	127	0048	105
0050	101	0052	123	0054	107
0058	107	0060	117	0061	128
0062	101	0065	137	0066	109
0068	76				

Total: 4.612

Candidato: 50 - PROFESSOR ROBERTO FILHO

Destinação de votos:

Válido

Seção	Votos computados	Seção	Votos computados	Seção	Votos computados
0001	8	0002	19	0003	16
0004	16	0005	21	0006	14
0007	19	0008	16	0009	7
0010	19	0011	13	0012	8
0013	14	0014	9	0015	12
0016	21	0017	17	0018	19
0019	14	0020	26	0032	4
0033	3	0034	8	0035	6
0036	10	0037	4	0038	4
0039	16	0042	18	0043	16
0046	23	0047	10	0048	16
0050	9	0052	16	0054	7
0058	6	0060	9	0061	16
0062	17	0065	9	0066	16
0068	8				

Total: 559

Votável: 95 - Branco

Destinação de votos:

Branco

Seção	Votos computados	Seção	Votos computados	Seção	Votos computados
0001	4	0002	2	0003	0
0004	6	0005	2	0006	2
0007	4	0008	7	0009	6
0010	8	0011	3	0012	7
0013	6	0014	3	0015	6
0016	4	0017	5	0018	5
0019	7	0020	8	0032	1



Resultado de votação por seção

0033	2	0034	0	0035	2
0036	5	0037	1	0038	5
0039	10	0042	2	0043	4
0046	5	0047	5	0048	6
0050	7	0052	7	0054	4
0058	4	0060	5	0061	4
0062	3	0065	11	0066	7
0068	2				

Total: 197

Votável: 96 - Nulo

Destinação de votos:

Nulo

Seção	Votos computados	Seção	Votos computados	Seção	Votos computados
0001	7	0002	8	0003	14
0004	6	0005	5	0006	9
0007	11	0008	12	0009	12
0010	8	0011	8	0012	8
0013	11	0014	7	0015	13
0016	8	0017	8	0018	6
0019	10	0020	11	0032	4
0033	6	0034	7	0035	13
0036	13	0037	10	0038	4
0039	16	0042	10	0043	10
0046	12	0047	12	0048	16
0050	12	0052	13	0054	10
0058	11	0060	10	0061	5
0062	12	0065	7	0066	8
0068	7				

Total: 410



Resultado de votação por seção

Cargo: Vereador

Município: 58610 - NATIVIDADE

Zona Eleitoral: 0043

Partido: 10 - REPUBLICANOS

		Destinação de votos:			Válido (legenda)	
Seção	Votos computados	Seção	Votos computados	Seção	Votos computados	
0001	0	0002	1	0003	0	
0004	0	0005	0	0006	0	
0007	0	0008	0	0009	0	
0010	0	0011	0	0012	0	
0013	0	0014	0	0015	0	
0016	0	0017	0	0018	0	
0019	1	0020	0	0032	0	
0033	0	0034	0	0035	0	
0036	1	0037	0	0038	0	
0039	0	0042	0	0043	0	
0046	0	0047	0	0048	1	
0050	0	0052	0	0054	0	
0058	0	0060	0	0061	0	
0062	0	0065	0	0066	0	
0068	1					
Total:	5					

Partido: 11 - PROGRESSISTAS

		Destinação de votos:			Válido (legenda)	
Seção	Votos computados	Seção	Votos computados	Seção	Votos computados	
0001	2	0002	4	0003	4	
0004	3	0005	0	0006	0	
0007	1	0008	1	0009	4	
0010	2	0011	1	0012	2	
0013	2	0014	0	0015	1	
0016	0	0017	2	0018	3	
0019	0	0020	2	0032	2	
0033	1	0034	2	0035	3	
0036	3	0037	3	0038	2	
0039	3	0042	1	0043	1	
0046	2	0047	1	0048	1	
0050	2	0052	0	0054	2	
0058	2	0060	1	0061	2	
0062	0	0065	2	0066	2	
0068	3					
Total:	75					

Partido: 12 - Partido Democrático Trabalhista

		Destinação de votos:			Válido (legenda)	
Seção	Votos computados	Seção	Votos computados	Seção	Votos computados	
0001	1	0002	0	0003	2	
0004	1	0005	1	0006	0	
0007	0	0008	0	0009	1	



Resultado de votação por seção

0010	0	0011	4	0012	1
0013	2	0014	0	0015	2
0016	1	0017	0	0018	3
0019	1	0020	1	0032	0
0033	1	0034	0	0035	0
0036	5	0037	1	0038	0
0039	1	0042	0	0043	0
0046	0	0047	1	0048	2
0050	0	0052	3	0054	2
0058	1	0060	1	0061	0
0062	1	0065	0	0066	1
0068	0				

Total: 41

Partido: 13 - Partido dos Trabalhadores

Destinação de votos:

Válido (legenda)

Seção	Votos computados	Seção	Votos computados	Seção	Votos computados
0001	0	0002	0	0003	0
0004	0	0005	0	0006	0
0007	0	0008	0	0009	0
0010	0	0011	0	0012	0
0013	0	0014	0	0015	0
0016	0	0017	0	0018	0
0019	0	0020	0	0032	0
0033	0	0034	0	0035	0
0036	0	0037	0	0038	0
0039	1	0042	0	0043	0
0046	0	0047	0	0048	0
0050	0	0052	0	0054	0
0058	0	0060	0	0061	0
0062	0	0065	0	0066	0
0068	0				

Total: 1

Partido: 15 - Movimento Democrático Brasileiro

Destinação de votos:

Válido (legenda)

Seção	Votos computados	Seção	Votos computados	Seção	Votos computados
0001	0	0002	0	0003	0
0004	0	0005	1	0006	0
0007	0	0008	2	0009	1
0010	0	0011	2	0012	2
0013	1	0014	1	0015	0
0016	0	0017	0	0018	0
0019	0	0020	0	0032	1
0033	0	0034	0	0035	0
0036	1	0037	0	0038	1
0039	0	0042	0	0043	0
0046	1	0047	0	0048	2
0050	1	0052	1	0054	2
0058	1	0060	3	0061	0



Resultado de votação por seção

0062	1	0065	1	0066	2
0068	0				
Total:	28				
Partido:	18 - Rede Sustentabilidade	Destinação de votos:		Válido (legenda)	
Seção	Votos computados	Seção	Votos computados	Seção	Votos computados
0001	0	0002	0	0003	0
0004	0	0005	0	0006	0
0007	0	0008	0	0009	0
0010	0	0011	0	0012	0
0013	0	0014	0	0015	0
0016	0	0017	0	0018	0
0019	0	0020	0	0032	0
0033	0	0034	0	0035	0
0036	0	0037	0	0038	0
0039	0	0042	0	0043	0
0046	0	0047	0	0048	0
0050	0	0052	0	0054	0
0058	0	0060	0	0061	0
0062	0	0065	0	0066	0
0068	0				
Total:	0				

Partido:	22 - Partido Liberal	Destinação de votos:		Válido (legenda)	
Seção	Votos computados	Seção	Votos computados	Seção	Votos computados
0001	1	0002	2	0003	1
0004	0	0005	1	0006	1
0007	0	0008	2	0009	0
0010	1	0011	4	0012	1
0013	3	0014	0	0015	1
0016	1	0017	2	0018	1
0019	1	0020	1	0032	0
0033	1	0034	0	0035	0
0036	2	0037	0	0038	1
0039	1	0042	0	0043	2
0046	2	0047	1	0048	1
0050	0	0052	2	0054	0
0058	0	0060	0	0061	0
0062	0	0065	0	0066	0
0068	0				
Total:	37				

Partido:	23 - Cidadania	Destinação de votos:		Válido (legenda)	
Seção	Votos computados	Seção	Votos computados	Seção	Votos computados
0001	0	0002	1	0003	0
0004	0	0005	0	0006	1
0007	0	0008	0	0009	0
0010	0	0011	0	0012	0



Resultado de votação por seção

0013	0	0014	0	0015	0
0016	0	0017	0	0018	0
0019	0	0020	0	0032	0
0033	0	0034	0	0035	0
0036	0	0037	0	0038	0
0039	0	0042	0	0043	0
0046	0	0047	0	0048	0
0050	0	0052	0	0054	0
0058	0	0060	0	0061	0
0062	0	0065	0	0066	1
0068	0				

Total: 3

Partido: 33 - Mobilização Nacional

Destinação de votos:

Válido (legenda)

Seção	Votos computados	Seção	Votos computados	Seção	Votos computados
0001	0	0002	1	0003	1
0004	0	0005	0	0006	0
0007	0	0008	0	0009	0
0010	1	0011	0	0012	1
0013	1	0014	1	0015	0
0016	0	0017	0	0018	1
0019	0	0020	0	0032	1
0033	1	0034	2	0035	2
0036	0	0037	0	0038	0
0039	1	0042	0	0043	0
0046	0	0047	0	0048	0
0050	1	0052	0	0054	2
0058	0	0060	0	0061	0
0062	0	0065	0	0066	2
0068	1				

Total: 20

Partido: 43 - Partido Verde

Destinação de votos:

Válido (legenda)

Seção	Votos computados	Seção	Votos computados	Seção	Votos computados
0001	0	0002	0	0003	0
0004	0	0005	0	0006	0
0007	0	0008	0	0009	0
0010	0	0011	0	0012	0
0013	0	0014	0	0015	0
0016	0	0017	0	0018	0
0019	0	0020	0	0032	0
0033	2	0034	0	0035	0
0036	0	0037	0	0038	2
0039	0	0042	0	0043	1
0046	0	0047	0	0048	0
0050	0	0052	0	0054	0
0058	0	0060	0	0061	0
0062	1	0065	0	0066	0



Resultado de votação por seção

0068 1

Total: 7

Partido: 44 - União Brasil

Destinação de votos:

Válido (legenda)

Seção	Votos computados	Seção	Votos computados	Seção	Votos computados
0001	4	0002	2	0003	4
0004	4	0005	1	0006	3
0007	3	0008	2	0009	4
0010	6	0011	4	0012	2
0013	2	0014	1	0015	1
0016	3	0017	1	0018	0
0019	0	0020	6	0032	1
0033	1	0034	2	0035	3
0036	3	0037	2	0038	0
0039	3	0042	1	0043	0
0046	0	0047	0	0048	2
0050	2	0052	2	0054	0
0058	3	0060	1	0061	2
0062	3	0065	1	0066	4
0068	2				

Total: 91

Partido: 45 - Partido da Social Democracia Brasileira

Destinação de votos:

Válido (legenda)

Seção	Votos computados	Seção	Votos computados	Seção	Votos computados
0001	0	0002	0	0003	1
0004	0	0005	1	0006	0
0007	0	0008	0	0009	1
0010	0	0011	1	0012	0
0013	0	0014	0	0015	1
0016	0	0017	0	0018	0
0019	1	0020	0	0032	0
0033	0	0034	1	0035	1
0036	0	0037	0	0038	0
0039	0	0042	0	0043	1
0046	1	0047	0	0048	0
0050	0	0052	2	0054	2
0058	0	0060	0	0061	0
0062	1	0065	0	0066	0
0068	0				

Total: 15

Partido: 50 - Partido Socialismo e Liberdade

Destinação de votos:

Válido (legenda)

Seção	Votos computados	Seção	Votos computados	Seção	Votos computados
0001	0	0002	0	0003	0
0004	0	0005	0	0006	1
0007	0	0008	0	0009	0
0010	0	0011	0	0012	0
0013	0	0014	0	0015	0



Resultado de votação por seção

0016	0	0017	0	0018	0
0019	0	0020	0	0032	0
0033	1	0034	0	0035	0
0036	0	0037	0	0038	1
0039	1	0042	0	0043	0
0046	0	0047	0	0048	0
0050	1	0052	1	0054	1
0058	0	0060	0	0061	0
0062	0	0065	0	0066	0
0068	0				

Total: 7

Partido: 65 - Partido Comunista do Brasil

Destinação de votos:

Válido (legenda)

Seção	Votos computados	Seção	Votos computados	Seção	Votos computados
0001	0	0002	0	0003	0
0004	0	0005	0	0006	0
0007	0	0008	0	0009	0
0010	0	0011	0	0012	0
0013	0	0014	0	0015	0
0016	0	0017	0	0018	0
0019	0	0020	0	0032	0
0033	0	0034	0	0035	0
0036	0	0037	0	0038	0
0039	1	0042	0	0043	0
0046	0	0047	0	0048	0
0050	0	0052	0	0054	0
0058	0	0060	0	0061	0
0062	0	0065	0	0066	0
0068	0				

Total: 1

Partido: 77 - Solidariedade

Destinação de votos:

Válido (legenda)

Seção	Votos computados	Seção	Votos computados	Seção	Votos computados
0001	1	0002	0	0003	1
0004	1	0005	0	0006	0
0007	1	0008	0	0009	1
0010	0	0011	0	0012	0
0013	0	0014	1	0015	0
0016	0	0017	1	0018	0
0019	0	0020	0	0032	0
0033	1	0034	0	0035	1
0036	2	0037	1	0038	0
0039	0	0042	0	0043	1
0046	0	0047	0	0048	0
0050	0	0052	0	0054	1
0058	0	0060	0	0061	0
0062	1	0065	0	0066	0
0068	0				



Resultado de votação por seção

Total: 15

Votável: 95 - Branco		Destinação de votos:			Branco	
Seção	Votos computados	Seção	Votos computados	Seção	Votos computados	
0001	3	0002	1	0003	0	
0004	3	0005	2	0006	0	
0007	3	0008	4	0009	4	
0010	4	0011	2	0012	1	
0013	5	0014	3	0015	5	
0016	3	0017	5	0018	7	
0019	7	0020	8	0032	2	
0033	1	0034	0	0035	1	
0036	5	0037	2	0038	1	
0039	5	0042	3	0043	6	
0046	3	0047	2	0048	3	
0050	3	0052	4	0054	5	
0058	5	0060	5	0061	1	
0062	2	0065	7	0066	2	
0068	0					

Total: 138

Votável: 96 - Nulo		Destinação de votos:			Nulo	
Seção	Votos computados	Seção	Votos computados	Seção	Votos computados	
0001	5	0002	8	0003	7	
0004	2	0005	3	0006	3	
0007	7	0008	7	0009	6	
0010	5	0011	6	0012	7	
0013	7	0014	5	0015	5	
0016	6	0017	8	0018	2	
0019	5	0020	4	0032	3	
0033	3	0034	3	0035	2	
0036	4	0037	4	0038	2	
0039	8	0042	5	0043	5	
0046	7	0047	10	0048	2	
0050	7	0052	2	0054	9	
0058	5	0060	5	0061	6	
0062	6	0065	5	0066	5	
0068	2					

Total: 218

Candidato: 10000 - PRISCILA CARIRU		Destinação de votos:			Válido	
Seção	Votos computados	Seção	Votos computados	Seção	Votos computados	
0001	2	0002	0	0003	0	
0004	0	0005	0	0006	0	
0007	0	0008	0	0009	0	
0010	1	0011	0	0012	0	
0013	0	0014	0	0015	0	
0016	0	0017	0	0018	0	



Resultado de votação por seção

0019	0	0020	0	0032	0
0033	0	0034	0	0035	0
0036	1	0037	0	0038	0
0039	0	0042	0	0043	0
0046	0	0047	1	0048	0
0050	0	0052	0	0054	1
0058	0	0060	0	0061	0
0062	1	0065	0	0066	3
0068	0				

Total: 10

Candidato: 10083 - PASTOR MESSIAS DO CANTINHO

Destinação de votos:

Válido

Seção	Votos computados	Seção	Votos computados	Seção	Votos computados
0001	0	0002	0	0003	0
0004	1	0005	0	0006	0
0007	0	0008	0	0009	0
0010	0	0011	1	0012	0
0013	0	0014	0	0015	0
0016	0	0017	0	0018	0
0019	0	0020	2	0032	0
0033	0	0034	1	0035	0
0036	0	0037	0	0038	0
0039	2	0042	0	0043	0
0046	0	0047	0	0048	0
0050	0	0052	3	0054	1
0058	0	0060	0	0061	1
0062	0	0065	0	0066	0
0068	0				

Total: 12

Candidato: 10101 - SUBTENENTE CUNHA

Destinação de votos:

Válido

Seção	Votos computados	Seção	Votos computados	Seção	Votos computados
0001	3	0002	2	0003	1
0004	1	0005	1	0006	3
0007	2	0008	6	0009	4
0010	0	0011	3	0012	2
0013	6	0014	1	0015	4
0016	8	0017	4	0018	7
0019	6	0020	2	0032	2
0033	1	0034	3	0035	5
0036	5	0037	0	0038	3
0039	0	0042	1	0043	3
0046	4	0047	7	0048	0
0050	2	0052	1	0054	3
0058	0	0060	4	0061	2
0062	7	0065	2	0066	0
0068	4				

Total: 125



Resultado de votação por seção

Candidato: 10111 - JU DIAS

Destinação de votos:

Válido

Seção	Votos computados	Seção	Votos computados	Seção	Votos computados
0001	0	0002	0	0003	0
0004	0	0005	0	0006	0
0007	0	0008	1	0009	0
0010	0	0011	0	0012	0
0013	0	0014	0	0015	2
0016	0	0017	0	0018	0
0019	0	0020	0	0032	0
0033	0	0034	0	0035	0
0036	0	0037	1	0038	0
0039	0	0042	0	0043	0
0046	0	0047	0	0048	0
0050	0	0052	0	0054	0
0058	0	0060	0	0061	0
0062	0	0065	0	0066	0
0068	0				

Total: 4

Candidato: 10123 - ZEZINHO K ENTRE NÓS (ZÉ NOVE)

Destinação de votos:

Válido

Seção	Votos computados	Seção	Votos computados	Seção	Votos computados
0001	2	0002	0	0003	1
0004	1	0005	2	0006	2
0007	4	0008	3	0009	0
0010	0	0011	0	0012	1
0013	0	0014	0	0015	2
0016	0	0017	2	0018	2
0019	1	0020	1	0032	21
0033	22	0034	1	0035	1
0036	1	0037	25	0038	3
0039	1	0042	0	0043	0
0046	1	0047	5	0048	0
0050	0	0052	1	0054	5
0058	1	0060	6	0061	0
0062	7	0065	4	0066	1
0068	13				

Total: 143

Candidato: 10222 - ROMARINHO

Destinação de votos:

Válido

Seção	Votos computados	Seção	Votos computados	Seção	Votos computados
0001	5	0002	4	0003	2
0004	4	0005	6	0006	2
0007	1	0008	5	0009	3
0010	0	0011	0	0012	1
0013	2	0014	8	0015	3
0016	5	0017	4	0018	4
0019	1	0020	3	0032	0



Resultado de votação por seção

0033	0	0034	1	0035	3
0036	1	0037	0	0038	1
0039	2	0042	4	0043	3
0046	5	0047	0	0048	2
0050	1	0052	2	0054	3
0058	2	0060	0	0061	2
0062	0	0065	4	0066	2
0068	0				

Total: 101

Candidato: 10345 - JUAREZ CESCONE

Destinação de votos:

Válido

Seção	Votos computados	Seção	Votos computados	Seção	Votos computados
0001	2	0002	3	0003	3
0004	3	0005	9	0006	2
0007	5	0008	1	0009	1
0010	2	0011	2	0012	1
0013	6	0014	0	0015	1
0016	3	0017	1	0018	0
0019	2	0020	1	0032	1
0033	0	0034	0	0035	0
0036	2	0037	1	0038	0
0039	3	0042	2	0043	0
0046	2	0047	1	0048	3
0050	1	0052	1	0054	5
0058	5	0060	2	0061	1
0062	3	0065	1	0066	5
0068	1				

Total: 88

Candidato: 10348 - ADRIANA FRANÇA

Destinação de votos:

Nulo técnico

Seção	Votos computados	Seção	Votos computados	Seção	Votos computados
0001	0	0002	0	0003	0
0004	0	0005	0	0006	0
0007	0	0008	0	0009	0
0010	0	0011	0	0012	0
0013	0	0014	0	0015	0
0016	0	0017	0	0018	0
0019	0	0020	0	0032	0
0033	0	0034	0	0035	0
0036	0	0037	0	0038	0
0039	0	0042	0	0043	0
0046	0	0047	0	0048	0
0050	0	0052	0	0054	0
0058	0	0060	0	0061	0
0062	0	0065	0	0066	0
0068	0				

Total: 0



Resultado de votação por seção

Candidato: 10420 - MANO ALÊ

Destinação de votos:

Válido

Seção	Votos computados	Seção	Votos computados	Seção	Votos computados
0001	0	0002	0	0003	1
0004	0	0005	0	0006	2
0007	0	0008	0	0009	1
0010	0	0011	0	0012	0
0013	0	0014	0	0015	1
0016	0	0017	1	0018	0
0019	0	0020	0	0032	0
0033	0	0034	0	0035	0
0036	0	0037	0	0038	0
0039	0	0042	0	0043	1
0046	1	0047	0	0048	0
0050	0	0052	0	0054	0
0058	1	0060	2	0061	0
0062	0	0065	0	0066	0
0068	0				

Total: 11

Candidato: 10520 - CLÁUDIA DE SANT'ANNA

Destinação de votos:

Válido

Seção	Votos computados	Seção	Votos computados	Seção	Votos computados
0001	0	0002	0	0003	2
0004	0	0005	0	0006	0
0007	0	0008	0	0009	0
0010	0	0011	0	0012	0
0013	0	0014	0	0015	0
0016	0	0017	0	0018	0
0019	1	0020	1	0032	0
0033	0	0034	0	0035	0
0036	0	0037	0	0038	0
0039	0	0042	0	0043	0
0046	0	0047	0	0048	1
0050	0	0052	0	0054	0
0058	0	0060	0	0061	1
0062	1	0065	0	0066	0
0068	0				

Total: 7

Candidato: 10567 - PR. PAULO CARVALHO

Destinação de votos:

Válido

Seção	Votos computados	Seção	Votos computados	Seção	Votos computados
0001	0	0002	2	0003	0
0004	0	0005	0	0006	0
0007	0	0008	0	0009	0
0010	0	0011	0	0012	0
0013	0	0014	0	0015	0
0016	0	0017	0	0018	0
0019	0	0020	0	0032	0



Resultado de votação por seção

0033	0	0034	0	0035	0
0036	0	0037	0	0038	0
0039	0	0042	0	0043	0
0046	0	0047	0	0048	0
0050	0	0052	1	0054	0
0058	0	0060	0	0061	0
0062	0	0065	0	0066	1
0068	0				

Total: 4

Candidato: 11000 - GERALDO BOMBEIRO

Destinação de votos:

Válido

Seção	Votos computados	Seção	Votos computados	Seção	Votos computados
0001	2	0002	2	0003	1
0004	1	0005	3	0006	1
0007	4	0008	2	0009	4
0010	2	0011	1	0012	3
0013	2	0014	3	0015	1
0016	3	0017	3	0018	2
0019	2	0020	0	0032	0
0033	0	0034	1	0035	0
0036	0	0037	0	0038	0
0039	0	0042	1	0043	1
0046	0	0047	1	0048	2
0050	2	0052	6	0054	0
0058	0	0060	2	0061	3
0062	1	0065	1	0066	1
0068	0				

Total: 64

Candidato: 11011 - HAROLDO DA AGRICULTURA

Destinação de votos:

Válido

Seção	Votos computados	Seção	Votos computados	Seção	Votos computados
0001	1	0002	0	0003	1
0004	0	0005	0	0006	0
0007	0	0008	0	0009	0
0010	0	0011	0	0012	0
0013	0	0014	0	0015	0
0016	0	0017	0	0018	0
0019	0	0020	0	0032	0
0033	0	0034	0	0035	0
0036	0	0037	0	0038	0
0039	0	0042	0	0043	0
0046	0	0047	1	0048	0
0050	0	0052	0	0054	1
0058	0	0060	1	0061	0
0062	0	0065	0	0066	0
0068	0				

Total: 5



Resultado de votação por seção

Candidato: 11100 - COIM

Destinação de votos:

Válido

Seção	Votos computados	Seção	Votos computados	Seção	Votos computados
0001	0	0002	1	0003	1
0004	2	0005	2	0006	2
0007	2	0008	1	0009	1
0010	0	0011	0	0012	0
0013	0	0014	1	0015	1
0016	1	0017	1	0018	0
0019	0	0020	1	0032	0
0033	0	0034	0	0035	0
0036	0	0037	0	0038	0
0039	0	0042	0	0043	2
0046	1	0047	0	0048	1
0050	1	0052	0	0054	0
0058	0	0060	0	0061	0
0062	0	0065	0	0066	0
0068	0				
Total:	22				

Candidato: 11111 - A PÉ

Destinação de votos:

Válido

Seção	Votos computados	Seção	Votos computados	Seção	Votos computados
0001	1	0002	0	0003	0
0004	0	0005	1	0006	1
0007	0	0008	0	0009	0
0010	0	0011	0	0012	0
0013	0	0014	0	0015	0
0016	0	0017	0	0018	0
0019	0	0020	0	0032	0
0033	0	0034	0	0035	0
0036	1	0037	1	0038	0
0039	0	0042	0	0043	0
0046	0	0047	0	0048	0
0050	0	0052	0	0054	0
0058	0	0060	0	0061	1
0062	0	0065	0	0066	0
0068	1				
Total:	7				

Candidato: 11123 - MARQUINHO DA GAL

Destinação de votos:

Válido

Seção	Votos computados	Seção	Votos computados	Seção	Votos computados
0001	2	0002	1	0003	2
0004	0	0005	0	0006	0
0007	1	0008	1	0009	2
0010	0	0011	1	0012	0
0013	2	0014	1	0015	1
0016	2	0017	0	0018	0
0019	1	0020	0	0032	0



Resultado de votação por seção

0033	0	0034	1	0035	0
0036	0	0037	0	0038	0
0039	1	0042	1	0043	0
0046	2	0047	3	0048	2
0050	1	0052	0	0054	1
0058	3	0060	0	0061	0
0062	0	0065	3	0066	2
0068	1				

Total: 38

Candidato: 11222 - FABIANO DO BIM

Destinação de votos:

Válido

Seção	Votos computados	Seção	Votos computados	Seção	Votos computados
0001	4	0002	6	0003	12
0004	8	0005	8	0006	10
0007	11	0008	8	0009	9
0010	20	0011	15	0012	9
0013	5	0014	12	0015	7
0016	11	0017	14	0018	7
0019	11	0020	18	0032	5
0033	3	0034	33	0035	29
0036	4	0037	9	0038	37
0039	18	0042	11	0043	9
0046	4	0047	13	0048	7
0050	12	0052	13	0054	21
0058	5	0060	11	0061	12
0062	14	0065	12	0066	8
0068	4				

Total: 499

Candidato: 11333 - LOLÃO

Destinação de votos:

Válido

Seção	Votos computados	Seção	Votos computados	Seção	Votos computados
0001	2	0002	0	0003	0
0004	1	0005	0	0006	1
0007	1	0008	1	0009	0
0010	2	0011	0	0012	1
0013	2	0014	1	0015	0
0016	0	0017	0	0018	2
0019	0	0020	0	0032	0
0033	0	0034	0	0035	0
0036	2	0037	0	0038	0
0039	0	0042	0	0043	1
0046	0	0047	2	0048	0
0050	1	0052	1	0054	0
0058	0	0060	0	0061	0
0062	1	0065	1	0066	1
0068	0				

Total: 24



Resultado de votação por seção

Candidato: 11444 - ALANE MARTINS

Destinação de votos:

Válido

Seção	Votos computados	Seção	Votos computados	Seção	Votos computados
0001	0	0002	0	0003	0
0004	0	0005	0	0006	0
0007	0	0008	0	0009	0
0010	0	0011	0	0012	0
0013	0	0014	0	0015	0
0016	1	0017	1	0018	0
0019	0	0020	0	0032	0
0033	0	0034	0	0035	0
0036	0	0037	0	0038	0
0039	0	0042	0	0043	0
0046	2	0047	0	0048	0
0050	0	0052	0	0054	0
0058	0	0060	0	0061	0
0062	0	0065	0	0066	0
0068	0				
Total:	4				

Candidato: 11666 - RENATA CRUZ

Destinação de votos:

Válido

Seção	Votos computados	Seção	Votos computados	Seção	Votos computados
0001	0	0002	1	0003	0
0004	0	0005	1	0006	0
0007	0	0008	1	0009	1
0010	0	0011	0	0012	0
0013	0	0014	1	0015	0
0016	0	0017	0	0018	0
0019	0	0020	1	0032	0
0033	0	0034	0	0035	0
0036	0	0037	0	0038	0
0039	0	0042	0	0043	1
0046	0	0047	0	0048	0
0050	0	0052	0	0054	0
0058	0	0060	0	0061	0
0062	0	0065	0	0066	0
0068	0				
Total:	7				

Candidato: 11777 - CRISTIANE MOTA

Destinação de votos:

Válido

Seção	Votos computados	Seção	Votos computados	Seção	Votos computados
0001	0	0002	0	0003	0
0004	0	0005	0	0006	0
0007	0	0008	0	0009	0
0010	1	0011	0	0012	0
0013	0	0014	1	0015	0
0016	1	0017	0	0018	0
0019	1	0020	0	0032	0



Resultado de votação por seção

0033	0	0034	0	0035	0
0036	0	0037	0	0038	0
0039	1	0042	1	0043	0
0046	0	0047	0	0048	0
0050	0	0052	1	0054	0
0058	0	0060	0	0061	0
0062	0	0065	0	0066	0
0068	0				

Total: 7

Candidato: 11999 - LEILA DO CANTINHO

Destinação de votos:

Válido

Seção	Votos computados	Seção	Votos computados	Seção	Votos computados
0001	0	0002	0	0003	0
0004	0	0005	0	0006	0
0007	0	0008	0	0009	0
0010	0	0011	0	0012	0
0013	0	0014	0	0015	0
0016	0	0017	0	0018	0
0019	0	0020	0	0032	0
0033	0	0034	0	0035	0
0036	0	0037	0	0038	0
0039	0	0042	0	0043	0
0046	0	0047	0	0048	0
0050	0	0052	1	0054	0
0058	0	0060	0	0061	4
0062	0	0065	0	0066	0
0068	0				

Total: 5

Candidato: 12000 - LUIZINHO COSTA

Destinação de votos:

Válido

Seção	Votos computados	Seção	Votos computados	Seção	Votos computados
0001	27	0002	10	0003	5
0004	2	0005	6	0006	4
0007	7	0008	3	0009	6
0010	5	0011	5	0012	21
0013	18	0014	5	0015	2
0016	4	0017	4	0018	6
0019	8	0020	3	0032	4
0033	7	0034	3	0035	0
0036	17	0037	10	0038	2
0039	3	0042	8	0043	3
0046	6	0047	3	0048	4
0050	24	0052	3	0054	2
0058	11	0060	2	0061	3
0062	3	0065	7	0066	29
0068	6				

Total: 311



Resultado de votação por seção

Candidato: 12012 - TILICO

Destinação de votos:

Válido

Seção	Votos computados	Seção	Votos computados	Seção	Votos computados
0001	3	0002	1	0003	1
0004	6	0005	5	0006	4
0007	4	0008	3	0009	2
0010	7	0011	10	0012	5
0013	1	0014	3	0015	5
0016	7	0017	1	0018	4
0019	3	0020	6	0032	2
0033	4	0034	3	0035	4
0036	4	0037	5	0038	6
0039	5	0042	4	0043	4
0046	7	0047	4	0048	9
0050	2	0052	11	0054	5
0058	3	0060	4	0061	6
0062	11	0065	13	0066	1
0068	6				

Total: 204

Candidato: 12121 - RÚBIA CONSTÂNCIO

Destinação de votos:

Válido

Seção	Votos computados	Seção	Votos computados	Seção	Votos computados
0001	1	0002	1	0003	3
0004	1	0005	1	0006	0
0007	0	0008	0	0009	0
0010	0	0011	0	0012	0
0013	0	0014	0	0015	0
0016	2	0017	1	0018	0
0019	0	0020	0	0032	0
0033	0	0034	0	0035	0
0036	0	0037	0	0038	0
0039	0	0042	1	0043	1
0046	0	0047	1	0048	1
0050	0	0052	1	0054	2
0058	1	0060	1	0061	0
0062	0	0065	0	0066	0
0068	0				

Total: 19

Candidato: 12122 - MAURICELIO DO CRUZEIRO

Destinação de votos:

Válido

Seção	Votos computados	Seção	Votos computados	Seção	Votos computados
0001	1	0002	3	0003	5
0004	2	0005	2	0006	1
0007	3	0008	1	0009	0
0010	1	0011	0	0012	0
0013	0	0014	1	0015	1
0016	4	0017	2	0018	1
0019	1	0020	0	0032	0



Resultado de votação por seção

0033	0	0034	0	0035	0
0036	0	0037	0	0038	0
0039	0	0042	1	0043	1
0046	2	0047	0	0048	4
0050	0	0052	0	0054	1
0058	1	0060	1	0061	1
0062	1	0065	1	0066	0
0068	0				

Total: 43

Candidato: 12123 - MARCOS PAULO DE PINHO

Destinação de votos:

Válido

Seção	Votos computados	Seção	Votos computados	Seção	Votos computados
0001	2	0002	2	0003	2
0004	5	0005	3	0006	1
0007	3	0008	5	0009	3
0010	0	0011	1	0012	3
0013	0	0014	4	0015	4
0016	4	0017	3	0018	5
0019	0	0020	1	0032	0
0033	0	0034	0	0035	0
0036	1	0037	0	0038	0
0039	2	0042	4	0043	2
0046	3	0047	1	0048	2
0050	1	0052	0	0054	0
0058	0	0060	3	0061	2
0062	3	0065	1	0066	1
0068	0				

Total: 77

Candidato: 12190 - TENENTE RONE

Destinação de votos:

Válido

Seção	Votos computados	Seção	Votos computados	Seção	Votos computados
0001	1	0002	1	0003	2
0004	0	0005	0	0006	3
0007	5	0008	1	0009	1
0010	0	0011	1	0012	1
0013	3	0014	1	0015	4
0016	1	0017	3	0018	2
0019	4	0020	2	0032	0
0033	0	0034	0	0035	0
0036	1	0037	0	0038	0
0039	1	0042	5	0043	0
0046	2	0047	1	0048	1
0050	2	0052	0	0054	1
0058	0	0060	3	0061	0
0062	2	0065	1	0066	0
0068	0				

Total: 56



Resultado de votação por seção

Candidato: 12222 - KARÁ

Destinação de votos:

Válido

Seção	Votos computados	Seção	Votos computados	Seção	Votos computados
0001	5	0002	5	0003	8
0004	6	0005	7	0006	6
0007	5	0008	9	0009	4
0010	3	0011	6	0012	4
0013	11	0014	8	0015	5
0016	8	0017	6	0018	9
0019	6	0020	5	0032	5
0033	3	0034	1	0035	2
0036	4	0037	3	0038	2
0039	7	0042	9	0043	2
0046	4	0047	6	0048	4
0050	6	0052	4	0054	6
0058	7	0060	5	0061	6
0062	14	0065	8	0066	7
0068	6				

Total: 247

Candidato: 12345 - JORGE DO CAMINHÃO

Destinação de votos:

Válido

Seção	Votos computados	Seção	Votos computados	Seção	Votos computados
0001	2	0002	1	0003	1
0004	4	0005	1	0006	3
0007	0	0008	2	0009	1
0010	1	0011	2	0012	2
0013	1	0014	3	0015	1
0016	1	0017	3	0018	2
0019	3	0020	2	0032	5
0033	2	0034	16	0035	9
0036	0	0037	6	0038	12
0039	4	0042	0	0043	1
0046	0	0047	5	0048	2
0050	0	0052	2	0054	4
0058	0	0060	12	0061	3
0062	4	0065	6	0066	3
0068	4				

Total: 136

Candidato: 12444 - DJENANE

Destinação de votos:

Válido

Seção	Votos computados	Seção	Votos computados	Seção	Votos computados
0001	0	0002	0	0003	0
0004	0	0005	0	0006	0
0007	0	0008	1	0009	0
0010	0	0011	0	0012	2
0013	0	0014	0	0015	0
0016	0	0017	0	0018	0
0019	0	0020	1	0032	0



Resultado de votação por seção

0033	1	0034	0	0035	0
0036	0	0037	1	0038	0
0039	0	0042	0	0043	1
0046	0	0047	1	0048	0
0050	0	0052	0	0054	1
0058	0	0060	0	0061	1
0062	1	0065	0	0066	0
0068	2				

Total: 13

Candidato: 12555 - EVANDO PAÇOQUINHA

Destinação de votos:

Válido

Seção	Votos computados	Seção	Votos computados	Seção	Votos computados
0001	3	0002	10	0003	3
0004	5	0005	3	0006	3
0007	2	0008	7	0009	0
0010	4	0011	6	0012	5
0013	3	0014	5	0015	4
0016	5	0017	8	0018	4
0019	9	0020	9	0032	0
0033	2	0034	0	0035	2
0036	0	0037	0	0038	1
0039	6	0042	11	0043	5
0046	8	0047	16	0048	4
0050	5	0052	9	0054	8
0058	3	0060	12	0061	7
0062	13	0065	15	0066	2
0068	0				

Total: 227

Candidato: 12620 - ELOÍZA MORAES

Destinação de votos:

Válido

Seção	Votos computados	Seção	Votos computados	Seção	Votos computados
0001	0	0002	0	0003	1
0004	0	0005	0	0006	0
0007	1	0008	0	0009	0
0010	0	0011	0	0012	1
0013	0	0014	0	0015	0
0016	0	0017	0	0018	1
0019	0	0020	1	0032	0
0033	0	0034	0	0035	0
0036	2	0037	0	0038	0
0039	0	0042	3	0043	0
0046	0	0047	1	0048	0
0050	0	0052	0	0054	2
0058	0	0060	1	0061	0
0062	2	0065	2	0066	0
0068	0				

Total: 18



Resultado de votação por seção

Candidato: 12777 - BRUNO DO ZÉ RAMOS

Destinação de votos:

Válido

Seção	Votos computados	Seção	Votos computados	Seção	Votos computados
0001	0	0002	1	0003	0
0004	0	0005	1	0006	0
0007	0	0008	0	0009	0
0010	1	0011	1	0012	1
0013	0	0014	0	0015	1
0016	0	0017	1	0018	0
0019	1	0020	0	0032	0
0033	0	0034	1	0035	0
0036	0	0037	0	0038	0
0039	2	0042	0	0043	0
0046	0	0047	4	0048	1
0050	1	0052	0	0054	2
0058	0	0060	1	0061	3
0062	1	0065	0	0066	0
0068	0				
Total:	24				

Candidato: 13111 - ELIEZIR

Destinação de votos:

Válido

Seção	Votos computados	Seção	Votos computados	Seção	Votos computados
0001	2	0002	2	0003	0
0004	0	0005	1	0006	2
0007	1	0008	0	0009	1
0010	3	0011	0	0012	1
0013	1	0014	1	0015	1
0016	0	0017	1	0018	1
0019	0	0020	1	0032	0
0033	1	0034	0	0035	1
0036	5	0037	0	0038	0
0039	0	0042	2	0043	0
0046	1	0047	0	0048	2
0050	2	0052	0	0054	0
0058	2	0060	0	0061	1
0062	0	0065	0	0066	0
0068	0				
Total:	36				

Candidato: 13123 - VENICIO DA VAN

Destinação de votos:

Válido

Seção	Votos computados	Seção	Votos computados	Seção	Votos computados
0001	0	0002	0	0003	0
0004	0	0005	1	0006	1
0007	0	0008	0	0009	0
0010	3	0011	1	0012	0
0013	1	0014	0	0015	2
0016	1	0017	1	0018	0
0019	1	0020	3	0032	0



Resultado de votação por seção

0033	0	0034	0	0035	0
0036	0	0037	0	0038	0
0039	4	0042	2	0043	2
0046	0	0047	0	0048	0
0050	0	0052	2	0054	0
0058	1	0060	2	0061	2
0062	1	0065	0	0066	2
0068	0				

Total: 33

Candidato: 13333 - VANDALUCIA

Destinação de votos:

Válido

Seção	Votos computados	Seção	Votos computados	Seção	Votos computados
0001	0	0002	1	0003	1
0004	0	0005	0	0006	1
0007	0	0008	0	0009	0
0010	0	0011	0	0012	0
0013	0	0014	1	0015	0
0016	1	0017	0	0018	1
0019	0	0020	1	0032	0
0033	0	0034	0	0035	0
0036	0	0037	0	0038	0
0039	0	0042	0	0043	1
0046	0	0047	0	0048	0
0050	0	0052	0	0054	0
0058	0	0060	0	0061	0
0062	0	0065	0	0066	0
0068	0				

Total: 8

Candidato: 15000 - VINICIUS LOPES

Destinação de votos:

Válido

Seção	Votos computados	Seção	Votos computados	Seção	Votos computados
0001	12	0002	15	0003	10
0004	15	0005	14	0006	9
0007	11	0008	8	0009	14
0010	8	0011	9	0012	14
0013	18	0014	9	0015	10
0016	10	0017	7	0018	4
0019	6	0020	4	0032	3
0033	1	0034	2	0035	0
0036	9	0037	0	0038	3
0039	4	0042	14	0043	7
0046	5	0047	10	0048	10
0050	8	0052	15	0054	9
0058	12	0060	7	0061	7
0062	6	0065	6	0066	9
0068	0				

Total: 354



Resultado de votação por seção

Candidato: 15015 - SABARÁ

Destinação de votos:

Válido

Seção	Votos computados	Seção	Votos computados	Seção	Votos computados
0001	17	0002	6	0003	7
0004	4	0005	7	0006	5
0007	10	0008	5	0009	10
0010	7	0011	17	0012	19
0013	16	0014	15	0015	10
0016	13	0017	8	0018	12
0019	13	0020	10	0032	7
0033	0	0034	3	0035	6
0036	20	0037	5	0038	3
0039	23	0042	13	0043	25
0046	15	0047	10	0048	14
0050	17	0052	9	0054	7
0058	19	0060	12	0061	16
0062	11	0065	8	0066	20
0068	1				

Total: 475

Candidato: 15044 - PASTORA SANDRA

Destinação de votos:

Válido

Seção	Votos computados	Seção	Votos computados	Seção	Votos computados
0001	0	0002	2	0003	0
0004	0	0005	0	0006	0
0007	1	0008	0	0009	1
0010	5	0011	1	0012	1
0013	3	0014	2	0015	0
0016	0	0017	2	0018	1
0019	0	0020	5	0032	0
0033	0	0034	0	0035	0
0036	0	0037	0	0038	0
0039	2	0042	0	0043	4
0046	0	0047	3	0048	3
0050	0	0052	5	0054	0
0058	1	0060	2	0061	2
0062	0	0065	0	0066	0
0068	0				

Total: 46

Candidato: 15123 - SIRLEI DA SAÚDE

Destinação de votos:

Válido

Seção	Votos computados	Seção	Votos computados	Seção	Votos computados
0001	0	0002	1	0003	0
0004	0	0005	0	0006	0
0007	1	0008	1	0009	1
0010	0	0011	0	0012	0
0013	0	0014	2	0015	1
0016	0	0017	0	0018	1
0019	1	0020	1	0032	0



Resultado de votação por seção

0033	1	0034	13	0035	13
0036	0	0037	2	0038	14
0039	2	0042	0	0043	1
0046	0	0047	3	0048	1
0050	0	0052	3	0054	0
0058	0	0060	1	0061	0
0062	0	0065	3	0066	0
0068	1				

Total: 68

Candidato: 15176 - MONANGE

Destinação de votos:

Válido

Seção	Votos computados	Seção	Votos computados	Seção	Votos computados
0001	0	0002	0	0003	0
0004	0	0005	0	0006	0
0007	0	0008	0	0009	0
0010	0	0011	0	0012	0
0013	0	0014	0	0015	0
0016	0	0017	0	0018	0
0019	0	0020	1	0032	0
0033	0	0034	0	0035	0
0036	0	0037	0	0038	0
0039	0	0042	0	0043	0
0046	0	0047	1	0048	0
0050	1	0052	0	0054	0
0058	0	0060	0	0061	1
0062	0	0065	0	0066	0
0068	0				

Total: 4

Candidato: 15215 - CIRENE LEMOS

Destinação de votos:

Válido

Seção	Votos computados	Seção	Votos computados	Seção	Votos computados
0001	0	0002	0	0003	0
0004	0	0005	0	0006	0
0007	0	0008	0	0009	0
0010	3	0011	3	0012	0
0013	0	0014	0	0015	0
0016	0	0017	0	0018	3
0019	0	0020	1	0032	0
0033	0	0034	0	0035	0
0036	0	0037	0	0038	0
0039	0	0042	3	0043	3
0046	2	0047	0	0048	1
0050	0	0052	5	0054	0
0058	0	0060	0	0061	1
0062	0	0065	0	0066	0
0068	0				

Total: 25



Resultado de votação por seção

Candidato: 15222 - JUNINHO VARGAS

Destinação de votos:

Válido

Seção	Votos computados	Seção	Votos computados	Seção	Votos computados
0001	2	0002	0	0003	0
0004	1	0005	1	0006	1
0007	1	0008	0	0009	2
0010	0	0011	0	0012	1
0013	0	0014	0	0015	1
0016	3	0017	0	0018	3
0019	1	0020	0	0032	0
0033	0	0034	0	0035	0
0036	0	0037	0	0038	0
0039	0	0042	0	0043	0
0046	0	0047	0	0048	0
0050	0	0052	0	0054	1
0058	0	0060	2	0061	0
0062	1	0065	2	0066	0
0068	0				

Total: 23

Candidato: 15333 - BIM BARBEIRO

Destinação de votos:

Válido

Seção	Votos computados	Seção	Votos computados	Seção	Votos computados
0001	1	0002	1	0003	1
0004	1	0005	0	0006	1
0007	3	0008	4	0009	3
0010	5	0011	3	0012	0
0013	1	0014	4	0015	3
0016	0	0017	2	0018	4
0019	0	0020	5	0032	5
0033	2	0034	47	0035	49
0036	0	0037	5	0038	60
0039	4	0042	0	0043	1
0046	2	0047	4	0048	1
0050	1	0052	5	0054	4
0058	1	0060	2	0061	0
0062	6	0065	7	0066	3
0068	2				

Total: 253

Candidato: 15444 - PR PAULO AMORIM

Destinação de votos:

Válido

Seção	Votos computados	Seção	Votos computados	Seção	Votos computados
0001	1	0002	0	0003	1
0004	0	0005	2	0006	1
0007	0	0008	0	0009	1
0010	0	0011	0	0012	0
0013	3	0014	0	0015	0
0016	1	0017	0	0018	1
0019	0	0020	0	0032	7



Resultado de votação por seção

0033	4	0034	8	0035	10
0036	1	0037	4	0038	4
0039	0	0042	2	0043	1
0046	1	0047	2	0048	1
0050	1	0052	0	0054	0
0058	0	0060	3	0061	0
0062	1	0065	0	0066	0
0068	3				

Total: 64

Candidato: 15555 - SEBASTIÃO POUBEL

Destinação de votos:

Nulo técnico

Seção	Votos computados	Seção	Votos computados	Seção	Votos computados
0001	0	0002	0	0003	0
0004	0	0005	0	0006	0
0007	0	0008	0	0009	1
0010	0	0011	1	0012	0
0013	0	0014	0	0015	1
0016	1	0017	2	0018	0
0019	1	0020	0	0032	0
0033	0	0034	2	0035	1
0036	0	0037	0	0038	0
0039	2	0042	0	0043	0
0046	1	0047	0	0048	1
0050	0	0052	0	0054	0
0058	0	0060	0	0061	0
0062	0	0065	0	0066	0
0068	1				

Total: 15

Candidato: 15678 - ERIVELTON DE CASTRO

Destinação de votos:

Válido

Seção	Votos computados	Seção	Votos computados	Seção	Votos computados
0001	5	0002	4	0003	8
0004	9	0005	10	0006	10
0007	8	0008	6	0009	3
0010	7	0011	8	0012	4
0013	5	0014	11	0015	12
0016	11	0017	2	0018	10
0019	9	0020	16	0032	2
0033	0	0034	1	0035	2
0036	8	0037	0	0038	1
0039	11	0042	10	0043	7
0046	11	0047	14	0048	8
0050	8	0052	7	0054	8
0058	5	0060	15	0061	8
0062	5	0065	18	0066	10
0068	2				

Total: 319



Resultado de votação por seção

Candidato: 15733 - VÂNIA MEDEIROS

Destinação de votos:

Válido

Seção	Votos computados	Seção	Votos computados	Seção	Votos computados
0001	3	0002	1	0003	0
0004	0	0005	0	0006	0
0007	1	0008	0	0009	0
0010	1	0011	0	0012	0
0013	1	0014	0	0015	0
0016	0	0017	0	0018	0
0019	1	0020	0	0032	0
0033	1	0034	0	0035	0
0036	1	0037	0	0038	0
0039	0	0042	0	0043	0
0046	0	0047	0	0048	0
0050	0	0052	0	0054	0
0058	3	0060	0	0061	0
0062	0	0065	2	0066	5
0068	1				
Total:	21				

Candidato: 22000 - RODRIGO DO MANOEL FILHO

Destinação de votos:

Válido

Seção	Votos computados	Seção	Votos computados	Seção	Votos computados
0001	8	0002	14	0003	14
0004	18	0005	10	0006	14
0007	8	0008	14	0009	13
0010	16	0011	15	0012	9
0013	6	0014	18	0015	14
0016	10	0017	17	0018	8
0019	10	0020	9	0032	2
0033	2	0034	3	0035	3
0036	14	0037	1	0038	2
0039	16	0042	14	0043	10
0046	13	0047	18	0048	15
0050	7	0052	14	0054	12
0058	7	0060	9	0061	14
0062	9	0065	15	0066	9
0068	0				
Total:	454				

Candidato: 22013 - PITICO

Destinação de votos:

Válido

Seção	Votos computados	Seção	Votos computados	Seção	Votos computados
0001	3	0002	1	0003	0
0004	0	0005	0	0006	0
0007	0	0008	0	0009	0
0010	0	0011	0	0012	1
0013	0	0014	0	0015	0
0016	0	0017	1	0018	1
0019	1	0020	0	0032	1



Resultado de votação por seção

0033	0	0034	0	0035	0
0036	3	0037	0	0038	0
0039	0	0042	1	0043	0
0046	0	0047	0	0048	0
0050	1	0052	1	0054	1
0058	2	0060	0	0061	0
0062	1	0065	2	0066	1
0068	0				

Total: 22

Candidato: 22014 - ALOIZIO GATO

Destinação de votos:

Válido

Seção	Votos computados	Seção	Votos computados	Seção	Votos computados
0001	0	0002	0	0003	2
0004	1	0005	0	0006	0
0007	1	0008	0	0009	1
0010	1	0011	0	0012	0
0013	1	0014	0	0015	2
0016	2	0017	2	0018	1
0019	1	0020	0	0032	9
0033	17	0034	4	0035	8
0036	0	0037	19	0038	1
0039	3	0042	0	0043	0
0046	1	0047	0	0048	3
0050	1	0052	3	0054	0
0058	1	0060	2	0061	1
0062	1	0065	2	0066	0
0068	14				

Total: 105

Candidato: 22022 - JULIANA VALLES

Destinação de votos:

Válido

Seção	Votos computados	Seção	Votos computados	Seção	Votos computados
0001	0	0002	1	0003	0
0004	0	0005	2	0006	2
0007	1	0008	0	0009	0
0010	0	0011	0	0012	0
0013	2	0014	0	0015	3
0016	0	0017	0	0018	1
0019	0	0020	1	0032	0
0033	0	0034	0	0035	0
0036	1	0037	0	0038	0
0039	0	0042	1	0043	0
0046	1	0047	1	0048	0
0050	2	0052	1	0054	0
0058	0	0060	0	0061	0
0062	1	0065	0	0066	2
0068	0				

Total: 23



Resultado de votação por seção

Candidato: 22111 - EDMO FERNANDES

Destinação de votos:

Válido

Seção	Votos computados	Seção	Votos computados	Seção	Votos computados
0001	3	0002	1	0003	1
0004	0	0005	0	0006	1
0007	1	0008	5	0009	1
0010	0	0011	1	0012	2
0013	0	0014	0	0015	1
0016	2	0017	0	0018	4
0019	0	0020	0	0032	15
0033	3	0034	0	0035	1
0036	0	0037	12	0038	1
0039	1	0042	2	0043	1
0046	0	0047	1	0048	1
0050	2	0052	0	0054	1
0058	3	0060	1	0061	1
0062	0	0065	1	0066	3
0068	11				

Total: 84

Candidato: 22123 - BERNARDO DE PINHO

Destinação de votos:

Válido

Seção	Votos computados	Seção	Votos computados	Seção	Votos computados
0001	5	0002	6	0003	6
0004	10	0005	7	0006	9
0007	7	0008	14	0009	3
0010	7	0011	9	0012	7
0013	6	0014	7	0015	7
0016	10	0017	7	0018	3
0019	5	0020	7	0032	0
0033	2	0034	4	0035	2
0036	7	0037	0	0038	6
0039	4	0042	4	0043	3
0046	9	0047	8	0048	6
0050	7	0052	3	0054	15
0058	3	0060	11	0061	12
0062	11	0065	10	0066	9
0068	1				

Total: 279

Candidato: 22199 - JEAN MILHO PAI

Destinação de votos:

Válido

Seção	Votos computados	Seção	Votos computados	Seção	Votos computados
0001	0	0002	0	0003	0
0004	0	0005	0	0006	0
0007	0	0008	0	0009	0
0010	0	0011	0	0012	0
0013	0	0014	0	0015	0
0016	0	0017	0	0018	0
0019	1	0020	0	0032	0



Resultado de votação por seção

0033	0	0034	0	0035	0
0036	0	0037	0	0038	0
0039	0	0042	0	0043	0
0046	0	0047	0	0048	0
0050	0	0052	0	0054	0
0058	0	0060	0	0061	0
0062	0	0065	0	0066	0
0068	0				

Total: 1

Candidato: 22222 - MARQUINHO MECÂNICO

Destinação de votos:

Válido

Seção	Votos computados	Seção	Votos computados	Seção	Votos computados
0001	0	0002	0	0003	1
0004	0	0005	1	0006	1
0007	1	0008	4	0009	3
0010	0	0011	1	0012	0
0013	0	0014	0	0015	4
0016	1	0017	1	0018	2
0019	1	0020	0	0032	0
0033	1	0034	0	0035	0
0036	0	0037	0	0038	0
0039	0	0042	0	0043	2
0046	1	0047	0	0048	1
0050	0	0052	0	0054	0
0058	0	0060	0	0061	1
0062	0	0065	2	0066	0
0068	1				

Total: 30

Candidato: 22333 - JAMILE PRETINHA

Destinação de votos:

Válido

Seção	Votos computados	Seção	Votos computados	Seção	Votos computados
0001	5	0002	0	0003	1
0004	2	0005	0	0006	1
0007	2	0008	2	0009	0
0010	4	0011	5	0012	10
0013	5	0014	0	0015	4
0016	0	0017	2	0018	1
0019	1	0020	8	0032	1
0033	0	0034	0	0035	0
0036	3	0037	3	0038	1
0039	6	0042	5	0043	5
0046	2	0047	2	0048	1
0050	6	0052	3	0054	1
0058	7	0060	0	0061	7
0062	1	0065	2	0066	11
0068	1				

Total: 121



Resultado de votação por seção

Candidato: 22345 - TEIXEIRA

Destinação de votos:

Válido

Seção	Votos computados	Seção	Votos computados	Seção	Votos computados
0001	3	0002	2	0003	3
0004	2	0005	4	0006	0
0007	0	0008	3	0009	2
0010	0	0011	1	0012	2
0013	1	0014	0	0015	0
0016	1	0017	1	0018	1
0019	0	0020	1	0032	0
0033	1	0034	0	0035	0
0036	2	0037	0	0038	0
0039	1	0042	2	0043	0
0046	0	0047	10	0048	1
0050	5	0052	1	0054	5
0058	2	0060	3	0061	0
0062	9	0065	6	0066	1
0068	1				
Total:	77				

Candidato: 22777 - ALINE DANCE

Destinação de votos:

Válido

Seção	Votos computados	Seção	Votos computados	Seção	Votos computados
0001	0	0002	1	0003	0
0004	1	0005	1	0006	0
0007	1	0008	1	0009	1
0010	0	0011	1	0012	0
0013	0	0014	0	0015	0
0016	0	0017	0	0018	0
0019	0	0020	0	0032	0
0033	0	0034	0	0035	0
0036	0	0037	0	0038	0
0039	1	0042	0	0043	0
0046	0	0047	0	0048	1
0050	2	0052	1	0054	0
0058	1	0060	0	0061	0
0062	0	0065	0	0066	2
0068	0				
Total:	15				

Candidato: 22999 - HEBE DO POSTO

Destinação de votos:

Válido

Seção	Votos computados	Seção	Votos computados	Seção	Votos computados
0001	1	0002	2	0003	0
0004	0	0005	1	0006	0
0007	3	0008	0	0009	1
0010	0	0011	0	0012	0
0013	1	0014	1	0015	1
0016	1	0017	0	0018	2
0019	0	0020	0	0032	0



Resultado de votação por seção

0033	0	0034	0	0035	1
0036	0	0037	0	0038	0
0039	0	0042	1	0043	1
0046	1	0047	2	0048	2
0050	0	0052	0	0054	3
0058	1	0060	1	0061	0
0062	1	0065	0	0066	2
0068	0				

Total: 30

Candidato: 33000 - CRISLAINE

Destinação de votos:

Válido

Seção	Votos computados	Seção	Votos computados	Seção	Votos computados
0001	0	0002	1	0003	0
0004	0	0005	2	0006	0
0007	0	0008	1	0009	1
0010	3	0011	0	0012	0
0013	0	0014	0	0015	3
0016	0	0017	1	0018	1
0019	0	0020	1	0032	0
0033	0	0034	0	0035	2
0036	0	0037	0	0038	1
0039	2	0042	0	0043	1
0046	0	0047	0	0048	2
0050	0	0052	1	0054	0
0058	0	0060	0	0061	1
0062	1	0065	0	0066	0
0068	0				

Total: 25

Candidato: 33111 - EDUARDA FERREIRA

Destinação de votos:

Válido

Seção	Votos computados	Seção	Votos computados	Seção	Votos computados
0001	0	0002	0	0003	0
0004	1	0005	1	0006	0
0007	0	0008	0	0009	0
0010	3	0011	3	0012	0
0013	0	0014	1	0015	0
0016	2	0017	1	0018	1
0019	2	0020	0	0032	0
0033	0	0034	0	0035	2
0036	2	0037	0	0038	0
0039	4	0042	0	0043	1
0046	1	0047	3	0048	1
0050	1	0052	1	0054	0
0058	0	0060	1	0061	1
0062	0	0065	0	0066	1
0068	0				

Total: 34



Resultado de votação por seção

Candidato: 33123 - FÁBIO FRANÇA

Destinação de votos:

Válido

Seção	Votos computados	Seção	Votos computados	Seção	Votos computados
0001	0	0002	0	0003	0
0004	1	0005	1	0006	0
0007	0	0008	0	0009	0
0010	1	0011	0	0012	1
0013	0	0014	0	0015	0
0016	1	0017	2	0018	1
0019	0	0020	0	0032	0
0033	0	0034	0	0035	1
0036	1	0037	0	0038	0
0039	0	0042	0	0043	1
0046	0	0047	1	0048	0
0050	1	0052	0	0054	0
0058	0	0060	1	0061	2
0062	2	0065	0	0066	0
0068	0				
Total:	18				

Candidato: 33222 - EVA FERREIRA

Destinação de votos:

Válido

Seção	Votos computados	Seção	Votos computados	Seção	Votos computados
0001	0	0002	0	0003	0
0004	0	0005	2	0006	0
0007	0	0008	0	0009	0
0010	1	0011	0	0012	0
0013	0	0014	0	0015	0
0016	0	0017	0	0018	0
0019	0	0020	0	0032	0
0033	0	0034	4	0035	2
0036	1	0037	1	0038	1
0039	0	0042	0	0043	0
0046	0	0047	1	0048	1
0050	0	0052	0	0054	1
0058	1	0060	1	0061	0
0062	2	0065	0	0066	0
0068	0				
Total:	19				

Candidato: 33444 - RODRIGO VIEIRA

Destinação de votos:

Válido

Seção	Votos computados	Seção	Votos computados	Seção	Votos computados
0001	1	0002	0	0003	0
0004	1	0005	0	0006	0
0007	1	0008	2	0009	1
0010	5	0011	1	0012	4
0013	3	0014	2	0015	4
0016	1	0017	0	0018	3
0019	3	0020	1	0032	5



Resultado de votação por seção

0033	4	0034	2	0035	6
0036	7	0037	0	0038	9
0039	3	0042	2	0043	2
0046	1	0047	1	0048	2
0050	3	0052	2	0054	2
0058	4	0060	4	0061	1
0062	4	0065	0	0066	4
0068	1				

Total: 102

Candidato: 33456 - MATHEUS FRANÇA

Destinação de votos:

Válido

Seção	Votos computados	Seção	Votos computados	Seção	Votos computados
0001	0	0002	0	0003	0
0004	1	0005	0	0006	1
0007	0	0008	3	0009	3
0010	0	0011	0	0012	0
0013	0	0014	0	0015	0
0016	0	0017	1	0018	2
0019	1	0020	0	0032	0
0033	0	0034	4	0035	8
0036	0	0037	0	0038	9
0039	0	0042	0	0043	0
0046	0	0047	1	0048	1
0050	0	0052	0	0054	0
0058	0	0060	0	0061	0
0062	0	0065	0	0066	1
0068	0				

Total: 36

Candidato: 33555 - PEDRO DA COMVACA

Destinação de votos:

Válido

Seção	Votos computados	Seção	Votos computados	Seção	Votos computados
0001	0	0002	0	0003	3
0004	2	0005	1	0006	2
0007	2	0008	2	0009	1
0010	1	0011	0	0012	2
0013	1	0014	1	0015	1
0016	1	0017	0	0018	3
0019	0	0020	0	0032	0
0033	1	0034	2	0035	1
0036	3	0037	2	0038	0
0039	0	0042	1	0043	1
0046	1	0047	6	0048	1
0050	2	0052	1	0054	6
0058	3	0060	4	0061	0
0062	7	0065	2	0066	0
0068	0				

Total: 67



Resultado de votação por seção

Candidato: 33666 - SEBASTIÃO VENTANIA

Destinação de votos:

Válido

Seção	Votos computados	Seção	Votos computados	Seção	Votos computados
0001	0	0002	0	0003	2
0004	4	0005	3	0006	1
0007	3	0008	2	0009	4
0010	4	0011	1	0012	0
0013	0	0014	4	0015	5
0016	3	0017	7	0018	5
0019	3	0020	4	0032	0
0033	0	0034	0	0035	1
0036	1	0037	0	0038	0
0039	2	0042	1	0043	1
0046	4	0047	1	0048	2
0050	1	0052	0	0054	0
0058	3	0060	2	0061	1
0062	2	0065	0	0066	0
0068	0				

Total: 77

Candidato: 33999 - CAROL SANT'ANNA

Destinação de votos:

Válido

Seção	Votos computados	Seção	Votos computados	Seção	Votos computados
0001	0	0002	0	0003	0
0004	0	0005	0	0006	1
0007	0	0008	0	0009	1
0010	0	0011	0	0012	0
0013	1	0014	0	0015	0
0016	0	0017	1	0018	2
0019	1	0020	0	0032	0
0033	0	0034	1	0035	0
0036	0	0037	1	0038	1
0039	2	0042	1	0043	0
0046	1	0047	0	0048	1
0050	3	0052	0	0054	0
0058	3	0060	0	0061	0
0062	0	0065	0	0066	0
0068	1				

Total: 22

Candidato: 43000 - TADEU VARGAS

Destinação de votos:

Válido

Seção	Votos computados	Seção	Votos computados	Seção	Votos computados
0001	0	0002	6	0003	4
0004	9	0005	4	0006	7
0007	4	0008	6	0009	3
0010	6	0011	1	0012	0
0013	0	0014	2	0015	1
0016	1	0017	4	0018	2
0019	3	0020	2	0032	0



Resultado de votação por seção

0033	0	0034	0	0035	0
0036	1	0037	0	0038	0
0039	0	0042	1	0043	4
0046	2	0047	1	0048	1
0050	0	0052	1	0054	3
0058	1	0060	1	0061	1
0062	3	0065	0	0066	2
0068	0				

Total: 87

Candidato: 43111 - MARCIO BARBEIRO

Destinação de votos:

Válido

Seção	Votos computados	Seção	Votos computados	Seção	Votos computados
0001	0	0002	0	0003	0
0004	0	0005	2	0006	1
0007	0	0008	0	0009	0
0010	0	0011	0	0012	0
0013	0	0014	0	0015	0
0016	0	0017	1	0018	0
0019	1	0020	0	0032	0
0033	0	0034	0	0035	0
0036	0	0037	0	0038	1
0039	1	0042	1	0043	0
0046	1	0047	0	0048	2
0050	1	0052	1	0054	0
0058	2	0060	0	0061	2
0062	0	0065	0	0066	0
0068	0				

Total: 17

Candidato: 43123 - GISLAYNE LIMAS

Destinação de votos:

Válido

Seção	Votos computados	Seção	Votos computados	Seção	Votos computados
0001	0	0002	0	0003	3
0004	2	0005	1	0006	1
0007	0	0008	1	0009	2
0010	1	0011	1	0012	0
0013	2	0014	0	0015	1
0016	0	0017	0	0018	3
0019	2	0020	1	0032	0
0033	0	0034	0	0035	0
0036	1	0037	0	0038	0
0039	1	0042	0	0043	2
0046	2	0047	0	0048	0
0050	1	0052	2	0054	0
0058	0	0060	1	0061	0
0062	0	0065	0	0066	0
0068	0				

Total: 31



Resultado de votação por seção

Candidato: 43222 - SILVINHA DA POPULAR

Destinação de votos:

Válido

Seção	Votos computados	Seção	Votos computados	Seção	Votos computados
0001	0	0002	0	0003	0
0004	0	0005	0	0006	0
0007	1	0008	0	0009	0
0010	0	0011	0	0012	0
0013	0	0014	0	0015	0
0016	0	0017	0	0018	0
0019	0	0020	0	0032	0
0033	0	0034	0	0035	0
0036	0	0037	2	0038	0
0039	0	0042	0	0043	0
0046	0	0047	0	0048	0
0050	0	0052	0	0054	0
0058	0	0060	0	0061	0
0062	1	0065	1	0066	1
0068	0				
Total:	6				

Candidato: 43300 - ROBERTINHO DO DUHETO

Destinação de votos:

Válido

Seção	Votos computados	Seção	Votos computados	Seção	Votos computados
0001	6	0002	0	0003	0
0004	0	0005	0	0006	0
0007	0	0008	0	0009	0
0010	0	0011	0	0012	6
0013	0	0014	0	0015	0
0016	1	0017	0	0018	0
0019	1	0020	1	0032	0
0033	0	0034	0	0035	0
0036	8	0037	0	0038	0
0039	0	0042	0	0043	1
0046	0	0047	3	0048	2
0050	4	0052	0	0054	1
0058	4	0060	3	0061	0
0062	5	0065	5	0066	3
0068	0				
Total:	54				

Candidato: 43333 - MAYCO DO CANDINHO

Destinação de votos:

Válido

Seção	Votos computados	Seção	Votos computados	Seção	Votos computados
0001	4	0002	3	0003	4
0004	3	0005	1	0006	6
0007	2	0008	2	0009	8
0010	3	0011	4	0012	5
0013	3	0014	0	0015	0
0016	1	0017	1	0018	1
0019	2	0020	7	0032	45



Resultado de votação por seção

0033	54	0034	8	0035	7
0036	1	0037	37	0038	3
0039	3	0042	0	0043	7
0046	4	0047	9	0048	0
0050	3	0052	3	0054	2
0058	1	0060	2	0061	4
0062	2	0065	3	0066	3
0068	71				

Total: 332

Candidato: 43500 - NÉIA MUNIZ

Destinação de votos:

Válido

Seção	Votos computados	Seção	Votos computados	Seção	Votos computados
0001	1	0002	0	0003	0
0004	0	0005	0	0006	0
0007	0	0008	0	0009	0
0010	0	0011	0	0012	0
0013	0	0014	0	0015	0
0016	0	0017	0	0018	0
0019	0	0020	0	0032	1
0033	1	0034	1	0035	1
0036	0	0037	0	0038	0
0039	0	0042	0	0043	0
0046	0	0047	0	0048	0
0050	1	0052	0	0054	0
0058	0	0060	0	0061	0
0062	0	0065	0	0066	0
0068	1				

Total: 7

Candidato: 43555 - FABIO PORTUGA

Destinação de votos:

Válido

Seção	Votos computados	Seção	Votos computados	Seção	Votos computados
0001	0	0002	0	0003	1
0004	0	0005	0	0006	1
0007	0	0008	0	0009	0
0010	0	0011	0	0012	1
0013	0	0014	0	0015	0
0016	0	0017	0	0018	0
0019	1	0020	0	0032	0
0033	0	0034	0	0035	0
0036	0	0037	0	0038	0
0039	1	0042	1	0043	0
0046	0	0047	4	0048	0
0050	1	0052	1	0054	2
0058	1	0060	2	0061	0
0062	3	0065	2	0066	1
0068	0				

Total: 23



Resultado de votação por seção

Candidato: 44000 - MINEIRINHO

Destinação de votos:

Válido

Seção	Votos computados	Seção	Votos computados	Seção	Votos computados
0001	6	0002	7	0003	5
0004	1	0005	3	0006	2
0007	3	0008	5	0009	5
0010	5	0011	6	0012	5
0013	3	0014	5	0015	3
0016	3	0017	6	0018	4
0019	3	0020	3	0032	0
0033	1	0034	5	0035	1
0036	6	0037	1	0038	4
0039	8	0042	5	0043	3
0046	8	0047	3	0048	3
0050	5	0052	10	0054	2
0058	4	0060	3	0061	5
0062	4	0065	5	0066	8
0068	4				

Total: 181

Candidato: 44111 - ROBSON DO AÇOUGUE

Destinação de votos:

Válido

Seção	Votos computados	Seção	Votos computados	Seção	Votos computados
0001	2	0002	2	0003	2
0004	3	0005	1	0006	0
0007	3	0008	1	0009	3
0010	1	0011	1	0012	6
0013	11	0014	1	0015	2
0016	3	0017	3	0018	3
0019	2	0020	0	0032	0
0033	0	0034	0	0035	1
0036	2	0037	2	0038	0
0039	3	0042	2	0043	1
0046	1	0047	8	0048	2
0050	4	0052	1	0054	5
0058	5	0060	7	0061	1
0062	9	0065	10	0066	3
0068	4				

Total: 121

Candidato: 44123 - MOSQUINHA

Destinação de votos:

Válido

Seção	Votos computados	Seção	Votos computados	Seção	Votos computados
0001	8	0002	14	0003	17
0004	14	0005	4	0006	9
0007	16	0008	9	0009	6
0010	28	0011	29	0012	12
0013	14	0014	15	0015	24
0016	17	0017	22	0018	16
0019	16	0020	23	0032	7



Resultado de votação por seção

0033	3	0034	5	0035	4
0036	6	0037	10	0038	7
0039	32	0042	19	0043	29
0046	20	0047	10	0048	17
0050	11	0052	29	0054	8
0058	18	0060	15	0061	28
0062	7	0065	18	0066	8
0068	6				

Total: 630

Candidato: 44133 - FLAVIA VALENTIM

Destinação de votos:

Válido

Seção	Votos computados	Seção	Votos computados	Seção	Votos computados
0001	0	0002	1	0003	1
0004	0	0005	0	0006	0
0007	0	0008	0	0009	3
0010	1	0011	0	0012	2
0013	0	0014	0	0015	2
0016	0	0017	0	0018	0
0019	0	0020	1	0032	4
0033	0	0034	0	0035	0
0036	0	0037	3	0038	0
0039	0	0042	0	0043	0
0046	1	0047	1	0048	0
0050	0	0052	1	0054	0
0058	0	0060	0	0061	2
0062	0	0065	0	0066	3
0068	0				

Total: 26

Candidato: 44222 - BRUNO RAMOS

Destinação de votos:

Válido

Seção	Votos computados	Seção	Votos computados	Seção	Votos computados
0001	1	0002	2	0003	2
0004	6	0005	4	0006	2
0007	1	0008	4	0009	4
0010	2	0011	0	0012	2
0013	3	0014	3	0015	3
0016	6	0017	2	0018	4
0019	6	0020	1	0032	0
0033	0	0034	0	0035	0
0036	3	0037	0	0038	0
0039	1	0042	8	0043	1
0046	6	0047	0	0048	7
0050	3	0052	3	0054	2
0058	0	0060	0	0061	3
0062	1	0065	4	0066	1
0068	0				

Total: 101



Resultado de votação por seção

Candidato: 44333 - PASTOR CARLOS

Destinação de votos:

Válido

Seção	Votos computados	Seção	Votos computados	Seção	Votos computados
0001	7	0002	1	0003	2
0004	5	0005	2	0006	1
0007	4	0008	3	0009	6
0010	3	0011	3	0012	3
0013	0	0014	2	0015	2
0016	7	0017	4	0018	1
0019	6	0020	2	0032	1
0033	0	0034	0	0035	1
0036	1	0037	0	0038	1
0039	0	0042	3	0043	5
0046	6	0047	3	0048	4
0050	1	0052	1	0054	6
0058	3	0060	6	0061	3
0062	5	0065	3	0066	1
0068	0				

Total: 118

Candidato: 44444 - EVA PSICÓLOGA

Destinação de votos:

Válido

Seção	Votos computados	Seção	Votos computados	Seção	Votos computados
0001	4	0002	8	0003	3
0004	7	0005	3	0006	2
0007	5	0008	6	0009	3
0010	3	0011	2	0012	5
0013	4	0014	6	0015	4
0016	3	0017	2	0018	2
0019	2	0020	4	0032	0
0033	1	0034	8	0035	2
0036	4	0037	2	0038	1
0039	3	0042	5	0043	6
0046	7	0047	9	0048	4
0050	2	0052	7	0054	5
0058	2	0060	6	0061	4
0062	5	0065	13	0066	1
0068	2				

Total: 177

Candidato: 44456 - ERIVELTON PICOLÉ

Destinação de votos:

Válido

Seção	Votos computados	Seção	Votos computados	Seção	Votos computados
0001	3	0002	4	0003	8
0004	5	0005	3	0006	6
0007	4	0008	3	0009	4
0010	3	0011	1	0012	2
0013	2	0014	3	0015	3
0016	0	0017	2	0018	5
0019	2	0020	4	0032	0



Resultado de votação por seção

0033	1	0034	2	0035	0
0036	2	0037	0	0038	0
0039	2	0042	2	0043	6
0046	2	0047	1	0048	3
0050	2	0052	1	0054	4
0058	0	0060	3	0061	2
0062	2	0065	0	0066	1
0068	0				

Total: 103

Candidato: 44555 - MARIA DO ROMERO

Destinação de votos:

Válido

Seção	Votos computados	Seção	Votos computados	Seção	Votos computados
0001	0	0002	0	0003	1
0004	0	0005	1	0006	0
0007	0	0008	0	0009	0
0010	1	0011	0	0012	1
0013	1	0014	0	0015	2
0016	2	0017	1	0018	1
0019	3	0020	1	0032	1
0033	0	0034	0	0035	0
0036	1	0037	0	0038	0
0039	1	0042	0	0043	2
0046	3	0047	0	0048	6
0050	0	0052	2	0054	0
0058	0	0060	1	0061	2
0062	0	0065	1	0066	0
0068	0				

Total: 35

Candidato: 44777 - BIEL DE BANANEIRAS

Destinação de votos:

Válido

Seção	Votos computados	Seção	Votos computados	Seção	Votos computados
0001	1	0002	7	0003	1
0004	4	0005	4	0006	2
0007	3	0008	1	0009	6
0010	1	0011	1	0012	2
0013	0	0014	5	0015	5
0016	4	0017	2	0018	6
0019	2	0020	0	0032	1
0033	1	0034	1	0035	2
0036	1	0037	0	0038	0
0039	2	0042	7	0043	2
0046	3	0047	1	0048	3
0050	3	0052	0	0054	0
0058	1	0060	0	0061	3
0062	1	0065	1	0066	3
0068	0				

Total: 93



Resultado de votação por seção

Candidato: 44888 - OSMARINA

Destinação de votos:

Válido

Seção	Votos computados	Seção	Votos computados	Seção	Votos computados
0001	0	0002	0	0003	0
0004	2	0005	1	0006	1
0007	1	0008	0	0009	1
0010	3	0011	3	0012	0
0013	0	0014	2	0015	0
0016	0	0017	0	0018	2
0019	1	0020	1	0032	0
0033	0	0034	0	0035	0
0036	1	0037	0	0038	0
0039	1	0042	0	0043	1
0046	0	0047	0	0048	0
0050	0	0052	1	0054	0
0058	0	0060	0	0061	3
0062	1	0065	0	0066	1
0068	0				

Total: 27

Candidato: 45000 - SEBASTIÃO CARNE SECA

Destinação de votos:

Válido

Seção	Votos computados	Seção	Votos computados	Seção	Votos computados
0001	1	0002	0	0003	0
0004	1	0005	0	0006	0
0007	0	0008	0	0009	0
0010	1	0011	0	0012	0
0013	0	0014	0	0015	1
0016	0	0017	0	0018	0
0019	0	0020	0	0032	0
0033	0	0034	0	0035	0
0036	0	0037	0	0038	0
0039	1	0042	0	0043	0
0046	0	0047	0	0048	0
0050	0	0052	0	0054	0
0058	0	0060	2	0061	1
0062	0	0065	0	0066	0
0068	0				

Total: 8

Candidato: 45123 - AMARILDO RIBEIRO

Destinação de votos:

Válido

Seção	Votos computados	Seção	Votos computados	Seção	Votos computados
0001	4	0002	1	0003	2
0004	1	0005	0	0006	1
0007	1	0008	0	0009	1
0010	1	0011	0	0012	1
0013	4	0014	1	0015	0
0016	0	0017	0	0018	0
0019	2	0020	0	0032	0



Resultado de votação por seção

0033	0	0034	0	0035	0
0036	3	0037	0	0038	0
0039	3	0042	1	0043	2
0046	0	0047	1	0048	1
0050	3	0052	1	0054	1
0058	1	0060	1	0061	1
0062	0	0065	1	0066	3
0068	0				

Total: 43

Candidato: 45165 - JOICY ROSA

Destinação de votos:

Válido

Seção	Votos computados	Seção	Votos computados	Seção	Votos computados
0001	0	0002	0	0003	0
0004	0	0005	0	0006	0
0007	0	0008	0	0009	0
0010	0	0011	0	0012	0
0013	0	0014	0	0015	0
0016	0	0017	0	0018	0
0019	0	0020	0	0032	1
0033	0	0034	1	0035	0
0036	0	0037	1	0038	0
0039	0	0042	0	0043	0
0046	0	0047	0	0048	0
0050	0	0052	0	0054	0
0058	0	0060	0	0061	0
0062	0	0065	0	0066	0
0068	0				

Total: 3

Candidato: 45222 - TETÉ MENDONÇA

Destinação de votos:

Válido

Seção	Votos computados	Seção	Votos computados	Seção	Votos computados
0001	1	0002	1	0003	1
0004	0	0005	0	0006	1
0007	1	0008	0	0009	0
0010	1	0011	1	0012	2
0013	5	0014	0	0015	0
0016	1	0017	0	0018	0
0019	0	0020	2	0032	0
0033	0	0034	0	0035	0
0036	0	0037	0	0038	0
0039	0	0042	0	0043	0
0046	0	0047	0	0048	0
0050	0	0052	1	0054	0
0058	4	0060	0	0061	0
0062	0	0065	0	0066	2
0068	0				

Total: 24



Resultado de votação por seção

Candidato: 45235 - GENIVAL TOLEDO

Destinação de votos:

Válido

Seção	Votos computados	Seção	Votos computados	Seção	Votos computados
0001	0	0002	0	0003	0
0004	1	0005	0	0006	1
0007	0	0008	0	0009	0
0010	0	0011	0	0012	1
0013	0	0014	0	0015	0
0016	0	0017	0	0018	0
0019	0	0020	1	0032	0
0033	0	0034	2	0035	1
0036	0	0037	0	0038	0
0039	0	0042	1	0043	0
0046	0	0047	0	0048	0
0050	0	0052	1	0054	0
0058	0	0060	0	0061	1
0062	0	0065	1	0066	0
0068	0				
Total:	11				

Candidato: 45333 - PAULA DIAS

Destinação de votos:

Válido

Seção	Votos computados	Seção	Votos computados	Seção	Votos computados
0001	4	0002	0	0003	0
0004	0	0005	1	0006	1
0007	0	0008	0	0009	0
0010	0	0011	0	0012	0
0013	3	0014	0	0015	0
0016	0	0017	0	0018	0
0019	0	0020	0	0032	0
0033	0	0034	0	0035	0
0036	1	0037	1	0038	0
0039	0	0042	0	0043	0
0046	1	0047	0	0048	0
0050	2	0052	0	0054	0
0058	1	0060	1	0061	0
0062	0	0065	0	0066	0
0068	0				
Total:	16				

Candidato: 45445 - NATANAEL DO QUERENDO

Destinação de votos:

Válido

Seção	Votos computados	Seção	Votos computados	Seção	Votos computados
0001	0	0002	1	0003	0
0004	0	0005	0	0006	0
0007	0	0008	0	0009	0
0010	0	0011	0	0012	0
0013	0	0014	0	0015	0
0016	0	0017	0	0018	0
0019	0	0020	0	0032	0



Resultado de votação por seção

0033	0	0034	13	0035	10
0036	0	0037	0	0038	16
0039	0	0042	0	0043	0
0046	0	0047	0	0048	0
0050	0	0052	0	0054	0
0058	0	0060	0	0061	0
0062	0	0065	0	0066	0
0068	0				

Total: 40

Candidato: 45555 - TIA LECY

Destinação de votos:

Válido

Seção	Votos computados	Seção	Votos computados	Seção	Votos computados
0001	0	0002	2	0003	0
0004	1	0005	1	0006	0
0007	2	0008	0	0009	1
0010	0	0011	0	0012	0
0013	0	0014	0	0015	0
0016	0	0017	0	0018	0
0019	0	0020	0	0032	0
0033	1	0034	0	0035	0
0036	0	0037	0	0038	0
0039	0	0042	0	0043	2
0046	0	0047	0	0048	0
0050	0	0052	1	0054	3
0058	0	0060	3	0061	3
0062	2	0065	1	0066	0
0068	0				

Total: 23

Candidato: 45666 - MARCELO DO POSTO

Destinação de votos:

Válido

Seção	Votos computados	Seção	Votos computados	Seção	Votos computados
0001	0	0002	1	0003	0
0004	0	0005	0	0006	1
0007	0	0008	0	0009	1
0010	0	0011	0	0012	0
0013	1	0014	0	0015	0
0016	0	0017	0	0018	1
0019	0	0020	0	0032	0
0033	0	0034	0	0035	0
0036	0	0037	0	0038	0
0039	1	0042	1	0043	0
0046	0	0047	0	0048	0
0050	0	0052	0	0054	0
0058	0	0060	0	0061	1
0062	0	0065	0	0066	0
0068	0				

Total: 8



Resultado de votação por seção

Candidato: 45678 - ELMAIR FILHO

Destinação de votos:

Válido

Seção	Votos computados	Seção	Votos computados	Seção	Votos computados
0001	0	0002	0	0003	2
0004	0	0005	0	0006	3
0007	0	0008	0	0009	0
0010	0	0011	0	0012	0
0013	0	0014	1	0015	0
0016	0	0017	0	0018	0
0019	0	0020	0	0032	1
0033	1	0034	0	0035	0
0036	1	0037	0	0038	0
0039	0	0042	0	0043	0
0046	0	0047	0	0048	1
0050	1	0052	0	0054	1
0058	1	0060	1	0061	0
0062	2	0065	0	0066	1
0068	0				

Total: 17

Candidato: 45987 - LUCIANO DA CAVALGADA

Destinação de votos:

Válido

Seção	Votos computados	Seção	Votos computados	Seção	Votos computados
0001	1	0002	1	0003	2
0004	0	0005	0	0006	0
0007	1	0008	0	0009	0
0010	0	0011	0	0012	0
0013	0	0014	0	0015	0
0016	0	0017	1	0018	0
0019	0	0020	0	0032	0
0033	0	0034	0	0035	0
0036	0	0037	0	0038	0
0039	0	0042	0	0043	2
0046	0	0047	1	0048	0
0050	1	0052	1	0054	1
0058	0	0060	4	0061	0
0062	3	0065	4	0066	1
0068	0				

Total: 24

Candidato: 45999 - PAULINHA FARMACEUTICA

Destinação de votos:

Válido

Seção	Votos computados	Seção	Votos computados	Seção	Votos computados
0001	1	0002	1	0003	0
0004	0	0005	3	0006	2
0007	2	0008	1	0009	0
0010	2	0011	4	0012	2
0013	1	0014	1	0015	0
0016	0	0017	3	0018	0
0019	1	0020	0	0032	0



Resultado de votação por seção

0033	0	0034	0	0035	0
0036	1	0037	1	0038	0
0039	0	0042	1	0043	0
0046	0	0047	3	0048	2
0050	2	0052	0	0054	2
0058	1	0060	2	0061	2
0062	0	0065	2	0066	0
0068	1				

Total: 44

Candidato: 50123 - MESTRE GUIM

Destinação de votos:

Válido

Seção	Votos computados	Seção	Votos computados	Seção	Votos computados
0001	0	0002	0	0003	0
0004	2	0005	0	0006	0
0007	0	0008	0	0009	0
0010	1	0011	2	0012	0
0013	0	0014	1	0015	2
0016	0	0017	1	0018	0
0019	1	0020	1	0032	0
0033	0	0034	0	0035	1
0036	0	0037	0	0038	0
0039	1	0042	0	0043	1
0046	0	0047	0	0048	0
0050	0	0052	2	0054	0
0058	0	0060	0	0061	0
0062	0	0065	0	0066	0
0068	0				

Total: 16

Candidato: 50314 - DJANE CAVALCANTI

Destinação de votos:

Válido

Seção	Votos computados	Seção	Votos computados	Seção	Votos computados
0001	1	0002	1	0003	0
0004	0	0005	0	0006	0
0007	0	0008	1	0009	0
0010	0	0011	0	0012	0
0013	0	0014	0	0015	0
0016	0	0017	0	0018	0
0019	0	0020	0	0032	0
0033	0	0034	0	0035	0
0036	0	0037	0	0038	0
0039	0	0042	0	0043	0
0046	0	0047	0	0048	0
0050	1	0052	0	0054	0
0058	0	0060	0	0061	0
0062	0	0065	0	0066	1
0068	0				

Total: 5



Resultado de votação por seção

Candidato: 77000 - WILLIANS MEDEIROS

Destinação de votos:

Válido

Seção	Votos computados	Seção	Votos computados	Seção	Votos computados
0001	3	0002	2	0003	2
0004	0	0005	1	0006	2
0007	1	0008	1	0009	0
0010	2	0011	2	0012	1
0013	3	0014	1	0015	2
0016	1	0017	0	0018	2
0019	1	0020	1	0032	1
0033	1	0034	2	0035	2
0036	4	0037	1	0038	0
0039	3	0042	5	0043	3
0046	1	0047	1	0048	1
0050	8	0052	0	0054	2
0058	5	0060	1	0061	0
0062	0	0065	2	0066	5
0068	1				
Total:	77				

Candidato: 77111 - FELIPE GAMA

Destinação de votos:

Válido

Seção	Votos computados	Seção	Votos computados	Seção	Votos computados
0001	1	0002	0	0003	1
0004	1	0005	2	0006	0
0007	1	0008	2	0009	3
0010	0	0011	0	0012	0
0013	0	0014	0	0015	1
0016	1	0017	0	0018	1
0019	2	0020	2	0032	0
0033	0	0034	0	0035	0
0036	0	0037	0	0038	0
0039	0	0042	1	0043	1
0046	2	0047	0	0048	0
0050	0	0052	1	0054	0
0058	2	0060	0	0061	0
0062	0	0065	0	0066	1
0068	0				
Total:	26				

Candidato: 77123 - FILHO BARRETO

Destinação de votos:

Válido

Seção	Votos computados	Seção	Votos computados	Seção	Votos computados
0001	4	0002	11	0003	17
0004	8	0005	7	0006	14
0007	10	0008	5	0009	3
0010	12	0011	14	0012	7
0013	2	0014	11	0015	23
0016	14	0017	28	0018	16
0019	23	0020	17	0032	1



Resultado de votação por seção

0033	0	0034	2	0035	0
0036	3	0037	4	0038	4
0039	15	0042	18	0043	16
0046	20	0047	7	0048	10
0050	6	0052	10	0054	9
0058	3	0060	9	0061	13
0062	7	0065	13	0066	4
0068	4				

Total: 424

Candidato: 77222 - PEDRO CRUZ

Destinação de votos:

Válido

Seção	Votos computados	Seção	Votos computados	Seção	Votos computados
0001	0	0002	2	0003	1
0004	4	0005	1	0006	3
0007	1	0008	2	0009	2
0010	1	0011	2	0012	1
0013	0	0014	9	0015	8
0016	6	0017	6	0018	10
0019	7	0020	2	0032	0
0033	0	0034	1	0035	1
0036	2	0037	0	0038	1
0039	3	0042	8	0043	0
0046	5	0047	0	0048	9
0050	0	0052	1	0054	1
0058	1	0060	2	0061	1
0062	1	0065	0	0066	2
0068	0				

Total: 107

Candidato: 77333 - NEUZA BELEZINHA

Destinação de votos:

Válido

Seção	Votos computados	Seção	Votos computados	Seção	Votos computados
0001	0	0002	0	0003	0
0004	1	0005	0	0006	0
0007	0	0008	0	0009	0
0010	0	0011	0	0012	0
0013	0	0014	0	0015	0
0016	0	0017	0	0018	0
0019	0	0020	0	0032	0
0033	0	0034	0	0035	0
0036	0	0037	0	0038	0
0039	1	0042	0	0043	0
0046	0	0047	0	0048	0
0050	0	0052	1	0054	0
0058	0	0060	0	0061	0
0062	0	0065	0	0066	1
0068	0				

Total: 4



Resultado de votação por seção

Candidato: 77444 - DAYANA

Destinação de votos:

Válido

Seção	Votos computados	Seção	Votos computados	Seção	Votos computados
0001	0	0002	0	0003	0
0004	0	0005	0	0006	0
0007	0	0008	1	0009	0
0010	1	0011	1	0012	0
0013	0	0014	1	0015	0
0016	0	0017	1	0018	1
0019	1	0020	0	0032	0
0033	0	0034	0	0035	0
0036	0	0037	0	0038	0
0039	0	0042	0	0043	0
0046	1	0047	0	0048	0
0050	0	0052	0	0054	0
0058	0	0060	0	0061	0
0062	0	0065	0	0066	1
0068	0				

Total: 9

Candidato: 77555 - LILI BARRETO

Destinação de votos:

Válido

Seção	Votos computados	Seção	Votos computados	Seção	Votos computados
0001	0	0002	0	0003	0
0004	2	0005	1	0006	1
0007	1	0008	0	0009	1
0010	2	0011	2	0012	1
0013	0	0014	0	0015	1
0016	0	0017	0	0018	1
0019	1	0020	0	0032	0
0033	0	0034	0	0035	0
0036	1	0037	0	0038	0
0039	2	0042	0	0043	2
0046	0	0047	1	0048	0
0050	2	0052	2	0054	0
0058	0	0060	0	0061	2
0062	0	0065	0	0066	0
0068	0				

Total: 26

Candidato: 77710 - PR WALTRUDES DA PASTELARIA

Destinação de votos:

Válido

Seção	Votos computados	Seção	Votos computados	Seção	Votos computados
0001	9	0002	4	0003	6
0004	1	0005	11	0006	4
0007	2	0008	6	0009	8
0010	9	0011	6	0012	2
0013	6	0014	6	0015	1
0016	1	0017	3	0018	6
0019	2	0020	4	0032	1



Resultado de votação por seção

0033	0	0034	0	0035	0
0036	7	0037	0	0038	0
0039	2	0042	2	0043	3
0046	2	0047	2	0048	3
0050	1	0052	5	0054	6
0058	8	0060	5	0061	5
0062	2	0065	5	0066	4
0068	1				

Total: 161

Candidato: 77777 - LUCAS MERSON

Destinação de votos:

Válido

Seção	Votos computados	Seção	Votos computados	Seção	Votos computados
0001	19	0002	11	0003	8
0004	16	0005	13	0006	11
0007	11	0008	16	0009	17
0010	3	0011	13	0012	9
0013	9	0014	12	0015	10
0016	12	0017	7	0018	6
0019	6	0020	13	0032	7
0033	2	0034	14	0035	8
0036	11	0037	3	0038	11
0039	13	0042	4	0043	17
0046	8	0047	18	0048	8
0050	10	0052	9	0054	11
0058	10	0060	16	0061	12
0062	24	0065	16	0066	11
0068	1				

Total: 466





Justiça Eleitoral/RJ
SISTOT - SISTEMA DE GERENCIAMENTO DA TOTALIZAÇÃO
Eleições Municipais 2024 - 06/10/2024
Eleições Municipais 2024 - 1º Turno
OFICIAL

30/10/2024

13:52:19

Resultado de votação por seção

Cargo: Prefeito

Município: 58084 - VARRE-SAI

Zona Eleitoral: 0043

Candidato: 11 - EVERARDO FERREIRA

Destinação de votos:

Válido

Seção	Votos computados	Seção	Votos computados	Seção	Votos computados
0021	71	0022	139	0023	127
0024	139	0025	141	0026	150
0027	135	0028	145	0029	136
0030	117	0031	120	0041	134
0044	134	0045	133	0049	153
0051	158	0053	144	0055	150
0056	136	0057	146	0059	139
0063	144	0064	137	0067	41
0069	128	0070	125	0071	61

Total: 3.483

Candidato: 44 - LAURO FABRI

Destinação de votos:

Válido

Seção	Votos computados	Seção	Votos computados	Seção	Votos computados
0021	105	0022	132	0023	133
0024	134	0025	129	0026	130
0027	129	0028	122	0029	149
0030	141	0031	132	0041	154
0044	161	0045	152	0049	127
0051	128	0053	143	0055	143
0056	144	0057	151	0059	138
0063	138	0064	161	0067	68
0069	139	0070	135	0071	54

Total: 3.572

Candidato: 77 - FABINHO CEREAIS

Destinação de votos:

Válido

Seção	Votos computados	Seção	Votos computados	Seção	Votos computados
0021	10	0022	17	0023	11
0024	13	0025	16	0026	9
0027	19	0028	17	0029	15
0030	22	0031	19	0041	14
0044	21	0045	14	0049	14
0051	12	0053	14	0055	14
0056	10	0057	13	0059	12
0063	9	0064	14	0067	7
0069	12	0070	9	0071	5

Total: 362



Resultado de votação por seção

Votável: 95 - Branco		Destinação de votos: Branco			
Seção	Votos computados	Seção	Votos computados	Seção	Votos computados
0021	4	0022	3	0023	7
0024	4	0025	1	0026	6
0027	5	0028	6	0029	4
0030	3	0031	1	0041	3
0044	4	0045	4	0049	3
0051	8	0053	3	0055	6
0056	3	0057	2	0059	3
0063	2	0064	3	0067	3
0069	3	0070	1	0071	2
Total:	97				

Votável: 96 - Nulo		Destinação de votos: Nulo			
Seção	Votos computados	Seção	Votos computados	Seção	Votos computados
0021	5	0022	9	0023	14
0024	9	0025	9	0026	9
0027	14	0028	9	0029	9
0030	14	0031	12	0041	6
0044	7	0045	12	0049	11
0051	7	0053	7	0055	2
0056	7	0057	4	0059	3
0063	4	0064	8	0067	7
0069	3	0070	5	0071	1
Total:	207				



Resultado de votação por seção

Cargo: Vereador

Município: 58084 - VARRE-SAI

Zona Eleitoral: 0043

Partido: 11 - PROGRESSISTAS

Destinação de votos:

Válido (legenda)

Seção	Votos computados	Seção	Votos computados	Seção	Votos computados
0021	2	0022	6	0023	3
0024	6	0025	4	0026	3
0027	4	0028	1	0029	3
0030	1	0031	7	0041	3
0044	3	0045	3	0049	2
0051	4	0053	2	0055	5
0056	2	0057	1	0059	2
0063	0	0064	2	0067	0
0069	0	0070	0	0071	1
Total:	70				

Partido: 12 - Partido Democrático Trabalhista

Destinação de votos:

Válido (legenda)

Seção	Votos computados	Seção	Votos computados	Seção	Votos computados
0021	0	0022	0	0023	0
0024	1	0025	0	0026	1
0027	3	0028	0	0029	2
0030	5	0031	0	0041	1
0044	1	0045	1	0049	1
0051	1	0053	2	0055	0
0056	0	0057	2	0059	2
0063	1	0064	2	0067	0
0069	0	0070	2	0071	0
Total:	28				

Partido: 22 - Partido Liberal

Destinação de votos:

Válido (legenda)

Seção	Votos computados	Seção	Votos computados	Seção	Votos computados
0021	1	0022	0	0023	1
0024	1	0025	1	0026	0
0027	1	0028	0	0029	1
0030	1	0031	1	0041	1
0044	1	0045	1	0049	1
0051	1	0053	0	0055	1
0056	1	0057	0	0059	0
0063	0	0064	0	0067	2
0069	0	0070	0	0071	0
Total:	17				

Partido: 23 - Cidadania

Destinação de votos:

Válido (legenda)

Seção	Votos computados	Seção	Votos computados	Seção	Votos computados
0021	1	0022	0	0023	0
0024	0	0025	0	0026	0



Resultado de votação por seção

0027	0	0028	1	0029	0
0030	0	0031	1	0041	0
0044	0	0045	0	0049	0
0051	0	0053	0	0055	0
0056	0	0057	0	0059	0
0063	0	0064	0	0067	0
0069	0	0070	1	0071	0

Total: 4

Partido: 33 - Mobilização Nacional

Destinação de votos: Válido (legenda)

Seção	Votos computados	Seção	Votos computados	Seção	Votos computados
0021	0	0022	0	0023	2
0024	0	0025	0	0026	0
0027	0	0028	3	0029	0
0030	2	0031	1	0041	0
0044	0	0045	0	0049	2
0051	0	0053	0	0055	0
0056	0	0057	0	0059	3
0063	0	0064	1	0067	0
0069	2	0070	0	0071	0

Total: 16

Partido: 44 - União Brasil

Destinação de votos: Válido (legenda)

Seção	Votos computados	Seção	Votos computados	Seção	Votos computados
0021	5	0022	1	0023	5
0024	5	0025	3	0026	2
0027	5	0028	2	0029	7
0030	4	0031	4	0041	6
0044	4	0045	0	0049	4
0051	7	0053	3	0055	5
0056	4	0057	5	0059	4
0063	3	0064	5	0067	2
0069	2	0070	1	0071	2

Total: 100

Partido: 45 - Partido da Social Democracia Brasileira

Destinação de votos: Válido (legenda)

Seção	Votos computados	Seção	Votos computados	Seção	Votos computados
0021	0	0022	1	0023	1
0024	3	0025	0	0026	1
0027	0	0028	1	0029	0
0030	1	0031	2	0041	0
0044	0	0045	0	0049	0
0051	0	0053	0	0055	0
0056	1	0057	0	0059	1
0063	0	0064	0	0067	0
0069	0	0070	1	0071	0

Total: 13



Resultado de votação por seção

Partido: 77 - Solidariedade		Destinação de votos:		Válido (legenda)	
Seção	Votos computados	Seção	Votos computados	Seção	Votos computados
0021	1	0022	1	0023	0
0024	2	0025	0	0026	2
0027	0	0028	1	0029	2
0030	3	0031	0	0041	1
0044	3	0045	1	0049	0
0051	3	0053	0	0055	2
0056	1	0057	1	0059	0
0063	0	0064	3	0067	1
0069	0	0070	1	0071	0
Total:	29				

Votável: 95 - Branco		Destinação de votos:		Branco	
Seção	Votos computados	Seção	Votos computados	Seção	Votos computados
0021	1	0022	5	0023	7
0024	5	0025	4	0026	8
0027	5	0028	4	0029	5
0030	8	0031	5	0041	5
0044	5	0045	5	0049	4
0051	6	0053	5	0055	4
0056	8	0057	3	0059	9
0063	3	0064	3	0067	0
0069	8	0070	1	0071	0
Total:	126				

Votável: 96 - Nulo		Destinação de votos:		Nulo	
Seção	Votos computados	Seção	Votos computados	Seção	Votos computados
0021	4	0022	6	0023	9
0024	8	0025	6	0026	9
0027	7	0028	9	0029	7
0030	8	0031	9	0041	6
0044	3	0045	9	0049	5
0051	4	0053	5	0055	2
0056	7	0057	7	0059	3
0063	5	0064	5	0067	5
0069	5	0070	6	0071	2
Total:	161				

Candidato: 11011 - HENRIQUE VETERINÁRIO		Destinação de votos:		Válido	
Seção	Votos computados	Seção	Votos computados	Seção	Votos computados
0021	0	0022	3	0023	5
0024	3	0025	3	0026	4
0027	2	0028	1	0029	0
0030	4	0031	1	0041	1
0044	2	0045	4	0049	3
0051	2	0053	2	0055	4



Resultado de votação por seção

0056	3	0057	3	0059	6
0063	1	0064	0	0067	1
0069	4	0070	4	0071	1

Total: 67

Candidato: 11100 - KARINA BRITO

Destinação de votos:

Válido

Seção	Votos computados	Seção	Votos computados	Seção	Votos computados
0021	0	0022	3	0023	1
0024	4	0025	4	0026	2
0027	3	0028	2	0029	3
0030	0	0031	3	0041	4
0044	0	0045	3	0049	3
0051	3	0053	4	0055	4
0056	3	0057	0	0059	3
0063	3	0064	0	0067	0
0069	5	0070	2	0071	4

Total: 66

Candidato: 11111 - CLAUDIO PAULANTI

Destinação de votos:

Válido

Seção	Votos computados	Seção	Votos computados	Seção	Votos computados
0021	40	0022	27	0023	34
0024	31	0025	27	0026	28
0027	35	0028	28	0029	33
0030	27	0031	23	0041	18
0044	29	0045	31	0049	26
0051	28	0053	18	0055	28
0056	23	0057	23	0059	22
0063	27	0064	30	0067	33
0069	36	0070	17	0071	12

Total: 734

Candidato: 11200 - JOÃO DO GODO

Destinação de votos:

Válido

Seção	Votos computados	Seção	Votos computados	Seção	Votos computados
0021	1	0022	11	0023	3
0024	7	0025	5	0026	7
0027	11	0028	8	0029	8
0030	7	0031	5	0041	7
0044	12	0045	6	0049	11
0051	12	0053	10	0055	11
0056	6	0057	8	0059	8
0063	8	0064	11	0067	1
0069	7	0070	8	0071	3

Total: 202

Candidato: 11222 - SILVANA DA SAÚDE

Destinação de votos:

Válido

Seção	Votos computados	Seção	Votos computados	Seção	Votos computados
0021	2	0022	9	0023	5
0024	2	0025	6	0026	6



Resultado de votação por seção

0027	4	0028	10	0029	8
0030	3	0031	4	0041	8
0044	11	0045	10	0049	6
0051	6	0053	9	0055	7
0056	6	0057	5	0059	3
0063	4	0064	13	0067	1
0069	4	0070	7	0071	1

Total: 160

Candidato: 11234 - MARCINHO DO LAERT

Destinação de votos:

Válido

Seção	Votos computados	Seção	Votos computados	Seção	Votos computados
0021	0	0022	1	0023	4
0024	0	0025	3	0026	3
0027	1	0028	4	0029	6
0030	2	0031	0	0041	2
0044	2	0045	2	0049	2
0051	3	0053	0	0055	3
0056	1	0057	1	0059	2
0063	8	0064	2	0067	0
0069	2	0070	3	0071	3

Total: 60

Candidato: 11255 - ADRIANA DO HORTO

Destinação de votos:

Válido

Seção	Votos computados	Seção	Votos computados	Seção	Votos computados
0021	0	0022	0	0023	0
0024	0	0025	2	0026	1
0027	0	0028	0	0029	0
0030	0	0031	1	0041	0
0044	0	0045	0	0049	1
0051	2	0053	1	0055	0
0056	1	0057	0	0059	0
0063	0	0064	1	0067	0
0069	0	0070	0	0071	0

Total: 10

Candidato: 11333 - SÉRGIO DO MORRO

Destinação de votos:

Nulo técnico

Seção	Votos computados	Seção	Votos computados	Seção	Votos computados
0021	0	0022	0	0023	0
0024	0	0025	0	0026	0
0027	0	0028	0	0029	0
0030	0	0031	0	0041	0
0044	0	0045	0	0049	0
0051	0	0053	0	0055	0
0056	0	0057	0	0059	0
0063	0	0064	0	0067	0
0069	0	0070	0	0071	0

Total: 0



Resultado de votação por seção

Candidato: 11500 - RAFAEL RAMOS

Destinação de votos:

Válido

Seção	Votos computados	Seção	Votos computados	Seção	Votos computados
0021	21	0022	23	0023	22
0024	14	0025	18	0026	17
0027	19	0028	20	0029	17
0030	19	0031	22	0041	22
0044	26	0045	19	0049	25
0051	16	0053	22	0055	14
0056	20	0057	24	0059	30
0063	18	0064	14	0067	14
0069	14	0070	25	0071	3
Total:	518				

Candidato: 11556 - IVAN DO JUÁ

Destinação de votos:

Válido

Seção	Votos computados	Seção	Votos computados	Seção	Votos computados
0021	3	0022	0	0023	0
0024	0	0025	0	0026	2
0027	0	0028	2	0029	0
0030	0	0031	0	0041	0
0044	0	0045	1	0049	1
0051	0	0053	0	0055	1
0056	1	0057	0	0059	0
0063	1	0064	0	0067	0
0069	1	0070	2	0071	0
Total:	15				

Candidato: 12000 - ZÉ MARIA DA RAPOSINHA

Destinação de votos:

Válido

Seção	Votos computados	Seção	Votos computados	Seção	Votos computados
0021	0	0022	7	0023	8
0024	9	0025	8	0026	10
0027	8	0028	8	0029	5
0030	7	0031	7	0041	7
0044	5	0045	8	0049	6
0051	10	0053	3	0055	8
0056	6	0057	11	0059	7
0063	19	0064	7	0067	1
0069	7	0070	5	0071	6
Total:	193				

Candidato: 12112 - DELEONY FIALHO

Destinação de votos:

Válido

Seção	Votos computados	Seção	Votos computados	Seção	Votos computados
0021	0	0022	2	0023	3
0024	1	0025	4	0026	1
0027	1	0028	1	0029	1
0030	0	0031	1	0041	2
0044	2	0045	1	0049	2
0051	1	0053	3	0055	3



Resultado de votação por seção

0056	1	0057	4	0059	2
0063	0	0064	7	0067	0
0069	2	0070	0	0071	1

Total: 46

Candidato: 12123 - JORGINHO

Destinação de votos:

Válido

Seção	Votos computados	Seção	Votos computados	Seção	Votos computados
0021	4	0022	4	0023	1
0024	0	0025	2	0026	3
0027	2	0028	3	0029	1
0030	0	0031	2	0041	0
0044	5	0045	2	0049	1
0051	1	0053	2	0055	0
0056	1	0057	1	0059	1
0063	1	0064	1	0067	3
0069	1	0070	1	0071	3

Total: 46

Candidato: 12222 - LÉO PIMENTEL

Destinação de votos:

Válido

Seção	Votos computados	Seção	Votos computados	Seção	Votos computados
0021	4	0022	7	0023	5
0024	10	0025	8	0026	5
0027	7	0028	10	0029	5
0030	12	0031	6	0041	9
0044	4	0045	10	0049	7
0051	11	0053	8	0055	11
0056	6	0057	5	0059	5
0063	4	0064	8	0067	2
0069	6	0070	8	0071	3

Total: 186

Candidato: 12321 - DEIZA PORTELLA

Destinação de votos:

Válido

Seção	Votos computados	Seção	Votos computados	Seção	Votos computados
0021	0	0022	0	0023	0
0024	0	0025	0	0026	0
0027	0	0028	0	0029	0
0030	0	0031	1	0041	1
0044	0	0045	0	0049	0
0051	1	0053	0	0055	0
0056	0	0057	0	0059	0
0063	0	0064	1	0067	0
0069	0	0070	0	0071	2

Total: 6

Candidato: 12345 - LUIZ MARAJÁ

Destinação de votos:

Válido

Seção	Votos computados	Seção	Votos computados	Seção	Votos computados
0021	1	0022	4	0023	2
0024	2	0025	5	0026	7



Resultado de votação por seção

0027	3	0028	5	0029	7
0030	4	0031	6	0041	5
0044	4	0045	8	0049	6
0051	3	0053	10	0055	1
0056	3	0057	5	0059	5
0063	4	0064	3	0067	1
0069	3	0070	2	0071	0

Total: 109

Candidato: 12611 - MARTA DO BAIANO DA SAÚDE

Destinação de votos:

Válido

Seção	Votos computados	Seção	Votos computados	Seção	Votos computados
0021	2	0022	1	0023	2
0024	4	0025	3	0026	1
0027	0	0028	1	0029	2
0030	0	0031	3	0041	1
0044	1	0045	3	0049	4
0051	1	0053	0	0055	1
0056	5	0057	2	0059	1
0063	1	0064	1	0067	0
0069	1	0070	0	0071	0

Total: 41

Candidato: 12612 - VANDERLEI CARUNCHO

Destinação de votos:

Válido

Seção	Votos computados	Seção	Votos computados	Seção	Votos computados
0021	0	0022	4	0023	1
0024	2	0025	1	0026	3
0027	2	0028	2	0029	3
0030	2	0031	3	0041	2
0044	3	0045	0	0049	2
0051	1	0053	1	0055	0
0056	2	0057	3	0059	2
0063	3	0064	1	0067	0
0069	2	0070	1	0071	2

Total: 48

Candidato: 12777 - LEANDRO DO MUDINHO

Destinação de votos:

Válido

Seção	Votos computados	Seção	Votos computados	Seção	Votos computados
0021	0	0022	1	0023	2
0024	2	0025	3	0026	1
0027	2	0028	3	0029	1
0030	3	0031	0	0041	4
0044	2	0045	4	0049	5
0051	3	0053	3	0055	4
0056	3	0057	2	0059	0
0063	2	0064	1	0067	0
0069	3	0070	2	0071	1

Total: 57



Resultado de votação por seção

Candidato: 12833 - TEREZA

Destinação de votos:

Válido

Seção	Votos computados	Seção	Votos computados	Seção	Votos computados
0021	0	0022	0	0023	0
0024	1	0025	0	0026	0
0027	0	0028	0	0029	0
0030	1	0031	1	0041	1
0044	1	0045	0	0049	0
0051	0	0053	0	0055	0
0056	0	0057	0	0059	0
0063	0	0064	0	0067	0
0069	1	0070	0	0071	0
Total:	6				

Candidato: 22000 - JOÃO GUARIBA

Destinação de votos:

Válido

Seção	Votos computados	Seção	Votos computados	Seção	Votos computados
0021	0	0022	2	0023	3
0024	1	0025	1	0026	0
0027	0	0028	3	0029	1
0030	1	0031	1	0041	0
0044	0	0045	2	0049	1
0051	1	0053	2	0055	2
0056	2	0057	1	0059	2
0063	0	0064	4	0067	2
0069	1	0070	0	0071	4
Total:	37				

Candidato: 22022 - CRISTIANE DA PRATA

Destinação de votos:

Válido

Seção	Votos computados	Seção	Votos computados	Seção	Votos computados
0021	2	0022	0	0023	0
0024	0	0025	0	0026	0
0027	0	0028	0	0029	0
0030	0	0031	0	0041	0
0044	0	0045	1	0049	0
0051	0	0053	1	0055	1
0056	0	0057	1	0059	1
0063	0	0064	0	0067	1
0069	0	0070	0	0071	0
Total:	8				

Candidato: 22123 - ADÃO RAMPAZO

Destinação de votos:

Válido

Seção	Votos computados	Seção	Votos computados	Seção	Votos computados
0021	10	0022	9	0023	9
0024	11	0025	7	0026	9
0027	5	0028	11	0029	4
0030	5	0031	11	0041	12
0044	8	0045	7	0049	2
0051	9	0053	14	0055	7



Resultado de votação por seção

0056	8	0057	8	0059	9
0063	11	0064	8	0067	2
0069	5	0070	7	0071	10

Total: 218

Candidato: 22155 - QUENTÃO

Destinação de votos:

Válido

Seção	Votos computados	Seção	Votos computados	Seção	Votos computados
0021	0	0022	2	0023	0
0024	0	0025	1	0026	2
0027	2	0028	2	0029	1
0030	1	0031	1	0041	2
0044	3	0045	1	0049	4
0051	2	0053	1	0055	4
0056	2	0057	0	0059	0
0063	0	0064	3	0067	0
0069	1	0070	1	0071	1

Total: 37

Candidato: 22222 - CAMILO DO ANTÔNIO SAID

Destinação de votos:

Válido

Seção	Votos computados	Seção	Votos computados	Seção	Votos computados
0021	3	0022	4	0023	2
0024	5	0025	6	0026	7
0027	4	0028	4	0029	3
0030	5	0031	4	0041	4
0044	3	0045	6	0049	5
0051	4	0053	3	0055	4
0056	5	0057	1	0059	3
0063	8	0064	4	0067	3
0069	9	0070	7	0071	1

Total: 117

Candidato: 22300 - TOIM DA RAPA

Destinação de votos:

Válido

Seção	Votos computados	Seção	Votos computados	Seção	Votos computados
0021	15	0022	6	0023	5
0024	8	0025	6	0026	12
0027	10	0028	6	0029	9
0030	6	0031	9	0041	10
0044	13	0045	16	0049	8
0051	13	0053	14	0055	11
0056	8	0057	19	0059	12
0063	10	0064	3	0067	10
0069	6	0070	10	0071	4

Total: 259

Candidato: 22321 - VALQUIRIA

Destinação de votos:

Válido

Seção	Votos computados	Seção	Votos computados	Seção	Votos computados
0021	0	0022	0	0023	0
0024	0	0025	0	0026	0



Resultado de votação por seção

0027	1	0028	0	0029	1
0030	0	0031	0	0041	2
0044	0	0045	0	0049	1
0051	0	0053	0	0055	0
0056	1	0057	0	0059	0
0063	0	0064	0	0067	0
0069	2	0070	1	0071	0

Total: 9

Candidato: 22322 - LAURA GRILO

Destinação de votos:

Válido

Seção	Votos computados	Seção	Votos computados	Seção	Votos computados
0021	0	0022	1	0023	1
0024	1	0025	3	0026	1
0027	2	0028	1	0029	0
0030	2	0031	1	0041	2
0044	2	0045	3	0049	1
0051	1	0053	0	0055	0
0056	0	0057	2	0059	0
0063	1	0064	6	0067	0
0069	0	0070	0	0071	0

Total: 31

Candidato: 33000 - ALEX VIOTI

Destinação de votos:

Válido

Seção	Votos computados	Seção	Votos computados	Seção	Votos computados
0021	6	0022	9	0023	5
0024	8	0025	8	0026	7
0027	2	0028	2	0029	7
0030	10	0031	5	0041	4
0044	14	0045	0	0049	5
0051	4	0053	9	0055	10
0056	5	0057	6	0059	9
0063	6	0064	9	0067	4
0069	8	0070	5	0071	2

Total: 169

Candidato: 33033 - CESINHA DA SAÚDE

Destinação de votos:

Válido

Seção	Votos computados	Seção	Votos computados	Seção	Votos computados
0021	0	0022	5	0023	1
0024	8	0025	1	0026	3
0027	5	0028	7	0029	6
0030	2	0031	4	0041	2
0044	3	0045	7	0049	2
0051	6	0053	3	0055	3
0056	5	0057	3	0059	2
0063	2	0064	0	0067	0
0069	2	0070	4	0071	0

Total: 86



Resultado de votação por seção

Candidato: 33123 - JOÃO PAULO DA SAÚDE

Destinação de votos:

Válido

Seção	Votos computados	Seção	Votos computados	Seção	Votos computados
0021	3	0022	14	0023	7
0024	11	0025	10	0026	11
0027	11	0028	5	0029	14
0030	6	0031	4	0041	10
0044	5	0045	6	0049	9
0051	9	0053	8	0055	13
0056	6	0057	10	0059	9
0063	9	0064	10	0067	2
0069	9	0070	9	0071	3
Total:	223				

Candidato: 33222 - SHILEY BELOTO

Destinação de votos:

Nulo técnico

Seção	Votos computados	Seção	Votos computados	Seção	Votos computados
0021	0	0022	0	0023	0
0024	0	0025	0	0026	0
0027	0	0028	0	0029	0
0030	0	0031	0	0041	0
0044	0	0045	0	0049	0
0051	0	0053	0	0055	0
0056	1	0057	0	0059	0
0063	0	0064	0	0067	0
0069	0	0070	0	0071	0
Total:	1				

Candidato: 33333 - WALTAIR DA NIRINHA

Destinação de votos:

Válido

Seção	Votos computados	Seção	Votos computados	Seção	Votos computados
0021	3	0022	4	0023	2
0024	4	0025	1	0026	4
0027	4	0028	7	0029	4
0030	3	0031	3	0041	5
0044	7	0045	10	0049	4
0051	2	0053	5	0055	5
0056	4	0057	5	0059	2
0063	3	0064	5	0067	0
0069	2	0070	2	0071	2
Total:	102				

Candidato: 33444 - NILCEIA NEGUINHA DO JÃO

Destinação de votos:

Válido

Seção	Votos computados	Seção	Votos computados	Seção	Votos computados
0021	0	0022	0	0023	0
0024	0	0025	0	0026	0
0027	0	0028	0	0029	0
0030	0	0031	0	0041	0
0044	0	0045	0	0049	0
0051	0	0053	0	0055	0



Resultado de votação por seção

0056	0	0057	0	0059	0
0063	0	0064	0	0067	0
0069	0	0070	0	0071	0

Total: 0

Candidato: 33456 - RONALDO PÃO COM OVO

Destinação de votos:

Válido

Seção	Votos computados	Seção	Votos computados	Seção	Votos computados
0021	0	0022	0	0023	1
0024	0	0025	2	0026	1
0027	1	0028	1	0029	0
0030	1	0031	1	0041	2
0044	0	0045	1	0049	2
0051	3	0053	1	0055	1
0056	2	0057	3	0059	2
0063	1	0064	0	0067	0
0069	4	0070	0	0071	0

Total: 30

Candidato: 33888 - JUNINHO DO ZÉ PEDRO

Destinação de votos:

Válido

Seção	Votos computados	Seção	Votos computados	Seção	Votos computados
0021	10	0022	20	0023	24
0024	19	0025	31	0026	24
0027	26	0028	21	0029	20
0030	17	0031	18	0041	18
0044	19	0045	22	0049	34
0051	30	0053	20	0055	19
0056	31	0057	23	0059	20
0063	20	0064	28	0067	5
0069	28	0070	20	0071	3

Total: 570

Candidato: 33999 - LANINHA DO MORAES

Destinação de votos:

Válido

Seção	Votos computados	Seção	Votos computados	Seção	Votos computados
0021	0	0022	0	0023	0
0024	0	0025	0	0026	0
0027	0	0028	0	0029	0
0030	1	0031	0	0041	0
0044	0	0045	0	0049	0
0051	0	0053	0	0055	0
0056	0	0057	1	0059	0
0063	0	0064	0	0067	0
0069	0	0070	0	0071	0

Total: 2

Candidato: 44000 - SANDRINHO

Destinação de votos:

Válido

Seção	Votos computados	Seção	Votos computados	Seção	Votos computados
0021	3	0022	15	0023	10
0024	11	0025	11	0026	11



Resultado de votação por seção

0027	18	0028	10	0029	16
0030	16	0031	22	0041	22
0044	18	0045	17	0049	11
0051	10	0053	20	0055	12
0056	17	0057	9	0059	14
0063	16	0064	19	0067	2
0069	11	0070	19	0071	11

Total: 371

Candidato: 44123 - RÓ PEÇANHA

Destinação de votos:

Válido

Seção	Votos computados	Seção	Votos computados	Seção	Votos computados
0021	0	0022	8	0023	4
0024	2	0025	7	0026	3
0027	4	0028	4	0029	5
0030	3	0031	3	0041	6
0044	5	0045	2	0049	2
0051	7	0053	5	0055	4
0056	3	0057	5	0059	7
0063	3	0064	1	0067	0
0069	5	0070	6	0071	1

Total: 105

Candidato: 44344 - OTÁVIO SANTOS

Destinação de votos:

Válido

Seção	Votos computados	Seção	Votos computados	Seção	Votos computados
0021	0	0022	1	0023	3
0024	5	0025	1	0026	1
0027	2	0028	1	0029	5
0030	7	0031	2	0041	0
0044	3	0045	2	0049	2
0051	1	0053	7	0055	3
0056	1	0057	3	0059	1
0063	3	0064	4	0067	0
0069	2	0070	3	0071	0

Total: 63

Candidato: 44370 - MURICAR

Destinação de votos:

Nulo técnico

Seção	Votos computados	Seção	Votos computados	Seção	Votos computados
0021	0	0022	0	0023	0
0024	0	0025	0	0026	0
0027	0	0028	0	0029	0
0030	0	0031	0	0041	0
0044	0	0045	0	0049	0
0051	0	0053	0	0055	0
0056	0	0057	0	0059	0
0063	0	0064	0	0067	0
0069	0	0070	0	0071	0

Total: 0



Resultado de votação por seção

Candidato: 44444 - JUNINHO SAID

Destinação de votos:

Válido

Seção	Votos computados	Seção	Votos computados	Seção	Votos computados
0021	1	0022	5	0023	14
0024	5	0025	5	0026	11
0027	6	0028	8	0029	11
0030	6	0031	8	0041	4
0044	5	0045	7	0049	8
0051	9	0053	6	0055	9
0056	6	0057	10	0059	6
0063	4	0064	6	0067	1
0069	9	0070	8	0071	2
Total:	180				

Candidato: 44523 - GIL BELEZA

Destinação de votos:

Válido

Seção	Votos computados	Seção	Votos computados	Seção	Votos computados
0021	0	0022	0	0023	0
0024	0	0025	1	0026	1
0027	0	0028	0	0029	0
0030	1	0031	1	0041	1
0044	0	0045	1	0049	3
0051	0	0053	0	0055	0
0056	3	0057	0	0059	2
0063	0	0064	0	0067	0
0069	1	0070	0	0071	1
Total:	16				

Candidato: 44555 - ELIMARA

Destinação de votos:

Válido

Seção	Votos computados	Seção	Votos computados	Seção	Votos computados
0021	0	0022	3	0023	1
0024	0	0025	2	0026	2
0027	0	0028	1	0029	4
0030	1	0031	0	0041	1
0044	0	0045	0	0049	0
0051	0	0053	1	0055	0
0056	0	0057	1	0059	0
0063	1	0064	0	0067	0
0069	4	0070	1	0071	0
Total:	23				

Candidato: 44567 - ADRIANA MOREIRA

Destinação de votos:

Válido

Seção	Votos computados	Seção	Votos computados	Seção	Votos computados
0021	0	0022	0	0023	0
0024	1	0025	1	0026	1
0027	1	0028	1	0029	0
0030	0	0031	0	0041	1
0044	0	0045	0	0049	0
0051	0	0053	0	0055	0



Resultado de votação por seção

0056	0	0057	0	0059	0
0063	0	0064	1	0067	0
0069	0	0070	0	0071	0

Total: 7

Candidato: 44604 - PAULINHA DO CHIQUINHO

Destinação de votos:

Válido

Seção	Votos computados	Seção	Votos computados	Seção	Votos computados
0021	8	0022	13	0023	18
0024	14	0025	11	0026	13
0027	8	0028	12	0029	13
0030	19	0031	10	0041	19
0044	21	0045	13	0049	16
0051	12	0053	15	0055	13
0056	9	0057	16	0059	13
0063	7	0064	20	0067	4
0069	14	0070	13	0071	3

Total: 347

Candidato: 45000 - FABRIZIA PIMENTEL

Destinação de votos:

Válido

Seção	Votos computados	Seção	Votos computados	Seção	Votos computados
0021	3	0022	9	0023	6
0024	4	0025	10	0026	8
0027	11	0028	8	0029	8
0030	7	0031	7	0041	8
0044	9	0045	7	0049	8
0051	2	0053	7	0055	7
0056	7	0057	9	0059	8
0063	8	0064	9	0067	1
0069	6	0070	5	0071	1

Total: 183

Candidato: 45222 - DU CARMO

Destinação de votos:

Válido

Seção	Votos computados	Seção	Votos computados	Seção	Votos computados
0021	0	0022	0	0023	0
0024	1	0025	0	0026	0
0027	0	0028	1	0029	0
0030	0	0031	1	0041	1
0044	0	0045	0	0049	0
0051	0	0053	0	0055	0
0056	0	0057	0	0059	1
0063	0	0064	0	0067	0
0069	0	0070	0	0071	0

Total: 5

Candidato: 45333 - ROSÁRIO ENFERMEIRA

Destinação de votos:

Válido

Seção	Votos computados	Seção	Votos computados	Seção	Votos computados
0021	0	0022	0	0023	0
0024	1	0025	0	0026	0



Resultado de votação por seção

0027	3	0028	1	0029	0
0030	1	0031	1	0041	1
0044	0	0045	0	0049	0
0051	1	0053	1	0055	1
0056	3	0057	3	0059	1
0063	0	0064	0	0067	0
0069	1	0070	1	0071	0

Total: 20

Candidato: 45555 - FABRÍCIO PIMENTEL

Destinação de votos: Anulado sub judice

Seção	Votos computados	Seção	Votos computados	Seção	Votos computados
0021	4	0022	14	0023	11
0024	12	0025	17	0026	13
0027	13	0028	12	0029	13
0030	12	0031	15	0041	22
0044	17	0045	9	0049	20
0051	19	0053	17	0055	25
0056	10	0057	15	0059	13
0063	19	0064	15	0067	3
0069	11	0070	11	0071	7

Total: 369

Candidato: 45601 - JUNINHO DO ALTINO

Destinação de votos: Válido

Seção	Votos computados	Seção	Votos computados	Seção	Votos computados
0021	1	0022	1	0023	1
0024	2	0025	2	0026	1
0027	7	0028	5	0029	6
0030	2	0031	3	0041	1
0044	4	0045	3	0049	5
0051	2	0053	5	0055	3
0056	5	0057	8	0059	3
0063	5	0064	3	0067	0
0069	2	0070	6	0071	2

Total: 88

Candidato: 45605 - LUIZ HENRIQUE

Destinação de votos: Válido

Seção	Votos computados	Seção	Votos computados	Seção	Votos computados
0021	0	0022	0	0023	0
0024	0	0025	0	0026	0
0027	0	0028	0	0029	1
0030	0	0031	0	0041	0
0044	0	0045	0	0049	0
0051	0	0053	1	0055	1
0056	2	0057	1	0059	0
0063	0	0064	0	0067	0
0069	1	0070	2	0071	1

Total: 10



Resultado de votação por seção

Candidato: 45678 - ZÉ AMÉRICO

Destinação de votos:

Válido

Seção	Votos computados	Seção	Votos computados	Seção	Votos computados
0021	5	0022	4	0023	4
0024	7	0025	8	0026	4
0027	5	0028	6	0029	8
0030	5	0031	4	0041	6
0044	9	0045	7	0049	4
0051	6	0053	4	0055	7
0056	4	0057	6	0059	8
0063	10	0064	8	0067	2
0069	9	0070	5	0071	4
Total:	159				

Candidato: 45777 - MARIA SIMONE

Destinação de votos:

Válido

Seção	Votos computados	Seção	Votos computados	Seção	Votos computados
0021	0	0022	0	0023	2
0024	0	0025	2	0026	0
0027	0	0028	2	0029	1
0030	2	0031	2	0041	1
0044	3	0045	0	0049	2
0051	2	0053	1	0055	1
0056	2	0057	2	0059	1
0063	0	0064	2	0067	0
0069	0	0070	1	0071	0
Total:	29				

Candidato: 77000 - JEAN PIERRE

Destinação de votos:

Válido

Seção	Votos computados	Seção	Votos computados	Seção	Votos computados
0021	11	0022	3	0023	9
0024	9	0025	5	0026	3
0027	6	0028	4	0029	7
0030	9	0031	9	0041	7
0044	5	0045	7	0049	2
0051	6	0053	8	0055	7
0056	5	0057	3	0059	6
0063	7	0064	12	0067	8
0069	5	0070	5	0071	2
Total:	170				

Candidato: 77123 - MAYCOM LALÁ

Destinação de votos:

Válido

Seção	Votos computados	Seção	Votos computados	Seção	Votos computados
0021	0	0022	0	0023	0
0024	0	0025	1	0026	0
0027	0	0028	1	0029	0
0030	0	0031	0	0041	0
0044	0	0045	0	0049	0
0051	0	0053	0	0055	0



Resultado de votação por seção

0056	0	0057	0	0059	2
0063	0	0064	1	0067	0
0069	0	0070	0	0071	0

Total: 5

Candidato: 77131 - GILSON NOVAES

Destinação de votos:

Válido

Seção	Votos computados	Seção	Votos computados	Seção	Votos computados
0021	0	0022	3	0023	0
0024	1	0025	1	0026	0
0027	0	0028	2	0029	0
0030	1	0031	0	0041	1
0044	1	0045	3	0049	0
0051	0	0053	1	0055	0
0056	0	0057	0	0059	1
0063	1	0064	0	0067	0
0069	0	0070	0	0071	0

Total: 16

Candidato: 77222 - CORAÇÃO

Destinação de votos:

Válido

Seção	Votos computados	Seção	Votos computados	Seção	Votos computados
0021	6	0022	6	0023	7
0024	7	0025	6	0026	8
0027	11	0028	9	0029	9
0030	6	0031	8	0041	5
0044	9	0045	8	0049	5
0051	4	0053	5	0055	8
0056	13	0057	10	0059	5
0063	10	0064	11	0067	3
0069	7	0070	6	0071	4

Total: 196

Candidato: 77444 - PROFESSOR PARÁ

Destinação de votos:

Válido

Seção	Votos computados	Seção	Votos computados	Seção	Votos computados
0021	1	0022	4	0023	4
0024	1	0025	1	0026	3
0027	1	0028	1	0029	3
0030	2	0031	2	0041	1
0044	4	0045	4	0049	2
0051	2	0053	0	0055	3
0056	3	0057	3	0059	6
0063	0	0064	0	0067	0
0069	1	0070	3	0071	1

Total: 56

Candidato: 77449 - RITA PIMENTEL

Destinação de votos:

Válido

Seção	Votos computados	Seção	Votos computados	Seção	Votos computados
0021	0	0022	0	0023	0
0024	0	0025	0	0026	0



Resultado de votação por seção

0027	0	0028	0	0029	0
0030	0	0031	0	0041	0
0044	0	0045	1	0049	2
0051	0	0053	0	0055	0
0056	1	0057	0	0059	2
0063	1	0064	0	0067	0
0069	0	0070	0	0071	0

Total: 7

Candidato: 77456 - VICTÓRIA POTENTE

Destinação de votos:

Válido

Seção	Votos computados	Seção	Votos computados	Seção	Votos computados
0021	0	0022	0	0023	0
0024	0	0025	0	0026	0
0027	0	0028	0	0029	0
0030	1	0031	0	0041	0
0044	0	0045	0	0049	0
0051	1	0053	1	0055	1
0056	0	0057	0	0059	0
0063	2	0064	0	0067	0
0069	0	0070	0	0071	0

Total: 6

Candidato: 77777 - CLÁUDIO CACATI

Destinação de votos:

Válido

Seção	Votos computados	Seção	Votos computados	Seção	Votos computados
0021	1	0022	6	0023	6
0024	9	0025	3	0026	4
0027	2	0028	6	0029	1
0030	3	0031	2	0041	4
0044	3	0045	4	0049	7
0051	6	0053	8	0055	4
0056	5	0057	3	0059	1
0063	8	0064	3	0067	1
0069	2	0070	8	0071	2

Total: 112

Candidato: 77789 - EDILA SANTOS

Destinação de votos:

Válido

Seção	Votos computados	Seção	Votos computados	Seção	Votos computados
0021	0	0022	0	0023	0
0024	1	0025	0	0026	1
0027	0	0028	0	0029	0
0030	2	0031	1	0041	0
0044	1	0045	1	0049	0
0051	0	0053	1	0055	2
0056	1	0057	1	0059	0
0063	0	0064	1	0067	0
0069	0	0070	0	0071	0

Total: 13



Resultado de votação por seção

Candidato: 77888 - BETO DA LIMPEZA URBANA

Destinação de votos:

Válido

Seção	Votos computados	Seção	Votos computados	Seção	Votos computados
0021	6	0022	2	0023	6
0024	7	0025	4	0026	8
0027	6	0028	4	0029	5
0030	7	0031	2	0041	9
0044	4	0045	5	0049	1
0051	9	0053	3	0055	5
0056	5	0057	9	0059	2
0063	5	0064	5	0067	5
0069	1	0070	6	0071	1
Total:		132			





Procedimento Preparatório Eleitoral nº 18.22.0013.0008242/2024-45
Documento id. 03475456

INTERNO

Certifico que as representadas CLAUDINEIA MUNIZ DE SOUZA e SILVIA MARIA AZEVEDO foram devidamente notificadas das oitivas marcadas para o dia 26.11.24, às 16 e 16:30h, conforme comprovantes nos id. 03436012 e 03469525.

Certifico, ainda, que consta no id. 03444973 resposta do GAP e no id. 03472930 resposta da 43ª ZE, não havendo respostas pendentes nesse autos.

Abro vista ao Exmo Promotor Eleitoral, dr. Anderson Torres Bastos.

Natividade, 25 de novembro de 2024

RAFAEL RAMOS SOUZA
Servidor(a) - Mat. 7443

MÍDIA REFERENTE A CANDIDATA SILVIA MARIA

De Victória Carrara <victoriacarrara.adv@gmail.com>

Data Ter, 26/11/2024 15:59

Para Ronald Vargas Baião Vieira <ronald.vieira@mprj.mp.br>; 43ª Promotoria Eleitoral - Natividade <43pe@mprj.mp.br>

 5 anexos (17 MB)

VIDEO-2024-11-26-14-47-51.mp4; VIDEO-2024-11-26-14-48-38.mp4; PHOTO-2024-11-26-14-47-51.jpg; PHOTO-2024-11-26-14-47-51.jpg; PHOTO-2024-11-26-14-47-50.jpg;

Boa tarde,

Segue em anexo as mídias referente aos atos de campanha da candidata Silvia Maria - Partido Verde.

Atenciosamente,
Victoria Carrara
OAB-RJ 259.551







ação "Quem sabe faz a hora"
os Coligados: PDT - PV - P
CNPJ: 58.774.357/0001-81 - CNPJ 16.356.280/0001-04





Procedimento Preparatório Eleitoral nº 18.22.0013.0008242/2024-45
Documento id. 03493823

INTERNO

Junto aos autos link de vídeos da campanha eleitoral da candidata Sílvia Maria:

[Anexo PPE 8242-24 - Sílvia Maria](#)

Natividade, 27 de novembro de 2024

RAFAEL RAMOS SOUZA
Servidor(a) - Mat. 7443

MÍDIAS REFERENTE A CANDIDATA CLAUDINEIA

De Victória Carrara <victoriacarrara.adv@gmail.com>

Data Ter, 26/11/2024 15:57

Para 43ª Promotoria Eleitoral - Natividade <43pe@mprj.mp.br>; Ronald Vargas Baião Vieira <ronald.vieira@mprj.mp.br>

 5 anexos (14 MB)

VIDEO-2024-11-26-14-29-26.mp4; VIDEO-2024-11-26-14-52-42.mp4; PHOTO-2024-11-26-15-52-07.jpg; PHOTO-2024-11-26-15-52-07.jpg; PHOTO-2024-11-26-15-52-00.jpg;

Boa tarde,

Segue em anexo as mídias referente aos atos de campanha da candidata CLAUDINEIA MUNIZ - Partido Verde.

Atenciosamente,
Victoria Carrara
OAB RJ 259.551

← Instagram



afraniomendoncafonseca

Natividade (Rio de Janeiro)



24



Curtido por reisianesantos83 e outras pessoas

afraniomendoncafonseca FAMÍLIA 12! ❤️❤️

QUEM SABE FAZ A HORA! 🕒

AGORA É 12! ❤️❤️

Afrânio Mendonça para prefeito e Reisi como vice!

📍 CNPJ: 15.532.918/0001-59.

#afraniomendonça #candidatoaprefeito

#candidataaviceprefeita #pdt

[Ver todos os comentários](#)



← Instagram



afraniomendoncafonseca e reisianesantos83

Natividade (Rio de Janeiro)



11



Curtido por reisianesantos83 e outras pessoas

afraniomendoncafonseca OBRIGADO POPULAR NOVA! ❤️💙❤️



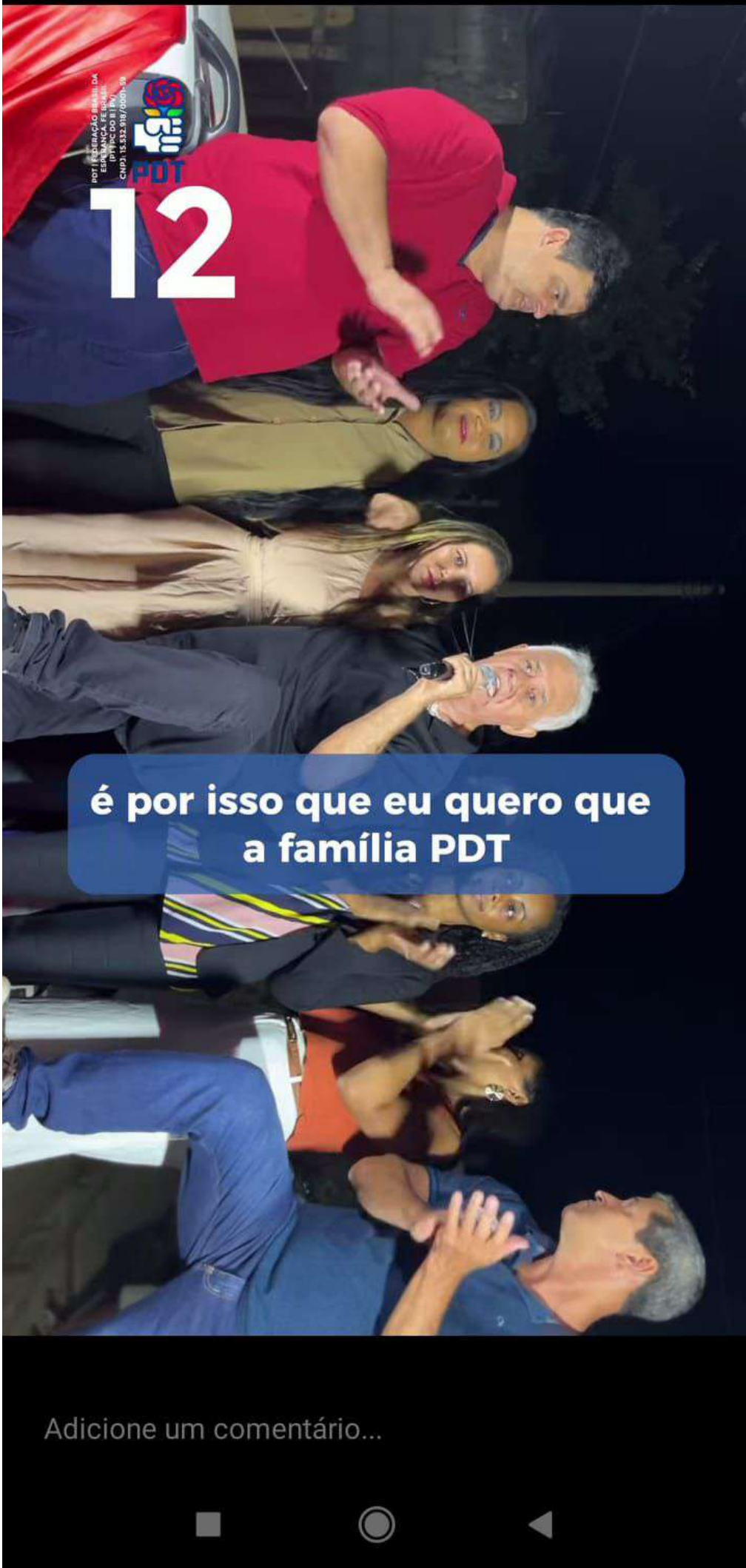

é por isso que eu quero que a família PDT

Adicione um comentário...





Procedimento Preparatório Eleitoral nº 18.22.0013.0008242/2024-45
Documento id. 03493964

INTERNO

Junto aos autos link de vídeos da campanha eleitoral de Claudinéia Muniz:

[Anexo PPE 8242-24 - Claudinéia](#)

Natividade, 27 de novembro de 2024

RAFAEL RAMOS SOUZA
Servidor(a) - Mat. 7443







ORDEN DOS ADVOGADOS DO BRASIL

CONSELHO SECCIONAL DO RIO DE JANEIRO
IDENTIDADE DE ADVOGADA

NOME
VICTÓRIA CARRARA DE CASTRO GONÇALVES

INSCRIÇÃO
259551

FILIAÇÃO
ALTERY GONÇALVES PEREIRA JÚNIOR
ROBERTA CARRARA DE CASTRO

NATALIDADE
NATIVIDADE-RJ

RG
17061056738 - DETRAN-RJ

DATA DE NASCIMENTO
18/05/1999

CPF
170.610.567-38

VIA EXPEDIDO EM
01 26/06/2024



LUCIANO BANDEIRA ARANTES
PRESIDENTE





Partido Verde

CNPJ: 56.756.096/0001-77

CNPJ: 39.540.180/0001-30 - Tiragem: 2.000



Vereadora

Silvinha da Popular

43222

Coligação
Quem sabe faz a hora.





Plano de Governo Municipal

Natividade/RJ



12 Afrânio Prefeito
Mendonça | **Vice Reisl**
(Reisiane Wenceslao)

Partido Democrático Trabalhista - PDT

Administração: 2025/2028

Coligação: "Quem sabe faz a hora."

Partidos coligados: PDT/FEDERAÇÃO FE BRASIL



CNPJ CANDIDATO: 56.774.357/0001-81
CNPJ GRÁFICA: 39.540.180/0001-30 - Tiragem: 15.000

 <p>Vereador Bruno do Zé Ramos 12777 Coligação Quem sabe faz a hora.</p>	 <p>Vereadora Djenane 12444 Coligação Quem sabe faz a hora.</p>	 <p>Vereadora Eloíza Moraes 12620 Coligação Quem sabe faz a hora.</p>
 <p>Vereador Evando Paçoquinha 12555 Coligação Quem sabe faz a hora.</p>	 <p>Vereador Jorge do Caminhão 12345 Coligação Quem sabe faz a hora.</p>	 <p>Vereador Kará 12222 Coligação Quem sabe faz a hora.</p>
 <p>Vereador Luizinho Costa 12000 Coligação Quem sabe faz a hora.</p>	 <p>Vereador Marcos Paulo de Pinho 12123 Coligação Quem sabe faz a hora.</p>	 <p>Vereador Mauricélio do Cruzeiro 12122 Coligação Quem sabe faz a hora.</p>
 <p>Vereadora Rúbia Constância 12121 Coligação Quem sabe faz a hora.</p>	 <p>Vereador Tenente Rone 12190 Coligação Quem sabe faz a hora.</p>	 <p>Vereador Tilico 12012 Coligação Quem sabe faz a hora.</p>





Vereador
Fabio Portuga
43555
Coligação
Quem sabe faz a hora.



Vereadora
Gislayne Limas
43123
Coligação
Quem sabe faz a hora.



Vereador
Marcio Barbeiro
43111
Coligação
Quem sabe faz a hora.



Vereador
Mayco do Candinho
43333
Coligação
Quem sabe faz a hora.



Vereadora
Néia Muniz
43500
Coligação
Quem sabe faz a hora.



Vereador
Robertinho do Dueto
43300
Coligação
Quem sabe faz a hora.



Vereadora
Silvinha da Popular
43222
Coligação
Quem sabe faz a hora.



Vereador
Tadeu Vargas
43000
Coligação
Quem sabe faz a hora.



Vereador
Eliezir
13111
Coligação
Quem sabe faz a hora.



Vereadora
Vandalucia
13333
Coligação
Quem sabe faz a hora.

**FEDERAÇÃO
FE
BRASIL**



Vereador
Venicio da Van
13123
Coligação
Quem sabe faz a hora.





REPÚBLICA FEDERATIVA DO BRASIL



ESTADO DO RIO DE JANEIRO
GOVERNO DO ESTADO DO RIO DE JANEIRO
DETRAN - DIRETORIA DE IDENTIFICAÇÃO CIVIL

NOME
CLAUDINÉIA MUNIZ DE SOUZA



FILIAÇÃO
IZÉRIO SOARES DE SOUZA

MARIA MUNIZ DE SOUZA

DATA NASC.
03/12/1986

NATURALIDADE
NATIVIDADE/RJ

OBSERVAÇÃO
NÃO HÁ

FATOR RH
XXXX

Claudinéia M de Souza

PROIBIDO PLASTIFICAR

CARTEIRA DE IDENTIDADE

LEI Nº 7.116, DE 29 DE AGOSTO DE 1983

CPF 151.345.327-02 DNI 000000000000000
REGISTRO GERAL 24.719.714-8 DATA DE EXPEDIÇÃO 31/07/2019

REGISTRO CIVIL
C.CASM LIV 00002B FLS 006 TERM 0000212
NATIVIDADE RJ

T. ELEITOR 130819380370 CTPS / SÉRIE / UF
NÃO INFORMADO
NIS / PIS / PASEP NÃO INFORMADO
IDENTIDADE PROFISSIONAL
NÃO INFORMADO

CERT. MILITAR NÃO INFORMADO
CNH NÃO INFORMADO
CNS 706903121934134



2 VIA
LUIZ CARLOS DAS NEVES
PRESIDENTE DO DETRAN-RJ
E.O. 0589204-5 0253

VALIDA EM TODO O TERRITÓRIO NACIONAL



USO OBRIGATÓRIO
IDENTIDADE CIVIL PARA TODOS OS FINS LEGAIS
(Art. 13 da Lei nº 8.906/94)

TEM FÉ PÚBLICA EM TODO O TERRITÓRIO NACIONAL 19328790



ASSINATURA DO PORTADOR

Justina Corana de C. Gonzales

OBSERVAÇÕES

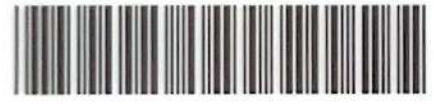



ORDEN DOS ADVOGADOS DO BRASIL

CONSELHO SECCIONAL DO RIO DE JANEIRO
IDENTIDADE DE ADVOGADA

NOME
VICTÓRIA CARRARA DE CASTRO GONÇALVES

FILIAÇÃO
ALTERY GONÇALVES PEREIRA JÚNIOR
ROBERTA CARRARA DE CASTRO

NATURALIDADE
NATIVIDADE-RJ

RG
17061056738 - DETRAN-RJ

DATA DE NASCIMENTO
18/05/1999

CPF
170.610.567-38

VIA
01

EXPEDIDO EM
26/06/2024

INSCRIÇÃO
259551



Luciano Bandeira Arantes

LUCIANO BANDEIRA ARANTES
PRESIDENTE





Partido Verde

CNPJ: 56.756.740/0001-07

CNPJ: 39.540.180/0001-30 - Tiragem: 2.000

Vereadora

Néia Muniz

43500

Coligação
Quem sabe faz a hora.



Este documento foi gerado pelo usuário 123.***.***-18 em 28/01/2025 14:51:53

Número do documento: 24121618592659100000118233774

<https://pje1g-rj.tse.jus.br:443/pje/Processo/ConsultaDocumento/listView.seam?x=24121618592659100000118233774>

Assinado eletronicamente por: ANDERSON TORRES BASTOS - 16/12/2024 18:59:26



Plano de Governo Municipal

Natividade/RJ



12 Afrânio Prefeito
Mendonça | **Vice Reisl**
(Reisiane Wenceslao)

Partido Democrático Trabalhista - PDT
Administração: 2025/2028

Coligação: "Quem sabe faz a hora."

Partidos coligados: PDT/FEDERAÇÃO FE BRASIL



CNPJ CANDIDATO: 56.774.357/0001-81
CNPJ GRÁFICA: 39.540.180/0001-30 - Tiragem: 15.000

 <p>PDT</p> <p>Vereador Bruno do Zé Ramos 12777</p> <p>Coligação Quem sabe faz a hora.</p>	 <p>PDT</p> <p>Vereador Djenane 12444</p> <p>Coligação Quem sabe faz a hora.</p>	 <p>PDT</p> <p>Vereador Eloíza Moraes 12620</p> <p>Coligação Quem sabe faz a hora.</p>
 <p>PDT</p> <p>Vereador Evando Paçoquinha 12555</p> <p>Coligação Quem sabe faz a hora.</p>	 <p>PDT</p> <p>Vereador Jorge do Caminhão 12345</p> <p>Coligação Quem sabe faz a hora.</p>	 <p>PDT</p> <p>Vereador Kará 12222</p> <p>Coligação Quem sabe faz a hora.</p>
 <p>PDT</p> <p>Vereador Luizinho Costa 12000</p> <p>Coligação Quem sabe faz a hora.</p>	 <p>PDT</p> <p>Vereador Marcos Paulo de Pinho 12123</p> <p>Coligação Quem sabe faz a hora.</p>	 <p>PDT</p> <p>Vereador Maurício do Cruzeiro 12122</p> <p>Coligação Quem sabe faz a hora.</p>
 <p>PDT</p> <p>Vereador Rúbia Constância 12121</p> <p>Coligação Quem sabe faz a hora.</p>	 <p>PDT</p> <p>Vereador Tenente Rone 12190</p> <p>Coligação Quem sabe faz a hora.</p>	 <p>PDT</p> <p>Vereador Tiliço 12012</p> <p>Coligação Quem sabe faz a hora.</p>



 <p>Vereador Fabio Portuga 43555 Coligação Quem sabe faz a hora.</p>	 <p>Vereadora Gislayne Limas 43123 Coligação Quem sabe faz a hora.</p>	 <p>Vereador Marcio Barbeiro 43111 Coligação Quem sabe faz a hora.</p>
 <p>Vereador Mayco do Candinho 43333 Coligação Quem sabe faz a hora.</p>	 <p>Vereadora Néia Muniz 43500 Coligação Quem sabe faz a hora.</p>	 <p>Vereador Robertinho do Duheto 43300 Coligação Quem sabe faz a hora.</p>
 <p>Vereadora Silvinha da Popular 43222 Coligação Quem sabe faz a hora.</p>	 <p>Vereador Tadeu Vargas 43000 Coligação Quem sabe faz a hora.</p>	 <p>Vereador Eliezir 13111 Coligação Quem sabe faz a hora.</p>
 <p>Vereadora Vandalucia 13333 Coligação Quem sabe faz a hora.</p>	<p>FEDERAÇÃO FE BRASIL</p>	 <p>Vereador Venicio da Van 13123 Coligação Quem sabe faz a hora.</p>



Procedimento Preparatório Eleitoral nº 18.22.0013.0008242/2024-45
Documento id. 03511687

INTERNO

Junto aos autos link de oitiva de SILVIA MARIA DE AZEVEDO realizada dia 26.11.24 às 16:30h:

https://mprj-my.sharepoint.com/:v:/r/personal/ronald_vieira_mprj_mp_br/Documents/Grava%C3%A7%C3%B5es/Oitiva%20Eleitoral%20PPE%208242%20-%20SILVIA%20MARIA%20DE%20AZEVEDO%20-SILVINHA%20DA%20POPULAR-20241126_165405-Grava%C3%A7%C3%A3o%20de%20Reuni%C3%A3o.mp4?csf=1&web=1&e=uymX2z

Natividade, 29 de novembro de 2024

RAFAEL RAMOS SOUZA
Servidor(a) - Mat. 7443



Procedimento Preparatório Eleitoral nº 18.22.0013.0008242/2024-45
Documento id. 03511723

INTERNO

Junto aos autos link de oitiva de CLAUDINEIA MUNIZ DE SOUZA realizada dia 26.11.24 às 16:00h:

https://mprj-my.sharepoint.com/:v:/r/personal/ronald_vieira_mprj_mp_br/Documents/Grava%C3%A7%C3%B5es/Oitiva%20Eleitoral%20PPE%208242%20-%20CLAUDINEIA%20MUNIZ%20DE%20SOUZA%20-%20NEIA%20MUNIZ-20241126_152553-Grava%C3%A7%C3%A3o%20de%20Reuni%C3%A3o.mp4?csf=1&web=1&e=eHewbp

Natividade, 29 de novembro de 2024

RAFAEL RAMOS SOUZA
Servidor(a) - Mat. 7443



TRIBUNAL REGIONAL ELEITORAL DO RIO DE JANEIRO

43ª ZONA ELEITORAL - Natividade/Varre-Sai

AÇÃO DE INVESTIGAÇÃO JUDICIAL ELEITORAL (11527) - 0600641-30.2024.6.19.0043

INVESTIGANTE: # PROMOTOR ELEITORAL DO ESTADO DO RIO DE JANEIRO

CERTIDÃO

Certifico que, nesta data, revisei a autuação do processo, conforme abaixo discriminado:

a)Classe Processual:

Atesto que foi selecionada corretamente a classe **AÇÃO DE INVESTIGAÇÃO JUDICIAL ELEITORAL**

b)Assunto:

Atesto que foi cadastrado corretamente como **Candidatura Fictícia (12597)**

c)Partes:

No Polo ativo, foi alterada a inserção do Investigante de **# PROMOTOR ELEITORAL DO ESTADO DO RIO DE JANEIRO** para **PROMOTOR ELEITORAL DO ESTADO DO RIO DE JANEIRO**

Natividade, 17 de dezembro de 2024

SUZIANE ROSSI SILVA GIRAO

Chefe de Cartório





Este documento foi gerado pelo usuário 123.***.***-18 em 28/01/2025 14:51:54

Número do documento: 24121712461797700000118239354

<https://pje1g-rj.tse.jus.br:443/pje/Processo/ConsultaDocumento/listView.seam?x=24121712461797700000118239354>

Assinado eletronicamente por: SUZIANE ROSSI SILVA GIRAO - 17/12/2024 12:46:18



TRIBUNAL REGIONAL ELEITORAL DO RIO DE JANEIRO

43ª ZONA ELEITORAL - Natividade/Varre-Sai

AÇÃO DE INVESTIGAÇÃO JUDICIAL ELEITORAL (11527) - 0600641-30.2024.6.19.0043

INVESTIGANTE: PROMOTOR ELEITORAL DO ESTADO DO RIO DE JANEIRO

CERTIDÃO

Nesta data, faço conclusos os presentes autos à autoridade judiciária.

Natividade, 17 de dezembro de 2024

SUZIANE ROSSI SILVA GIRAO

Chefe de Cartório





JUSTIÇA ELEITORAL
043ª ZONA ELEITORAL DE NATIVIDADE RJ

AÇÃO DE INVESTIGAÇÃO JUDICIAL ELEITORAL (11527) Nº 0600641-30.2024.6.19.0043 / 043ª ZONA ELEITORAL DE NATIVIDADE RJ
INVESTIGANTE: PROMOTOR ELEITORAL DO ESTADO DO RIO DE JANEIRO

INVESTIGADA: CLAUDINEIA MUNIZ DE SOUZA PIRES, SILVIA MARIA DE AZEVEDO

INVESTIGADO: ALBERTO HENRIQUE CORONEL CANTERO, ELIEZIR MARCHIOTE, VENICIO ALVES DA SILVA, TADEU VARGAS DO AMARAL, GISLAYNE DO CARMO DA COSTA LIMAS, MAYCO FARIA DE ALMEIDA, SHEILA MARIA FERREIRA SOARES, ROBERTO ASSIS DA SILVA, MARCIO FERNANDES BARSANI, FABIO LANGE GONCALVES, VANDALUCIA VALENTIM DO NASCIMENTO TEIXEIRA

DESPACHO

Trata-se de Ação de Investigação Judicial Eleitoral ajuizada pelo Ministério Público Eleitoral, em face de **CLAUDINEIA MUNIZ DE SOUZA PIRES, SILVIA MARIA DE AZEVEDO, ALBERTO HENRIQUE CORONEL CANTERO, ELIEZIR MARCHIOTE, VENICIO ALVES DA SILVA, TADEU VARGAS DO AMARAL, GISLAYNE DO CARMO DA COSTA LIMAS, MAYCO FARIA DE ALMEIDA, SHEILA MARIA FERREIRA SOARES, ROBERTO ASSIS DA SILVA, MARCIO FERNANDES BARSANI, FABIO LANGE GONCALVES, VANDALUCIA VALENTIM DO NASCIMENTO TEIXEIRA**, candidatos e candidatas à eleição proporcional no pleito de 2024 pela FEDERAÇÃO BRASIL DA ESPERANÇA - FE BRASIL (PT/PCdoB e PV) NATIVIDADE-R em que é requerido o reconhecimento de fraude à cota de gênero.

Recebo a presente Ação de Investigação Judicial Eleitoral.

Citem-se os investigados para, querendo, apresentarem defesa à presente representação, no prazo de 5 (cinco) dias, nos termos do artigo 22, I, "a", LC 64/90.

Leidejane Chieza Gomes da Silva
Juíza Eleitoral



JUSTIÇA ELEITORAL
043ª ZONA ELEITORAL DE NATIVIDADE RJ

AÇÃO DE INVESTIGAÇÃO JUDICIAL ELEITORAL (11527) Nº 0600641-30.2024.6.19.0043 / 043ª ZONA ELEITORAL DE NATIVIDADE RJ
INVESTIGANTE: PROMOTOR ELEITORAL DO ESTADO DO RIO DE JANEIRO

INVESTIGADA: CLAUDINEIA MUNIZ DE SOUZA PIRES, SILVIA MARIA DE AZEVEDO

INVESTIGADO: ALBERTO HENRIQUE CORONEL CANTERO, ELIEZIR MARCHIOTE, VENICIO ALVES DA SILVA, TADEU VARGAS DO AMARAL, GISLAYNE DO CARMO DA COSTA LIMAS, MAYCO FARIA DE ALMEIDA, SHEILA MARIA FERREIRA SOARES, ROBERTO ASSIS DA SILVA, MARCIO FERNANDES BARSANI, FABIO LANGE GONCALVES, VANDALUCIA VALENTIM DO NASCIMENTO TEIXEIRA

INFORMAÇÃO

Informo à Excelentíssima Juíza que para fins de cumprimento dos Mandado de Citação determinados no id125436519, faz-se necessário nomear nestes autos servidor para atuar como Oficial de Justiça *Ad Hoc*.

Suziane Rossi Silva Girão
Chefe da 043 ZE Natividade/Varre-Sai - RJ





TRIBUNAL REGIONAL ELEITORAL DO RIO DE JANEIRO

43ª ZONA ELEITORAL - Natividade/Varre-Sai

AÇÃO DE INVESTIGAÇÃO JUDICIAL ELEITORAL (11527) - 0600641-30.2024.6.19.0043

INVESTIGANTE: PROMOTOR ELEITORAL DO ESTADO DO RIO DE JANEIRO

CERTIDÃO

Nesta data, faço conclusos os presentes autos à autoridade Judiciária.

Natividade, 20 de dezembro de 2024

SUZIANE ROSSI SILVA GIRAO

Chefe de Cartório



JUSTIÇA ELEITORAL
043ª ZONA ELEITORAL DE NATIVIDADE RJ

AÇÃO DE INVESTIGAÇÃO JUDICIAL ELEITORAL (11527) Nº 0600641-30.2024.6.19.0043 / 043ª ZONA ELEITORAL DE NATIVIDADE RJ
INVESTIGANTE: PROMOTOR ELEITORAL DO ESTADO DO RIO DE JANEIRO

INVESTIGADA: CLAUDINEIA MUNIZ DE SOUZA PIRES, SILVIA MARIA DE AZEVEDO

INVESTIGADO: ALBERTO HENRIQUE CORONEL CANTERO, ELIEZIR MARCHIOTE, VENICIO ALVES DA SILVA, TADEU VARGAS DO AMARAL, GISLAYNE DO CARMO DA COSTA LIMAS, MAYCO FARIA DE ALMEIDA, SHEILA MARIA FERREIRA SOARES, ROBERTO ASSIS DA SILVA, MARCIO FERNANDES BARSANI, FABIO LANGE GONCALVES, VANDALUCIA VALENTIM DO NASCIMENTO TEIXEIRA

DESPACHO

Determino que as citações determinadas no id125436519 sejam cumpridas por Oficial de Justiça. Para tanto, nomeio o servidor IGOR MOREIRA CELESTINO Assistente I.

Leidejane Chieza Gomes da Silva
Juíza Eleitoral





JUSTIÇA ELEITORAL
043ª ZONA ELEITORAL DE NATIVIDADE RJ

AÇÃO DE INVESTIGAÇÃO JUDICIAL ELEITORAL (11527) Nº 0600641-30.2024.6.19.0043 / 043ª ZONA ELEITORAL DE NATIVIDADE RJ

INVESTIGANTE: PROMOTOR ELEITORAL DO ESTADO DO RIO DE JANEIRO

INVESTIGADA: CLAUDINEIA MUNIZ DE SOUZA PIRES, SILVIA MARIA DE AZEVEDO

INVESTIGADO: ELIEZIR MARCHIOTE, VENICIO ALVES DA SILVA, GISLAYNE DO CARMO DA COSTA LIMAS, MAYCO FARIA DE ALMEIDA, SHEILA MARIA FERREIRA SOARES, ROBERTO ASSIS DA SILVA, MARCIO FERNANDES BARSANI, FABIO LANGE GONCALVES, VANDALUCIA VALENTIM DO NASCIMENTO TEIXEIRA, ALBERTO HENRIQUE CORONEL CANTERO, TADEU VARGAS DO AMARAL

MANDADO DE CITAÇÃO

A Doutora Leidejane Chieza Gomes da Silva, Juíza da 43ª Zona Eleitoral do Estado do Rio de Janeiro, por nomeação na forma da lei e no uso de suas atribuições legais, MANDA o servidor Igor Moreira Celestino, nomeado Oficial *ad hoc* nos autos da AIJE nº 0600641-30.2024.6.19.0043, que, em cumprimento ao presente mandado, expedido nos autos do processo em epígrafe, dirija-se onde quer que se encontre a investigada SHEILA MARIA FERREIRA SOARES, e proceda à sua CITAÇÃO, para, querendo, no prazo de 5 (cinco) dias, ofereça defesa, junte documentos e rol de testemunhas, como previsto no art. 22, inciso I, alínea “a”, da LC nº 64/1990, entregando-lhe a contrafé que acompanha este mandado, ora constituída de cópia da petição inicial. Fica o investigado cientificado de que a reposta escrita deverá ser apresentada por petição assinada por advogado devidamente credenciado, exclusivamente no Sistema Processo Judicial Eletrônico. Segue o link para acesso à consulta pública de processos eletrônicos cadastrados no PJe 1º Grau: <https://pje1g.tse.jus.br/pje/login.seam>. Ressalto a necessidade de prévio cadastro e login no PJE para que seja possível visualizar a íntegra dos autos. Dado e passado neste município de Natividade, aos quinze dias do mês de janeiro de dois mil e vinte cinco. Eu, Igor Moreira Celestino, Chefe de Cartório em Substituição, o digitei e assinei.

IGOR MOREIRA CELESTINO

Chefe de Cartório em Substituição



Este documento foi gerado pelo usuário 123.***.***-18 em 28/01/2025 14:51:55

Número do documento: 25011515543573100000118292010

<https://pje1g-rj.tse.jus.br:443/pje/Processo/ConsultaDocumento/listView.seam?x=25011515543573100000118292010>

Assinado eletronicamente por: IGOR MOREIRA CELESTINO - 15/01/2025 15:54:36



JUSTIÇA ELEITORAL
043ª ZONA ELEITORAL DE NATIVIDADE RJ

AÇÃO DE INVESTIGAÇÃO JUDICIAL ELEITORAL (11527) Nº 0600641-30.2024.6.19.0043 / 043ª ZONA ELEITORAL DE NATIVIDADE RJ

INVESTIGANTE: PROMOTOR ELEITORAL DO ESTADO DO RIO DE JANEIRO

INVESTIGADA: CLAUDINEIA MUNIZ DE SOUZA PIRES, SILVIA MARIA DE AZEVEDO

INVESTIGADO: ELIEZIR MARCHIOTE, VENICIO ALVES DA SILVA, GISLAYNE DO CARMO DA COSTA LIMAS, MAYCO FARIA DE ALMEIDA, SHEILA MARIA FERREIRA SOARES, ROBERTO ASSIS DA SILVA, MARCIO FERNANDES BARSANI, FABIO LANGE GONCALVES, VANDALUCIA VALENTIM DO NASCIMENTO TEIXEIRA, ALBERTO HENRIQUE CORONEL CANTERO, TADEU VARGAS DO AMARAL

MANDADO DE CITAÇÃO

A Doutora Leidejane Chieza Gomes da Silva, Juíza da 43ª Zona Eleitoral do Estado do Rio de Janeiro, por nomeação na forma da lei e no uso de suas atribuições legais, MANDA o servidor Igor Moreira Celestino, nomeado Oficial *ad hoc* nos autos da AIJE nº 0600641-30.2024.6.19.0043, que, em cumprimento ao presente mandado, expedido nos autos do processo em epígrafe, dirija-se onde quer que se encontre a investigada GISLAYNE DO CARMO DA COSTA LIMAS, e proceda à sua CITAÇÃO, para, querendo, no prazo de 5 (cinco) dias, ofereça defesa, junte documentos e rol de testemunhas, como previsto no art. 22, inciso I, alínea “a”, da LC nº 64/1990, entregando-lhe a contrafé que acompanha este mandado, ora constituída de cópia da petição inicial. Fica o investigado cientificado de que a resposta escrita deverá ser apresentada por petição assinada por advogado devidamente credenciado, exclusivamente no Sistema Processo Judicial Eletrônico. Segue o link para acesso à consulta pública de processos eletrônicos cadastrados no PJe 1º Grau: <https://pje1g.tse.jus.br/pje/login.seam>. Ressalto a necessidade de prévio cadastro e login no PJE para que seja possível visualizar a íntegra dos autos. Dado e passado neste município de Natividade, aos quinze dias do mês de janeiro de dois mil e vinte cinco. Eu, Igor Moreira Celestino, Chefe de Cartório em Substituição, o digitei e assinei.

IGOR MOREIRA CELESTINO

Chefe de Cartório em Substituição



JUSTIÇA ELEITORAL
043ª ZONA ELEITORAL DE NATIVIDADE RJ

AÇÃO DE INVESTIGAÇÃO JUDICIAL ELEITORAL (11527) Nº 0600641-30.2024.6.19.0043 / 043ª ZONA ELEITORAL DE NATIVIDADE RJ

INVESTIGANTE: PROMOTOR ELEITORAL DO ESTADO DO RIO DE JANEIRO

INVESTIGADA: CLAUDINEIA MUNIZ DE SOUZA PIRES, SILVIA MARIA DE AZEVEDO

INVESTIGADO: ELIEZIR MARCHIOTE, VENICIO ALVES DA SILVA, GISLAYNE DO CARMO DA COSTA LIMAS, MAYCO FARIA DE ALMEIDA, SHEILA MARIA FERREIRA SOARES, ROBERTO ASSIS DA SILVA, MARCIO FERNANDES BARSANI, FABIO LANGE GONCALVES, VANDALUCIA VALENTIM DO NASCIMENTO TEIXEIRA, ALBERTO HENRIQUE CORONEL CANTERO, TADEU VARGAS DO AMARAL

MANDADO DE CITAÇÃO

A Doutora Leidejane Chieza Gomes da Silva, Juíza da 43ª Zona Eleitoral do Estado do Rio de Janeiro, por nomeação na forma da lei e no uso de suas atribuições legais, MANDA o servidor Igor Moreira Celestino, nomeado Oficial *ad hoc* nos autos da AIJE nº 0600641-30.2024.6.19.0043, que, em cumprimento ao presente mandado, expedido nos autos do processo em epígrafe, dirija-se onde quer que se encontre a investigada CLAUDINEIA MUNIZ DE SOUZA PIRES, e proceda à sua CITAÇÃO, para, querendo, no prazo de 5 (cinco) dias, ofereça defesa, junte documentos e rol de testemunhas, como previsto no art. 22, inciso I, alínea “a”, da LC nº 64/1990, entregando-lhe a contrafé que acompanha este mandado, ora constituída de cópia da petição inicial. Fica o investigado cientificado de que a resposta escrita deverá ser apresentada por petição assinada por advogado devidamente credenciado, exclusivamente no Sistema Processo Judicial Eletrônico. Segue o link para acesso à consulta pública de processos eletrônicos cadastrados no PJe 1º Grau: <https://pje1g.tse.jus.br/pje/login.seam>. Ressalto a necessidade de prévio cadastro e login no PJE para que seja possível visualizar a íntegra dos autos. Dado e passado neste município de Natividade, aos quinze dias do mês de janeiro de dois mil e vinte cinco. Eu, Igor Moreira Celestino, Chefe de Cartório em Substituição, o digitei e assinei.

IGOR MOREIRA CELESTINO

Chefe de Cartório em Substituição



JUSTIÇA ELEITORAL
043ª ZONA ELEITORAL DE NATIVIDADE RJ

AÇÃO DE INVESTIGAÇÃO JUDICIAL ELEITORAL (11527) Nº 0600641-30.2024.6.19.0043 / 043ª ZONA ELEITORAL DE NATIVIDADE RJ

INVESTIGANTE: PROMOTOR ELEITORAL DO ESTADO DO RIO DE JANEIRO

INVESTIGADA: CLAUDINEIA MUNIZ DE SOUZA PIRES, SILVIA MARIA DE AZEVEDO

INVESTIGADO: ELIEZIR MARCHIOTE, VENICIO ALVES DA SILVA, GISLAYNE DO CARMO DA COSTA LIMAS, MAYCO FARIA DE ALMEIDA, SHEILA MARIA FERREIRA SOARES, ROBERTO ASSIS DA SILVA, MARCIO FERNANDES BARSANI, FABIO LANGE GONCALVES, VANDALUCIA VALENTIM DO NASCIMENTO TEIXEIRA, ALBERTO HENRIQUE CORONEL CANTERO, TADEU VARGAS DO AMARAL

MANDADO DE CITAÇÃO

A Doutora Leidejane Chieza Gomes da Silva, Juíza da 43ª Zona Eleitoral do Estado do Rio de Janeiro, por nomeação na forma da lei e no uso de suas atribuições legais, MANDA o servidor Igor Moreira Celestino, nomeado Oficial *ad hoc* nos autos da AIJE nº 0600641-30.2024.6.19.0043, que, em cumprimento ao presente mandado, expedido nos autos do processo em epígrafe, dirija-se onde quer que se encontre a investigada SILVIA MARIA DE AZEVEDO, e proceda à sua CITAÇÃO, para, querendo, no prazo de 5 (cinco) dias, ofereça defesa, junte documentos e rol de testemunhas, como previsto no art. 22, inciso I, alínea “a”, da LC nº 64/1990, entregando-lhe a contrafé que acompanha este mandado, ora constituída de cópia da petição inicial. Fica o investigado cientificado de que a reposta escrita deverá ser apresentada por petição assinada por advogado devidamente credenciado, exclusivamente no Sistema Processo Judicial Eletrônico. Segue o link para acesso à consulta pública de processos eletrônicos cadastrados no PJe 1º Grau: <https://pje1g.tse.jus.br/pje/login.seam>. Ressalto a necessidade de prévio cadastro e login no PJE para que seja possível visualizar a íntegra dos autos. Dado e passado neste município de Natividade, aos quinze dias do mês de janeiro de dois mil e vinte cinco. Eu, Igor Moreira Celestino, Chefe de Cartório em Substituição, o digitei e assinei.

IGOR MOREIRA CELESTINO

Chefe de Cartório em Substituição



Este documento foi gerado pelo usuário 123.***.***-18 em 28/01/2025 14:51:55

Número do documento: 25011516015994300000118292713

<https://pje1g-rj.tse.jus.br:443/pje/Processo/ConsultaDocumento/listView.seam?x=25011516015994300000118292713>

Assinado eletronicamente por: IGOR MOREIRA CELESTINO - 15/01/2025 16:02:00



JUSTIÇA ELEITORAL
043ª ZONA ELEITORAL DE NATIVIDADE RJ

AÇÃO DE INVESTIGAÇÃO JUDICIAL ELEITORAL (11527) Nº 0600641-30.2024.6.19.0043 / 043ª ZONA ELEITORAL DE NATIVIDADE RJ

INVESTIGANTE: PROMOTOR ELEITORAL DO ESTADO DO RIO DE JANEIRO

INVESTIGADA: CLAUDINEIA MUNIZ DE SOUZA PIRES, SILVIA MARIA DE AZEVEDO

INVESTIGADO: ELIEZIR MARCHIOTE, VENICIO ALVES DA SILVA, GISLAYNE DO CARMO DA COSTA LIMAS, MAYCO FARIA DE ALMEIDA, SHEILA MARIA FERREIRA SOARES, ROBERTO ASSIS DA SILVA, MARCIO FERNANDES BARSANI, FABIO LANGE GONCALVES, VANDALUCIA VALENTIM DO NASCIMENTO TEIXEIRA, ALBERTO HENRIQUE CORONEL CANTERO, TADEU VARGAS DO AMARAL

MANDADO DE CITAÇÃO

A Doutora Leidejane Chieza Gomes da Silva, Juíza da 43ª Zona Eleitoral do Estado do Rio de Janeiro, por nomeação na forma da lei e no uso de suas atribuições legais, MANDA o servidor Igor Moreira Celestino, nomeado Oficial *ad hoc* nos autos da AIJE nº 0600641-30.2024.6.19.0043, que, em cumprimento ao presente mandado, expedido nos autos do processo em epígrafe, dirija-se onde quer que se encontre a investigada VANDALUCIA VALENTIM DO NASCIMENTO TEIXEIRA, e proceda à sua CITAÇÃO, para, querendo, no prazo de 5 (cinco) dias, ofereça defesa, junte documentos e rol de testemunhas, como previsto no art. 22, inciso I, alínea “a”, da LC nº 64/1990, entregando-lhe a contrafé que acompanha este mandado, ora constituída de cópia da petição inicial. Fica o investigado cientificado de que a resposta escrita deverá ser apresentada por petição assinada por advogado devidamente credenciado, exclusivamente no Sistema Processo Judicial Eletrônico. Segue o link para acesso à consulta pública de processos eletrônicos cadastrados no PJe 1º Grau: <https://pje1g.tse.jus.br/pje/login.seam>. Ressalto a necessidade de prévio cadastro e login no PJE para que seja possível visualizar a íntegra dos autos. Dado e passado neste município de Natividade, aos quinze dias do mês de janeiro de dois mil e vinte cinco. Eu, Igor Moreira Celestino, Chefe de Cartório em Substituição, o digitei e assinei.

IGOR MOREIRA CELESTINO

Chefe de Cartório em Substituição



JUSTIÇA ELEITORAL
043ª ZONA ELEITORAL DE NATIVIDADE RJ

AÇÃO DE INVESTIGAÇÃO JUDICIAL ELEITORAL (11527) Nº 0600641-30.2024.6.19.0043 / 043ª ZONA ELEITORAL DE NATIVIDADE RJ

INVESTIGANTE: PROMOTOR ELEITORAL DO ESTADO DO RIO DE JANEIRO

INVESTIGADA: CLAUDINEIA MUNIZ DE SOUZA PIRES, SILVIA MARIA DE AZEVEDO

INVESTIGADO: ELIEZIR MARCHIOTE, VENICIO ALVES DA SILVA, GISLAYNE DO CARMO DA COSTA LIMAS, MAYCO FARIA DE ALMEIDA, SHEILA MARIA FERREIRA SOARES, ROBERTO ASSIS DA SILVA, MARCIO FERNANDES BARSANI, FABIO LANGE GONCALVES, VANDALUCIA VALENTIM DO NASCIMENTO TEIXEIRA, ALBERTO HENRIQUE CORONEL CANTERO, TADEU VARGAS DO AMARAL

MANDADO DE CITAÇÃO

A Doutora Leidejane Chieza Gomes da Silva, Juíza da 43ª Zona Eleitoral do Estado do Rio de Janeiro, por nomeação na forma da lei e no uso de suas atribuições legais, MANDA o servidor Igor Moreira Celestino, nomeado Oficial *ad hoc* nos autos da AIJE nº 0600641-30.2024.6.19.0043, que, em cumprimento ao presente mandado, expedido nos autos do processo em epígrafe, dirija-se onde quer que se encontre o investigado VENICIO ALVES DA SILVA, e proceda à sua CITAÇÃO, para, querendo, no prazo de 5 (cinco) dias, ofereça defesa, junte documentos e rol de testemunhas, como previsto no art. 22, inciso I, alínea “a”, da LC nº 64/1990, entregando-lhe a contrafé que acompanha este mandado, ora constituída de cópia da petição inicial. Fica o investigado cientificado de que a reposta escrita deverá ser apresentada por petição assinada por advogado devidamente credenciado, exclusivamente no Sistema Processo Judicial Eletrônico. Segue o link para acesso à consulta pública de processos eletrônicos cadastrados no PJe 1º Grau: <https://pje1g.tse.jus.br/pje/login.seam>. Ressalto a necessidade de prévio cadastro e login no PJE para que seja possível visualizar a íntegra dos autos. Dado e passado neste município de Natividade, aos quinze dias do mês de janeiro de dois mil e vinte cinco. Eu, Igor Moreira Celestino, Chefe de Cartório em Substituição, o digitei e assinei.

IGOR MOREIRA CELESTINO

Chefe de Cartório em Substituição



JUSTIÇA ELEITORAL
043ª ZONA ELEITORAL DE NATIVIDADE RJ

AÇÃO DE INVESTIGAÇÃO JUDICIAL ELEITORAL (11527) Nº 0600641-30.2024.6.19.0043 / 043ª ZONA ELEITORAL DE NATIVIDADE RJ

INVESTIGANTE: PROMOTOR ELEITORAL DO ESTADO DO RIO DE JANEIRO

INVESTIGADA: CLAUDINEIA MUNIZ DE SOUZA PIRES, SILVIA MARIA DE AZEVEDO

INVESTIGADO: ELIEZIR MARCHIOTE, VENICIO ALVES DA SILVA, GISLAYNE DO CARMO DA COSTA LIMAS, MAYCO FARIA DE ALMEIDA, SHEILA MARIA FERREIRA SOARES, ROBERTO ASSIS DA SILVA, MARCIO FERNANDES BARSANI, FABIO LANGE GONCALVES, VANDALUCIA VALENTIM DO NASCIMENTO TEIXEIRA, ALBERTO HENRIQUE CORONEL CANTERO, TADEU VARGAS DO AMARAL

MANDADO DE CITAÇÃO

A Doutora Leidejane Chieza Gomes da Silva, Juíza da 43ª Zona Eleitoral do Estado do Rio de Janeiro, por nomeação na forma da lei e no uso de suas atribuições legais, MANDA o servidor Igor Moreira Celestino, nomeado Oficial *ad hoc* nos autos da AIJE nº 0600641-30.2024.6.19.0043, que, em cumprimento ao presente mandado, expedido nos autos do processo em epígrafe, dirija-se onde quer que se encontre o investigado MARCIO FERNANDES BARSANI, e proceda à sua CITAÇÃO, para, querendo, no prazo de 5 (cinco) dias, ofereça defesa, junte documentos e rol de testemunhas, como previsto no art. 22, inciso I, alínea “a”, da LC nº 64/1990, entregando-lhe a contrafé que acompanha este mandado, ora constituída de cópia da petição inicial. Fica o investigado cientificado de que a reposta escrita deverá ser apresentada por petição assinada por advogado devidamente credenciado, exclusivamente no Sistema Processo Judicial Eletrônico. Segue o link para acesso à consulta pública de processos eletrônicos cadastrados no PJe 1º Grau: <https://pje1g.tse.jus.br/pje/login.seam>. Ressalto a necessidade de prévio cadastro e login no PJE para que seja possível visualizar a íntegra dos autos. Dado e passado neste município de Natividade, aos quinze dias do mês de janeiro de dois mil e vinte cinco. Eu, Igor Moreira Celestino, Chefe de Cartório em Substituição, o digitei e assinei.

IGOR MOREIRA CELESTINO

Chefe de Cartório em Substituição



JUSTIÇA ELEITORAL
043ª ZONA ELEITORAL DE NATIVIDADE RJ

AÇÃO DE INVESTIGAÇÃO JUDICIAL ELEITORAL (11527) Nº 0600641-30.2024.6.19.0043 / 043ª ZONA ELEITORAL DE NATIVIDADE RJ

INVESTIGANTE: PROMOTOR ELEITORAL DO ESTADO DO RIO DE JANEIRO

INVESTIGADA: CLAUDINEIA MUNIZ DE SOUZA PIRES, SILVIA MARIA DE AZEVEDO

INVESTIGADO: ELIEZIR MARCHIOTE, VENICIO ALVES DA SILVA, GISLAYNE DO CARMO DA COSTA LIMAS, MAYCO FARIA DE ALMEIDA, SHEILA MARIA FERREIRA SOARES, ROBERTO ASSIS DA SILVA, MARCIO FERNANDES BARSANI, FABIO LANGE GONCALVES, VANDALUCIA VALENTIM DO NASCIMENTO TEIXEIRA, ALBERTO HENRIQUE CORONEL CANTERO, TADEU VARGAS DO AMARAL

MANDADO DE CITAÇÃO

A Doutora Leidejane Chieza Gomes da Silva, Juíza da 43ª Zona Eleitoral do Estado do Rio de Janeiro, por nomeação na forma da lei e no uso de suas atribuições legais, MANDA o servidor Igor Moreira Celestino, nomeado Oficial *ad hoc* nos autos da AIJE nº 0600641-30.2024.6.19.0043, que, em cumprimento ao presente mandado, expedido nos autos do processo em epígrafe, dirija-se onde quer que se encontre o investigado ROBERTO ASSIS DA SILVA, e proceda à sua CITAÇÃO, para, querendo, no prazo de 5 (cinco) dias, ofereça defesa, junte documentos e rol de testemunhas, como previsto no art. 22, inciso I, alínea “a”, da LC nº 64/1990, entregando-lhe a contrafé que acompanha este mandado, ora constituída de cópia da petição inicial. Fica o investigado cientificado de que a reposta escrita deverá ser apresentada por petição assinada por advogado devidamente credenciado, exclusivamente no Sistema Processo Judicial Eletrônico. Segue o link para acesso à consulta pública de processos eletrônicos cadastrados no PJe 1º Grau: <https://pje1g.tse.jus.br/pje/login.seam>. Ressalto a necessidade de prévio cadastro e login no PJE para que seja possível visualizar a íntegra dos autos. Dado e passado neste município de Natividade, aos quinze dias do mês de janeiro de dois mil e vinte cinco. Eu, Igor Moreira Celestino, Chefe de Cartório em Substituição, o digitei e assinei.

IGOR MOREIRA CELESTINO

Chefe de Cartório em Substituição



Este documento foi gerado pelo usuário 123.***.***-18 em 28/01/2025 14:51:56

Número do documento: 25011516155950300000118292725

<https://pje1g-rj.tse.jus.br:443/pje/Processo/ConsultaDocumento/listView.seam?x=25011516155950300000118292725>

Assinado eletronicamente por: IGOR MOREIRA CELESTINO - 15/01/2025 16:15:59



JUSTIÇA ELEITORAL
043ª ZONA ELEITORAL DE NATIVIDADE RJ

AÇÃO DE INVESTIGAÇÃO JUDICIAL ELEITORAL (11527) Nº 0600641-30.2024.6.19.0043 / 043ª ZONA ELEITORAL DE NATIVIDADE RJ

INVESTIGANTE: PROMOTOR ELEITORAL DO ESTADO DO RIO DE JANEIRO

INVESTIGADA: CLAUDINEIA MUNIZ DE SOUZA PIRES, SILVIA MARIA DE AZEVEDO

INVESTIGADO: ELIEZIR MARCHIOTE, VENICIO ALVES DA SILVA, GISLAYNE DO CARMO DA COSTA LIMAS, MAYCO FARIA DE ALMEIDA, SHEILA MARIA FERREIRA SOARES, ROBERTO ASSIS DA SILVA, MARCIO FERNANDES BARSANI, FABIO LANGE GONCALVES, VANDALUCIA VALENTIM DO NASCIMENTO TEIXEIRA, ALBERTO HENRIQUE CORONEL CANTERO, TADEU VARGAS DO AMARAL

MANDADO DE CITAÇÃO

A Doutora Leidejane Chieza Gomes da Silva, Juíza da 43ª Zona Eleitoral do Estado do Rio de Janeiro, por nomeação na forma da lei e no uso de suas atribuições legais, MANDA o servidor Igor Moreira Celestino, nomeado Oficial *ad hoc* nos autos da AIJE nº 0600641-30.2024.6.19.0043, que, em cumprimento ao presente mandado, expedido nos autos do processo em epígrafe, dirija-se onde quer que se encontre o investigado FABIO LANGE GONCALVES, e proceda à sua CITAÇÃO, para, querendo, no prazo de 5 (cinco) dias, ofereça defesa, junte documentos e rol de testemunhas, como previsto no art. 22, inciso I, alínea “a”, da LC nº 64/1990, entregando-lhe a contrafé que acompanha este mandado, ora constituída de cópia da petição inicial. Fica o investigado cientificado de que a reposta escrita deverá ser apresentada por petição assinada por advogado devidamente credenciado, exclusivamente no Sistema Processo Judicial Eletrônico. Segue o link para acesso à consulta pública de processos eletrônicos cadastrados no PJe 1º Grau: <https://pje1g.tse.jus.br/pje/login.seam>. Ressalto a necessidade de prévio cadastro e login no PJE para que seja possível visualizar a íntegra dos autos. Dado e passado neste município de Natividade, aos quinze dias do mês de janeiro de dois mil e vinte cinco. Eu, Igor Moreira Celestino, Chefe de Cartório em Substituição, o digitei e assinei.

IGOR MOREIRA CELESTINO

Chefe de Cartório em Substituição



JUSTIÇA ELEITORAL
043ª ZONA ELEITORAL DE NATIVIDADE RJ

AÇÃO DE INVESTIGAÇÃO JUDICIAL ELEITORAL (11527) Nº 0600641-30.2024.6.19.0043 / 043ª ZONA ELEITORAL DE NATIVIDADE RJ

INVESTIGANTE: PROMOTOR ELEITORAL DO ESTADO DO RIO DE JANEIRO

INVESTIGADA: CLAUDINEIA MUNIZ DE SOUZA PIRES, SILVIA MARIA DE AZEVEDO

INVESTIGADO: ELIEZIR MARCHIOTE, VENICIO ALVES DA SILVA, GISLAYNE DO CARMO DA COSTA LIMAS, MAYCO FARIA DE ALMEIDA, SHEILA MARIA FERREIRA SOARES, ROBERTO ASSIS DA SILVA, MARCIO FERNANDES BARSANI, FABIO LANGE GONCALVES, VANDALUCIA VALENTIM DO NASCIMENTO TEIXEIRA, ALBERTO HENRIQUE CORONEL CANTERO, TADEU VARGAS DO AMARAL

MANDADO DE CITAÇÃO

A Doutora Leidejane Chieza Gomes da Silva, Juíza da 43ª Zona Eleitoral do Estado do Rio de Janeiro, por nomeação na forma da lei e no uso de suas atribuições legais, MANDA o servidor Igor Moreira Celestino, nomeado Oficial *ad hoc* nos autos da AIJE nº 0600641-30.2024.6.19.0043, que, em cumprimento ao presente mandado, expedido nos autos do processo em epígrafe, dirija-se onde quer que se encontre o investigado MAYCO FARIA DE ALMEIDA, e proceda à sua CITAÇÃO, para, querendo, no prazo de 5 (cinco) dias, ofereça defesa, junte documentos e rol de testemunhas, como previsto no art. 22, inciso I, alínea “a”, da LC nº 64/1990, entregando-lhe a contrafé que acompanha este mandado, ora constituída de cópia da petição inicial. Fica o investigado cientificado de que a reposta escrita deverá ser apresentada por petição assinada por advogado devidamente credenciado, exclusivamente no Sistema Processo Judicial Eletrônico. Segue o link para acesso à consulta pública de processos eletrônicos cadastrados no PJe 1º Grau: <https://pje1g.tse.jus.br/pje/login.seam>. Ressalto a necessidade de prévio cadastro e login no PJE para que seja possível visualizar a íntegra dos autos. Dado e passado neste município de Natividade, aos quinze dias do mês de janeiro de dois mil e vinte cinco. Eu, Igor Moreira Celestino, Chefe de Cartório em Substituição, o digitei e assinei.

IGOR MOREIRA CELESTINO

Chefe de Cartório em Substituição



JUSTIÇA ELEITORAL
043ª ZONA ELEITORAL DE NATIVIDADE RJ

AÇÃO DE INVESTIGAÇÃO JUDICIAL ELEITORAL (11527) Nº 0600641-30.2024.6.19.0043 / 043ª ZONA ELEITORAL DE NATIVIDADE RJ

INVESTIGANTE: PROMOTOR ELEITORAL DO ESTADO DO RIO DE JANEIRO

INVESTIGADA: CLAUDINEIA MUNIZ DE SOUZA PIRES, SILVIA MARIA DE AZEVEDO

INVESTIGADO: ELIEZIR MARCHIOTE, VENICIO ALVES DA SILVA, GISLAYNE DO CARMO DA COSTA LIMAS, MAYCO FARIA DE ALMEIDA, SHEILA MARIA FERREIRA SOARES, ROBERTO ASSIS DA SILVA, MARCIO FERNANDES BARSANI, FABIO LANGE GONCALVES, VANDALUCIA VALENTIM DO NASCIMENTO TEIXEIRA, ALBERTO HENRIQUE CORONEL CANTERO, TADEU VARGAS DO AMARAL

MANDADO DE CITAÇÃO

A Doutora Leidejane Chieza Gomes da Silva, Juíza da 43ª Zona Eleitoral do Estado do Rio de Janeiro, por nomeação na forma da lei e no uso de suas atribuições legais, MANDA o servidor Igor Moreira Celestino, nomeado Oficial *ad hoc* nos autos da AIJE nº 0600641-30.2024.6.19.0043, que, em cumprimento ao presente mandado, expedido nos autos do processo em epígrafe, dirija-se onde quer que se encontre o investigado ELIEZIR MARCHIOTE, e proceda à sua CITAÇÃO, para, querendo, no prazo de 5 (cinco) dias, ofereça defesa, junte documentos e rol de testemunhas, como previsto no art. 22, inciso I, alínea “a”, da LC nº 64/1990, entregando-lhe a contrafé que acompanha este mandado, ora constituída de cópia da petição inicial. Fica o investigado cientificado de que a resposta escrita deverá ser apresentada por petição assinada por advogado devidamente credenciado, exclusivamente no Sistema Processo Judicial Eletrônico. Segue o link para acesso à consulta pública de processos eletrônicos cadastrados no PJe 1º Grau: <https://pje1g.tse.jus.br/pje/login.seam>. Ressalto a necessidade de prévio cadastro e login no PJE para que seja possível visualizar a íntegra dos autos. Dado e passado neste município de Natividade, aos quinze dias do mês de janeiro de dois mil e vinte cinco. Eu, Igor Moreira Celestino, Chefe de Cartório em Substituição, o digitei e assinei.

IGOR MOREIRA CELESTINO

Chefe de Cartório em Substituição



JUSTIÇA ELEITORAL
043ª ZONA ELEITORAL DE NATIVIDADE RJ

AÇÃO DE INVESTIGAÇÃO JUDICIAL ELEITORAL (11527) Nº 0600641-30.2024.6.19.0043 / 043ª ZONA ELEITORAL DE NATIVIDADE RJ

INVESTIGANTE: PROMOTOR ELEITORAL DO ESTADO DO RIO DE JANEIRO

INVESTIGADA: CLAUDINEIA MUNIZ DE SOUZA PIRES, SILVIA MARIA DE AZEVEDO

INVESTIGADO: ELIEZIR MARCHIOTE, VENICIO ALVES DA SILVA, GISLAYNE DO CARMO DA COSTA LIMAS, MAYCO FARIA DE ALMEIDA, SHEILA MARIA FERREIRA SOARES, ROBERTO ASSIS DA SILVA, MARCIO FERNANDES BARSANI, FABIO LANGE GONCALVES, VANDALUCIA VALENTIM DO NASCIMENTO TEIXEIRA, ALBERTO HENRIQUE CORONEL CANTERO, TADEU VARGAS DO AMARAL

MANDADO DE CITAÇÃO

A Doutora Leidejane Chieza Gomes da Silva, Juíza da 43ª Zona Eleitoral do Estado do Rio de Janeiro, por nomeação na forma da lei e no uso de suas atribuições legais, MANDA o servidor Igor Moreira Celestino, nomeado Oficial *ad hoc* nos autos da AIJE nº 0600641-30.2024.6.19.0043, que, em cumprimento ao presente mandado, expedido nos autos do processo em epígrafe, dirija-se onde quer que se encontre o investigado ALBERTO HENRIQUE CORONEL CANTERO, e proceda à sua CITAÇÃO, para, querendo, no prazo de 5 (cinco) dias, ofereça defesa, junte documentos e rol de testemunhas, como previsto no art. 22, inciso I, alínea “a”, da LC nº 64/1990, entregando-lhe a contrafé que acompanha este mandado, ora constituída de cópia da petição inicial. Fica o investigado cientificado de que a resposta escrita deverá ser apresentada por petição assinada por advogado devidamente credenciado, exclusivamente no Sistema Processo Judicial Eletrônico. Segue o link para acesso à consulta pública de processos eletrônicos cadastrados no PJe 1º Grau: <https://pje1g.tse.jus.br/pje/login.seam>. Ressalto a necessidade de prévio cadastro e login no PJE para que seja possível visualizar a íntegra dos autos. Dado e passado neste município de Natividade, aos quinze dias do mês de janeiro de dois mil e vinte cinco. Eu, Igor Moreira Celestino, Chefe de Cartório em Substituição, o digitei e assinei.

IGOR MOREIRA CELESTINO

Chefe de Cartório em Substituição



Este documento foi gerado pelo usuário 123.***.***-18 em 28/01/2025 14:51:57

Número do documento: 25011516294577700000118292737

<https://pje1g-rj.tse.jus.br:443/pje/Processo/ConsultaDocumento/listView.seam?x=25011516294577700000118292737>

Assinado eletronicamente por: IGOR MOREIRA CELESTINO - 15/01/2025 16:29:45



JUSTIÇA ELEITORAL
043ª ZONA ELEITORAL DE NATIVIDADE RJ

AÇÃO DE INVESTIGAÇÃO JUDICIAL ELEITORAL (11527) Nº 0600641-30.2024.6.19.0043 / 043ª ZONA ELEITORAL DE NATIVIDADE RJ

INVESTIGANTE: PROMOTOR ELEITORAL DO ESTADO DO RIO DE JANEIRO

INVESTIGADA: CLAUDINEIA MUNIZ DE SOUZA PIRES, SILVIA MARIA DE AZEVEDO

INVESTIGADO: ELIEZIR MARCHIOTE, VENICIO ALVES DA SILVA, GISLAYNE DO CARMO DA COSTA LIMAS, MAYCO FARIA DE ALMEIDA, SHEILA MARIA FERREIRA SOARES, ROBERTO ASSIS DA SILVA, MARCIO FERNANDES BARSANI, FABIO LANGE GONCALVES, VANDALUCIA VALENTIM DO NASCIMENTO TEIXEIRA, ALBERTO HENRIQUE CORONEL CANTERO, TADEU VARGAS DO AMARAL

MANDADO DE CITAÇÃO

A Doutora Leidejane Chieza Gomes da Silva, Juíza da 43ª Zona Eleitoral do Estado do Rio de Janeiro, por nomeação na forma da lei e no uso de suas atribuições legais, MANDA o servidor Igor Moreira Celestino, nomeado Oficial *ad hoc* nos autos da AIJE nº 0600641-30.2024.6.19.0043, que, em cumprimento ao presente mandado, expedido nos autos do processo em epígrafe, dirija-se onde quer que se encontre o investigado TADEU VARGAS DO AMARAL, e proceda à sua CITAÇÃO, para, querendo, no prazo de 5 (cinco) dias, ofereça defesa, junte documentos e rol de testemunhas, como previsto no art. 22, inciso I, alínea “a”, da LC nº 64/1990, entregando-lhe a contrafé que acompanha este mandado, ora constituída de cópia da petição inicial. Fica o investigado cientificado de que a reposta escrita deverá ser apresentada por petição assinada por advogado devidamente credenciado, exclusivamente no Sistema Processo Judicial Eletrônico. Segue o link para acesso à consulta pública de processos eletrônicos cadastrados no PJe 1º Grau: <https://pje1g.tse.jus.br/pje/login.seam>. Ressalto a necessidade de prévio cadastro e login no PJE para que seja possível visualizar a íntegra dos autos. Dado e passado neste município de Natividade, aos quinze dias do mês de janeiro de dois mil e vinte cinco. Eu, Igor Moreira Celestino, Chefe de Cartório em Substituição, o digitei e assinei.

IGOR MOREIRA CELESTINO

Chefe de Cartório em Substituição



TRIBUNAL REGIONAL ELEITORAL DO RIO DE JANEIRO

43ª ZONA ELEITORAL - Natividade/Varre-Sai

AÇÃO DE INVESTIGAÇÃO JUDICIAL ELEITORAL (11527) - 0600641-30.2024.6.19.0043

INVESTIGANTE: PROMOTOR ELEITORAL DO ESTADO DO RIO DE JANEIRO

CERTIDÃO

Certifico que em 21/01/2025, em cumprimento ao Despacho ID [125459739](#), o investigado ALBERTO HENRIQUE CORONEL CANTERO foi intimados pessoalmente, conforme se comprova pela assinatura aposta na cópia do Mandado, que segue em anexo, relativo ao Mandado juntado neste processo, de ID [125492419](#).

Natividade, 22 de janeiro de 2025

IGOR MOREIRA CELESTINO

Oficial de Justiça *ad hoc*





JUSTIÇA ELEITORAL
043ª ZONA ELEITORAL DE NATIVIDADE RJ

AÇÃO DE INVESTIGAÇÃO JUDICIAL ELEITORAL (11527) Nº 0600641-30.2024.6.19.0043 / 043ª ZONA ELEITORAL DE NATIVIDADE RJ

INVESTIGANTE: PROMOTOR ELEITORAL DO ESTADO DO RIO DE JANEIRO

INVESTIGADA: CLAUDINEIA MUNIZ DE SOUZA PIRES, SILVIA MARIA DE AZEVEDO
INVESTIGADO: ELIEZIR MARCHIOTE, VENICIO ALVES DA SILVA, GISLAYNE DO CARMO DA COSTA LIMAS, MAYCO FARIA DE ALMEIDA, SHEILA MARIA FERREIRA SOARES, ROBERTO ASSIS DA SILVA, MARCIO FERNANDES BARSANI, FABIO LANGE GONCALVES, VANDALUCIA VALENTIM DO NASCIMENTO TEIXEIRA, ALBERTO HENRIQUE CORONEL CANTERO, TADEU VARGAS DO AMARAL

MANDADO DE CITAÇÃO

A Doutora Leidejane Chieza Gomes da Silva, Juíza da 43ª Zona Eleitoral do Estado do Rio de Janeiro, por nomeação na forma da lei e no uso de suas atribuições legais, MANDA o servidor Igor Moreira Celestino, nomeado Oficial *ad hoc* nos autos da AIJE nº 0600641-30.2024.6.19.0043, que, em cumprimento ao presente mandado, expedido nos autos do processo em epígrafe, dirija-se onde quer que se encontre o investigado ALBERTO HENRIQUE CORONEL CANTERO, e proceda à sua CITAÇÃO, para, querendo, no prazo de 5 (cinco) dias, ofereça defesa, junte documentos e rol de testemunhas, como previsto no art. 22, inciso I, alínea “a”, da LC nº 64/1990, entregando-lhe a contrafé que acompanha este mandado, ora constituída de cópia da petição inicial. Fica o investigado cientificado de que a resposta escrita deverá ser apresentada por petição assinada por advogado devidamente credenciado, exclusivamente no Sistema Processo Judicial Eletrônico. Segue o link para acesso à consulta pública de processos eletrônicos cadastrados no PJe 1º Grau: <https://pje1g.tse.jus.br/pje/login.seam>. Ressalto a necessidade de prévio cadastro e login no PJE para que seja possível visualizar a íntegra dos autos. Dado e passado neste município de Natividade, aos quinze dias do mês de janeiro de dois mil e vinte cinco. Eu, Igor Moreira Celestino, Chefe de Cartório em Substituição, o digitei e assinei.

IGOR MOREIRA CELESTINO

Chefe de Cartório em Substituição

262-512-47720



Este documento foi gerado pelo usuário 963.***.***-34 em 20/01/2025 14:43:00
Número do documento: 25011516294577700000118292737
<https://pje1g-rj.tse.jus.br:443/pje/Processo/ConsultaDocumento/listView.seam?x=25011516294577700000118292737>
Assinado eletronicamente por: IGOR MOREIRA CELESTINO - 15/01/2025 16:29:45

Num. 125492419 - Pág. 1



Este documento foi gerado pelo usuário 123.***.***-18 em 28/01/2025 14:51:58
Número do documento: 25012216165639700000118311042
<https://pje1g-rj.tse.jus.br:443/pje/Processo/ConsultaDocumento/listView.seam?x=25012216165639700000118311042>
Assinado eletronicamente por: IGOR MOREIRA CELESTINO - 22/01/2025 16:16:56

Num. 125512083 - Pág. 1



TRIBUNAL REGIONAL ELEITORAL DO RIO DE JANEIRO

43ª ZONA ELEITORAL - Natividade/Varre-Sai

AÇÃO DE INVESTIGAÇÃO JUDICIAL ELEITORAL (11527) - 0600641-30.2024.6.19.0043

INVESTIGANTE: PROMOTOR ELEITORAL DO ESTADO DO RIO DE JANEIRO

CERTIDÃO

Certifico que em 21/01/2025, em cumprimento ao Despacho ID [125459739](#), o investigado ELIEZIR MARCHIOTE foi intimados pessoalmente, conforme se comprova pela assinatura aposta na cópia do Mandado, que segue em anexo, relativo ao Mandado juntado neste processo, de ID [125492416](#).

Natividade, 22 de janeiro de 2025

IGOR MOREIRA CELESTINO

Oficial de Justiça *ad hoc*





JUSTIÇA ELEITORAL
043ª ZONA ELEITORAL DE NATIVIDADE RJ

AÇÃO DE INVESTIGAÇÃO JUDICIAL ELEITORAL (11527) Nº 0600641-30.2024.6.19.0043 / 043ª ZONA ELEITORAL DE NATIVIDADE RJ

INVESTIGANTE: PROMOTOR ELEITORAL DO ESTADO DO RIO DE JANEIRO

INVESTIGADA: CLAUDINEIA MUNIZ DE SOUZA PIRES, SILVIA MARIA DE AZEVEDO
INVESTIGADO: ELIEZIR MARCHIOTE, VENICIO ALVES DA SILVA, GISLAYNE DO CARMO DA COSTA LIMAS, MAYCO FARIA DE ALMEIDA, SHEILA MARIA FERREIRA SOARES, ROBERTO ASSIS DA SILVA, MARCIO FERNANDES BARSANI, FABIO LANGE GONCALVES, VANDALUCIA VALENTIM DO NASCIMENTO TEIXEIRA, ALBERTO HENRIQUE CORONEL CANTERO, TADEU VARGAS DO AMARAL

MANDADO DE CITAÇÃO

A Doutora Leidejane Chieza Gomes da Silva, Juíza da 43ª Zona Eleitoral do Estado do Rio de Janeiro, por nomeação na forma da lei e no uso de suas atribuições legais, MANDA o servidor Igor Moreira Celestino, nomeado Oficial *ad hoc* nos autos da AIJE nº 0600641-30.2024.6.19.0043, que, em cumprimento ao presente mandado, expedido nos autos do processo em epígrafe, dirija-se onde quer que se encontre o investigado ELIEZIR MARCHIOTE, e proceda à sua CITAÇÃO, para, querendo, no prazo de 5 (cinco) dias, ofereça defesa, junte documentos e rol de testemunhas, como previsto no art. 22, inciso I, alínea "a", da LC nº 64/1990, entregando-lhe a contrafé que acompanha este mandado, ora constituída de cópia da petição inicial. Fica o investigado cientificado de que a resposta escrita deverá ser apresentada por petição assinada por advogado devidamente credenciado, exclusivamente no Sistema Processo Judicial Eletrônico. Segue o link para acesso à consulta pública de processos eletrônicos cadastrados no PJe 1º Grau: <https://pje1g.tse.jus.br/pje/login.seam>. Ressalto a necessidade de prévio cadastro e login no PJE para que seja possível visualizar a íntegra dos autos. Dado e passado neste município de Natividade, aos quinze dias do mês de janeiro de dois mil e vinte cinco. Eu, Igor Moreira Celestino, Chefe de Cartório em Substituição, o digitei e assinei.

IGOR MOREIRA CELESTINO

Chefe de Cartório em Substituição

Recebi
25/01/2025
es



Este documento foi gerado pelo usuário 963.***.***-34 em 20/01/2025 14:43:38
Número do documento: 25011516290864100000118292734
<https://pje1g-rj.tse.jus.br:443/pje/Processo/ConsultaDocumento/listView.seam?x=25011516290864100000118292734>
Assinado eletronicamente por: IGOR MOREIRA CELESTINO - 15/01/2025 16:29:08

Num. 125492416 - Pág. 1



Este documento foi gerado pelo usuário 123.***.***-18 em 28/01/2025 14:51:58
Número do documento: 25012216174265400000118311044
<https://pje1g-rj.tse.jus.br:443/pje/Processo/ConsultaDocumento/listView.seam?x=25012216174265400000118311044>
Assinado eletronicamente por: IGOR MOREIRA CELESTINO - 22/01/2025 16:17:42

Num. 125512085 - Pág. 1



TRIBUNAL REGIONAL ELEITORAL DO RIO DE JANEIRO

43ª ZONA ELEITORAL - Natividade/Varre-Sai

AÇÃO DE INVESTIGAÇÃO JUDICIAL ELEITORAL (11527) - 0600641-30.2024.6.19.0043

INVESTIGANTE: PROMOTOR ELEITORAL DO ESTADO DO RIO DE JANEIRO

CERTIDÃO

Certifico que em 21/01/2025, em cumprimento ao Despacho ID [125459739](#), o investigado GISLAYNE DO CARMO DA COSTA LIMAS foi intimados pessoalmente, conforme se comprova pela assinatura aposta na cópia do Mandado, que segue em anexo, relativo ao Mandado juntado neste processo, de ID [125492035](#).

Natividade, 22 de janeiro de 2025

IGOR MOREIRA CELESTINO

Oficial de justiça *ad hoc*





JUSTIÇA ELEITORAL
043ª ZONA ELEITORAL DE NATIVIDADE RJ

AÇÃO DE INVESTIGAÇÃO JUDICIAL ELEITORAL (11527) Nº 0600641-30.2024.6.19.0043 / 043ª ZONA ELEITORAL DE NATIVIDADE RJ

INVESTIGANTE: PROMOTOR ELEITORAL DO ESTADO DO RIO DE JANEIRO

INVESTIGADA: CLAUDINEIA MUNIZ DE SOUZA PIRES, SILVIA MARIA DE AZEVEDO
INVESTIGADO: ELIEZIR MARCHIOTE, VENICIO ALVES DA SILVA, GISLAYNE DO CARMO DA COSTA LIMAS, MAYCO FARIA DE ALMEIDA, SHEILA MARIA FERREIRA SOARES, ROBERTO ASSIS DA SILVA, MARCIO FERNANDES BARSANI, FABIO LANGE GONCALVES, VANDALUCIA VALENTIM DO NASCIMENTO TEIXEIRA, ALBERTO HENRIQUE CORONEL CANTERO, TADEU VARGAS DO AMARAL

MANDADO DE CITAÇÃO

A Doutora Leidejane Chieza Gomes da Silva, Juíza da 43ª Zona Eleitoral do Estado do Rio de Janeiro, por nomeação na forma da lei e no uso de suas atribuições legais, MANDA o servidor Igor Moreira Celestino, nomeado Oficial *ad hoc* nos autos da AIJE nº 0600641-30.2024.6.19.0043, que, em cumprimento ao presente mandado, expedido nos autos do processo em epígrafe, dirija-se onde quer que se encontre a investigada GISLAYNE DO CARMO DA COSTA LIMAS, e proceda à sua CITAÇÃO, para, querendo, no prazo de 5 (cinco) dias, ofereça defesa, junte documentos e rol de testemunhas, como previsto no art. 22, inciso I, alínea “a”, da LC nº 64/1990, entregando-lhe a contrafé que acompanha este mandado, ora constituída de cópia da petição inicial. Fica o investigado cientificado de que a resposta escrita deverá ser apresentada por petição assinada por advogado devidamente credenciado, exclusivamente no Sistema Processo Judicial Eletrônico. Segue o link para acesso à consulta pública de processos eletrônicos cadastrados no PJe 1º Grau: <https://pje1g.tse.jus.br/pje/login.seam>. Ressalto a necessidade de prévio cadastro e login no PJE para que seja possível visualizar a íntegra dos autos. Dado e passado neste município de Natividade, aos quinze dias do mês de janeiro de dois mil e vinte cinco. Eu, Igor Moreira Celestino, Chefe de Cartório em Substituição, o digitei e assinei.

IGOR MOREIRA CELESTINO

Chefe de Cartório em Substituição

expinaf 21101/25



Este documento foi gerado pelo usuário 963.***.***-34 em 20/01/2025 14:48:50
Número do documento: 25011516000022400000118292710
<https://pje1g-ma.tse.jus.br:443/pje/Processo/ConsultaDocumento/listView.seam?x=25011516000022400000118292710>
Assinado eletronicamente por: IGOR MOREIRA CELESTINO - 15/01/2025 16:00:00

Num. 125492035 - Pág. 1



Este documento foi gerado pelo usuário 123.***.***-18 em 28/01/2025 14:51:58
Número do documento: 25012216185351300000118311046
<https://pje1g-rj.tse.jus.br:443/pje/Processo/ConsultaDocumento/listView.seam?x=25012216185351300000118311046>
Assinado eletronicamente por: IGOR MOREIRA CELESTINO - 22/01/2025 16:18:53

Num. 125512087 - Pág. 1



TRIBUNAL REGIONAL ELEITORAL DO RIO DE JANEIRO

43ª ZONA ELEITORAL - Natividade/Varre-Sai

AÇÃO DE INVESTIGAÇÃO JUDICIAL ELEITORAL (11527) - 0600641-30.2024.6.19.0043

INVESTIGANTE: PROMOTOR ELEITORAL DO ESTADO DO RIO DE JANEIRO

CERTIDÃO

Certifico que em 22/01/2025, em cumprimento ao Despacho ID [125459739](#), o investigado VENÍCIO ALVES DA SILVA foi intimado pessoalmente, conforme se comprova pela assinatura aposta na cópia do Mandado, que segue em anexo, relativo ao Mandado juntado neste processo, de ID [125492044](#).

Natividade, 22 de janeiro de 2025

IGOR MOREIRA CELESTINO

Oficial de justiça *ad hoc*





JUSTIÇA ELEITORAL
043ª ZONA ELEITORAL DE NATIVIDADE RJ

AÇÃO DE INVESTIGAÇÃO JUDICIAL ELEITORAL (11527) Nº 0600641-30.2024.6.19.0043 / 043ª ZONA ELEITORAL DE NATIVIDADE RJ

INVESTIGANTE: PROMOTOR ELEITORAL DO ESTADO DO RIO DE JANEIRO

INVESTIGADA: CLAUDINEIA MUNIZ DE SOUZA PIRES, SILVIA MARIA DE AZEVEDO
INVESTIGADO: ELIEZIR MARCHIOTE, VENICIO ALVES DA SILVA, GISLAYNE DO CARMO DA COSTA LIMAS, MAYCO FARIA DE ALMEIDA, SHEILA MARIA FERREIRA SOARES, ROBERTO ASSIS DA SILVA, MARCIO FERNANDES BARSANI, FABIO LANGE GONCALVES, VANDALUCIA VALENTIM DO NASCIMENTO TEIXEIRA, ALBERTO HENRIQUE CORONEL CANTERO, TADEU VARGAS DO AMARAL

MANDADO DE CITAÇÃO

A Doutora Leidejane Chieza Gomes da Silva, Juíza da 43ª Zona Eleitoral do Estado do Rio de Janeiro, por nomeação na forma da lei e no uso de suas atribuições legais, MANDA o servidor Igor Moreira Celestino, nomeado Oficial *ad hoc* nos autos da AIJE nº 0600641-30.2024.6.19.0043, que, em cumprimento ao presente mandado, expedido nos autos do processo em epígrafe, dirija-se onde quer que se encontre o investigado VENICIO ALVES DA SILVA, e proceda à sua CITAÇÃO, para, querendo, no prazo de 5 (cinco) dias, ofereça defesa, junte documentos e rol de testemunhas, como previsto no art. 22, inciso I, alínea "a", da LC nº 64/1990, entregando-lhe a contrafé que acompanha este mandado, ora constituída de cópia da petição inicial. Fica o investigado cientificado de que a reposta escrita deverá ser apresentada por petição assinada por advogado devidamente credenciado, exclusivamente no Sistema Processo Judicial Eletrônico. Segue o link para acesso à consulta pública de processos eletrônicos cadastrados no PJe 1º Grau: <https://pje1g.tse.jus.br/pje/login.seam>. Ressalto a necessidade de prévio cadastro e login no PJE para que seja possível visualizar a íntegra dos autos. Dado e passado neste município de Natividade, aos quinze dias do mês de janeiro de dois mil e vinte cinco. Eu, Igor Moreira Celestino, Chefe de Cartório em Substituição, o digitei e assinei.

IGOR MOREIRA CELESTINO

Chefe de Cartório em Substituição



Este documento foi gerado pelo usuário 963.***.***-34 em 20/01/2025 14:46:42
Número do documento: 25011516100028900000118292719
<https://pje1g-rj.tse.jus.br:443/pje/Processo/ConsultaDocumento/listView.seam?x=25011516100028900000118292719>
Assinado eletronicamente por: IGOR MOREIRA CELESTINO - 15/01/2025 16:10:00

Num. 125492044 - Pág. 1



Este documento foi gerado pelo usuário 123.***.***-18 em 28/01/2025 14:51:58
Número do documento: 25012316250892200000118315332
<https://pje1g-rj.tse.jus.br:443/pje/Processo/ConsultaDocumento/listView.seam?x=25012316250892200000118315332>
Assinado eletronicamente por: IGOR MOREIRA CELESTINO - 23/01/2025 16:25:09

Num. 125516659 - Pág. 1



TRIBUNAL REGIONAL ELEITORAL DO RIO DE JANEIRO

43ª ZONA ELEITORAL - Natividade/Varre-Sai

AÇÃO DE INVESTIGAÇÃO JUDICIAL ELEITORAL (11527) - 0600641-30.2024.6.19.0043

INVESTIGANTE: PROMOTOR ELEITORAL DO ESTADO DO RIO DE JANEIRO

CERTIDÃO

Certifico que em 22/01/2025, em cumprimento ao Despacho ID [125459739](#), o investigado MARCIO FERNANDES BARSANI foi intimado pessoalmente, conforme se comprova pela assinatura aposta na cópia do Mandado, que segue em anexo, relativo ao Mandado juntado neste processo, de ID [125492045](#).

Natividade, 23 de janeiro de 2025

IGOR MOREIRA CELESTINO

Oficial de justiça *ad hoc*



ESTADO



JUSTIÇA ELEITORAL
043ª ZONA ELEITORAL DE NATIVIDADE RJ

AÇÃO DE INVESTIGAÇÃO JUDICIAL ELEITORAL (11527) Nº 0600641-30.2024.6.19.0043 / 043ª ZONA ELEITORAL DE NATIVIDADE RJ

INVESTIGANTE: PROMOTOR ELEITORAL DO ESTADO DO RIO DE JANEIRO

INVESTIGADA: CLAUDINEIA MUNIZ DE SOUZA PIRES, SILVIA MARIA DE AZEVEDO

INVESTIGADO: ELIEZIR MARCHIOTE, VENICIO ALVES DA SILVA, GISLAYNE DO CARMO DA COSTA LIMAS, MAYCO FARIA DE ALMEIDA, SHEILA MARIA FERREIRA SOARES, ROBERTO ASSIS DA SILVA, MARCIO FERNANDES BARSANI, FABIO LANGE GONCALVES, VANDALUCIA VALENTIM DO NASCIMENTO TEIXEIRA, ALBERTO HENRIQUE CORONEL CANTERO, TADEU VARGAS DO AMARAL

MANDADO DE CITAÇÃO

A Doutora Leidejane Chieza Gomes da Silva, Juíza da 43ª Zona Eleitoral do Estado do Rio de Janeiro, por nomeação na forma da lei e no uso de suas atribuições legais, MANDA o servidor Igor Moreira Celestino, nomeado Oficial *ad hoc* nos autos da AIJE nº 0600641-30.2024.6.19.0043, que, em cumprimento ao presente mandado, expedido nos autos do processo em epígrafe, dirija-se onde quer que se encontre o investigado MARCIO FERNANDES BARSANI, e proceda à sua CITAÇÃO, para, querendo, no prazo de 5 (cinco) dias, ofereça defesa, junte documentos e rol de testemunhas, como previsto no art. 22, inciso I, alínea "a", da LC nº 64/1990, entregando-lhe a contrafé que acompanha este mandado, ora constituída de cópia da petição inicial. Fica o investigado cientificado de que a reposta escrita deverá ser apresentada por petição assinada por advogado devidamente credenciado, exclusivamente no Sistema Processo Judicial Eletrônico. Segue o link para acesso à consulta pública de processos eletrônicos cadastrados no PJe 1º Grau: <https://pje1g.tse.jus.br/pje/login.seam>. Ressalto a necessidade de prévio cadastro e login no PJE para que seja possível visualizar a íntegra dos autos. Dado e passado neste município de Natividade, aos quinze dias do mês de janeiro de dois mil e vinte cinco. Eu, Igor Moreira Celestino, Chefe de Cartório em Substituição, o digitei e assinei.

IGOR MOREIRA CELESTINO

Chefe de Cartório em Substituição

Marcio Fernandes Barsani

21.01.25

18109335799



Este documento foi gerado pelo usuário 963.***.***-34 em 20/01/2025 14:46:09
Número do documento: 25011516105632700000118292720
<https://pje1g-rj.tse.jus.br:443/pje/Processo/ConsultaDocumento/listView.seam?x=25011516105632700000118292720>
Assinado eletronicamente por: IGOR MOREIRA CELESTINO - 15/01/2025 16:10:56

Num. 125492045 - Pág. 1



Este documento foi gerado pelo usuário 123.***.***-18 em 28/01/2025 14:51:59
Número do documento: 25012316280784600000118315337
<https://pje1g-rj.tse.jus.br:443/pje/Processo/ConsultaDocumento/listView.seam?x=25012316280784600000118315337>
Assinado eletronicamente por: IGOR MOREIRA CELESTINO - 23/01/2025 16:28:07

Num. 125516715 - Pág. 1



TRIBUNAL REGIONAL ELEITORAL DO RIO DE JANEIRO

43ª ZONA ELEITORAL - Natividade/Varre-Sai

AÇÃO DE INVESTIGAÇÃO JUDICIAL ELEITORAL (11527) - 0600641-30.2024.6.19.0043

INVESTIGANTE: PROMOTOR ELEITORAL DO ESTADO DO RIO DE JANEIRO

CERTIDÃO

Certifico que em 22/01/2025, em cumprimento ao Despacho ID [125459739](#), o investigado ROBERTO ASSIS DA SILVA foi intimado pessoalmente, conforme se comprova pela assinatura aposta na cópia do Mandado, que segue em anexo, relativo ao Mandado juntado neste processo, de ID [125492050](#).

Natividade, 23 de janeiro de 2025

IGOR MOREIRA CELESTINO

Oficial de justiça *ad hoc*





JUSTIÇA ELEITORAL
043ª ZONA ELEITORAL DE NATIVIDADE RJ

AÇÃO DE INVESTIGAÇÃO JUDICIAL ELEITORAL (11527) Nº 0600641-30.2024.6.19.0043 / 043ª ZONA ELEITORAL DE NATIVIDADE RJ
INVESTIGANTE: PROMOTOR ELEITORAL DO ESTADO DO RIO DE JANEIRO

INVESTIGADA: CLAUDINEIA MUNIZ DE SOUZA PIRES, SILVIA MARIA DE AZEVEDO
INVESTIGADO: ELIEZIR MARCHIOTE, VENICIO ALVES DA SILVA, GISLAYNE DO CARMO DA COSTA LIMAS, MAYCO FARIA DE ALMEIDA, SHEILA MARIA FERREIRA SOARES, ROBERTO ASSIS DA SILVA, MARCIO FERNANDES BARSANI, FABIO LANGE GONCALVES, VANDALUCIA VALENTIM DO NASCIMENTO TEIXEIRA, ALBERTO HENRIQUE CORONEL CANTERO, TADEU VARGAS DO AMARAL

MANDADO DE CITAÇÃO

A Doutora Leidejane Chieza Gomes da Silva, Juíza da 43ª Zona Eleitoral do Estado do Rio de Janeiro, por nomeação na forma da lei e no uso de suas atribuições legais, MANDA o servidor Igor Moreira Celestino, nomeado Oficial *ad hoc* nos autos da AIJE nº 0600641-30.2024.6.19.0043, que, em cumprimento ao presente mandado, expedido nos autos do processo em epígrafe, dirija-se onde quer que se encontre o investigado ROBERTO ASSIS DA SILVA, e proceda à sua CITAÇÃO, para, querendo, no prazo de 5 (cinco) dias, ofereça defesa, junte documentos e rol de testemunhas, como previsto no art. 22, inciso I, alínea "a", da LC nº 64/1990, entregando-lhe a contrafé que acompanha este mandado, ora constituída de cópia da petição inicial. Fica o investigado cientificado de que a reposta escrita deverá ser apresentada por petição assinada por advogado devidamente credenciado, exclusivamente no Sistema Processo Judicial Eletrônico. Segue o link para acesso à consulta pública de processos eletrônicos cadastrados no PJe 1º Grau: <https://pje1g.tse.jus.br/pje/login.seam>. Ressalto a necessidade de prévio cadastro e login no PJE para que seja possível visualizar a íntegra dos autos. Dado e passado neste município de Natividade, aos quinze dias do mês de janeiro de dois mil e vinte cinco. Eu, Igor Moreira Celestino, Chefe de Cartório em Substituição, o digitei e assinei.

Roberto Assis da Silva

IGOR MOREIRA CELESTINO

Chefe de Cartório em Substituição

13940547.00

22.01.2025



Este documento foi gerado pelo usuário 963.***.***-34 em 20/01/2025 14:45:31
Número do documento: 25011516155950300000118292725
<https://pje1g-rj.tse.jus.br:443/pje/Processo/ConsultaDocumento/listView.seam?x=25011516155950300000118292725>
Assinado eletronicamente por: IGOR MOREIRA CELESTINO - 15/01/2025 16:15:59

Num. 125492050 - Pág. 1



Este documento foi gerado pelo usuário 123.***.***-18 em 28/01/2025 14:51:59
Número do documento: 25012316293446300000118315341
<https://pje1g-mg.tse.jus.br:443/pje/Processo/ConsultaDocumento/listView.seam?x=25012316293446300000118315341>
Assinado eletronicamente por: IGOR MOREIRA CELESTINO - 23/01/2025 16:29:34

Num. 125516719 - Pág. 1



TRIBUNAL REGIONAL ELEITORAL DO RIO DE JANEIRO

43ª ZONA ELEITORAL - Natividade/Varre-Sai

AÇÃO DE INVESTIGAÇÃO JUDICIAL ELEITORAL (11527) - 0600641-30.2024.6.19.0043

INVESTIGANTE: PROMOTOR ELEITORAL DO ESTADO DO RIO DE JANEIRO

CERTIDÃO

Certifico que em 22/01/2025, em cumprimento ao Despacho ID [125459739](#), o investigado TADEU VARGAS DO AMARAL foi intimado pessoalmente, conforme se comprova pela assinatura aposta na cópia do Mandado, que segue em anexo, relativo ao Mandado juntado neste processo, de ID [125492421](#).

Natividade, 23 de janeiro de 2025

IGOR MOREIRA CELESTINO

Oficial de justiça *ad hoc*

